

# CONTENTS

## A

Afternoon In Paris	2	2
After You've Gone	-	2
<del>After</del> Misbehavin'	-	3
Ain't She Sweet		4
Airegin		5
Alfie's Theme		5
Alice In Wonderland	-	6
All Blues	-	7
All God's Chillun Got Rhythm		7
All Of Me	-	8
All Of You	?	8
All The Things You Are	-	10
Almost Like Being In Love	?	9
Alone Together	-	11
Along Came Betty	?	12
Always		14
Am I Blue		14
Angel Eyes	-	13
Anthropology	?	16
Anything Goes	-	20
April In Paris		16
April Showers		1
Are You Real	?	15
As Long As I Live	R	18
As Time Goes By	?	18
At Long Last Love		20
Au Privave	-	17
Autumn In New York	-	22
Autumn Leaves	-	21
Avalon	-	19

## B

Bags' Grove	?	24
Bambados		25
Basin Street Blues'		24
Baubles, Bangles and Beads		26
Beautiful Friendship, A		26
Beautiful Love	-	27
Bemsha Swing		30

Be My Love	?	28
Bernie's Tune	?	28
Best Thing For You Is Me, The	?	23
Between The Devil		
And The Deep Blue Sea		29
Bewitched	-	30
Bidin' My Time		31
Big Blues		33
Billie's Bounce	?	32
Birk's Works		32
Birth Of The Blues, The		33
Bitter-Sweet		34
Black And Blue	-	35
Black Orpheus	-	36
Bloomdido		38
Blue (And Broken Hearted)		38
Blue And Sentimental	-	40
Blue Bossa	-	40
Blue Lou		37
Blue Monk	-	44
Blue Moon	?	44
Blue 'n' Boogie	?	41
Blue Room	-	43
Blue Skies		46
Blue In Green	-	41
Blues For Alice	-	45
Blues In The Closet	-	39
Blues In The Night	?	42
Blues March	?	46
Blues Walk, The	-	37
Bluesette	-	45
Body And Soul	-	49
Born To Be Blue	-	47
Boy Next Door, The		48
Breeze And I, The <i>rumba?</i>		34
Broadway	?	50
But Beautiful	?	50
But Not For Me	-	48
Bye, Bye Blackbird	-	51
Bye, Bye Blues	-	52

C

Cabin In The Sky	52
Candy	? 53
Can't We Be Friends	54
Can't We Talk It Over	60
Caravan	? 56
Cheek To Cheek	- 55
Chega De Saudade	? 58
Chelsea Bridge	57
Cherokee	61
Cheryl	51
Child Is Born, A	60
Come Rain Or Come Shine	? 62
Come Sunday	? 63
Con Alma	? 64
Confirmation	? 65
Cool Blues	- 59
Cotton Tail	68
Cousin Mary	63
Crazy Rhythm	- 64
C.T.A.	66

D

Daahoud	? 67
Dancing In The Dark	- 70
Dancing On The Ceiling	? 68
Darn That Dream	- 69
Dat Dere	71
Day By Day	? 116
Day Dream	73
Days Of Wine And Roses, The	- 72
Dearly Beloved	70
Dear Old Stockholm	- 76
Deep Purple	? 72
Desafinado	- 74
Didn't We	77
Django	- 78
Dolphin Dance	79
Donna Lee	? 81
Do Nothin' Till You Hear From Me	- 80
Don't Be That Way	? 80
Don't Blame Me	82
Don't Explain	83
Don't Get Around Much Anymore	- 84

Don't Worry 'Bout Me	84
Doxy	- 82

E

Early Autumn	? 86
Ease Away Walk	90
East Of The Sun	- 89 87
Easy Living	? - 88
Easy Street	- 93
Easy To Love	? - 85
Embraceable You	? - 90
Emily	88
Everything Happens To Me	- 92
Everything I Have Is Yours	90
Ev'ry Time We Say Goodbye	- 92
Exactly Like You	- 89

F

Falling In Love With Love	? 94 $\frac{4}{4} \frac{3}{11}$
Fascinating Rhythm	? 94
Felicidade, A	- 96
Fine And Dandy	95
Fine Romance, A	- 98
Flamingo	- 97
Flying Home	? - 99
Fly Me To The Moon	- 100
Foggy Day, A	- 100
Fools Rush In	102
For All We Know	101
For Heaven's Sake	- 104
For Minors Only	105
Four	- 104
Four Brothers	? 103
Frankie And Johnny	98
Fried Bananas	? 106
From This Moment On	107

G

Gal In Calico, A	108
Gee, Baby Ain't I Good To You	- 108
Georgia	- 109
Get Happy	110
Get Out Of Town	111
Giant Steps	111
Girl From Ipanema, The	- 114
THE Gipsy	- 112

Girl Of My Dreams	113	I Got It Bad	? 148
Girl Talk	? 113	I Got Rhythm	- 146
God Bless The Child	~ 117	I Hear A Rhapsody	147
Gone With The Wind	118	I Hear Music	148
Good Bait	~ 119	I Know That You Know	142
Good Morning Heartache	? 115	I Let A Song Go Out Of My Heart	149?
Green Dolphin Street	~ 118	I'll Never Be The Same	~ 150
Groove Yard	121	I'll Never Smile Again	152
Groovin' High	- 120	I'll Never Stop Loving You	130
<b>H</b>		I'll Remember April	- 150 (5)
Handful Of Stars	126	I'll Take Romance	152
Have You Met Miss Jones	- 120	Ill Wind	154
Heart And Soul	125	I Love You	- 155
Here's That Rainy Day	- 122	I'm Afraid The Masquerade	
High-Fly	122	Is Over	156
Honeysuckle Rose	- 123	Imagination	← 158
How About You	124	I'm Beginning To See The Light	? 157
How Deep Is The Ocean	? 127	I'm Confessin'	~ 153
How High The Moon	- 127	I Mean You	- 159
How Insensitive	- 128	I'm Getting Sentimental Over You	163
How Long Has This Been Going On	129	I'm In The Mood For Love	? 164
		I'm Just Lucky So And So	161
I Apologise	132	I'm Old Fashioned	~ 160
I Can't Believe That You Are		Impression	161
In Love With Me	~ 134	In A Mellow Tone	- 165
I Can't Get Started	~ 137	In A Sentimental Mood	~ 166
I Can't Give You Anything		Inchworm	180
But Love	~ 134	Indiana	- 168
I Concentrate On You	136	Indian Summer	← 165
I Cover The Waterfront	138	I Never Knew	167
I Could Write A Book	~ 135	In Love In Vain	162
I Didn't Know About You	138	In The Chapel In The Moonlight	? 171
I Didn't Know What Time It Was	133	In The Sign Of Libra	? 167
I Don't Stand A Ghost		In Walked Bud	~ 168
Of A Chance With You	140	In Your Own Sweet Way	- 169
I Fall In Love Too Easily	- 141	I Only Have Eyes For You	170
If I Could Be With You	<del>138</del> 139	I Remember Clifford	→ 172
If I Had You	~ 140	I Remember You	? 173
If I Love Again	131	I Should Care	~ 174
If I Should Lose You	142	Isn't It Romantic	? 174
If I Were A Bell	? 143	Israel	? 171
If You Could See Me Now	145	I Surrender Dear	177
I Get A Kick Out Of You	144	It Ain't Necessarily So	- 176
		It Could Happen To You	~ 178

It Don't Mean A Thing	~ 178	Li'l Darlin'	? 208
I Thought About You	? 175	Line For Lions	209
It Might As Well Be Spring	~ 181	Little Girl	210
It Never Entered My Mind	- 179	Little Girl Blue	210
It's A Blue World	180	Liza	211
It's All Right With Me	- 182	Long Ago And Far Away	214
It's Always You	184	Love For Sale	- 212
It's Only A Papermoon	~ 185	Love Is Here To Stay	- 214
It's You Or No One	- 184	Love Is Just Around The Corner	217
I've Found A New Baby	~ 186	Love Letters	213
I've Got A Crush On You	186	Love Me Or Leave Me	- 215
I've Got The World On A String	~ 183	Lover	? 218
I've Got You Under My Skin	~ 188	Lover, Come Back To Me	216
I've Grown Accustomed		Lover Man	- 219
To Her Face	188	Love Walked In	220
I've Told Ev'ry Little Star	187	Lullaby Of Birdland	- 222
I Want A Little Girl	- 190	Lullaby Of The Leaves	- 223
I Want To Be Happy	? 190	Lulu's Back In Town	- 224
I Wished On The Moon	192	Lush Life	220
I Wish I Were In Love Again	191		
<b>J</b>		<b>M</b>	
Jeannine	196	Mack The Knife	- 226
Jeepers Creepers	~ 192	Makin' Whoopee	- 225
Jersey Bounce	- 193	Manhattan	? 227
Jordu	? 197	Man I Love, The	- 228
Joy Spring	- 194	Margie	229
Jumpin' At The Woodside	198	Mean To Me	- <del>231</del> 231
Jumpin' With Symphony Sid	198	Meditation	- 230
Just Friends	- 201	Memories Of You	232
Just In Time	199	Mercy, Mercy, Mercy	? 226
Just One Of Those Things	200	Milestones	233
Just Squeeze Me	< 202	Misty	- 234
Just You, Just Me	195	Moanin'	235
<b>K</b>		Moment's Notice	? 236
Keepin' Out Of Mischief Now	- 203	Monterey Blues	236
<b>L</b>		Mood Indigo	? 237
Lady Bird	~ 203	Moonglow	? 239
Lady Is The Tramp, The	~ 204	Moonlight In Vermont	240
Laura	- 206	Moon River	- 240
Lester Leaps In	~ 207	Moose The Mooche	238
Limehouse Blues	? 205	More I See You, The	- 241
Like Someone In Love	~ 207	More Than You Know	243
		Mountain Greenery	244
		Move	245

My Buddy	242	One Note Samba	280
My Favourite Things	246	On The Street Where You Live	282
My Foolish Heart	247	On The Sunny Side Of The Street	278
My Funny Valentine	248	On The Trail	283
My Heart Belongs To Daddy	250	Ornithology	281
My Heart Stood Still	249	Our Delight	284
My Ideal	245	Out Back Of The Barn	286
My Little Boat	252	Out Of Nowhere	286
My Little Suede Shoes	253	Over The Rainbow	283
My Melancholy Baby	252		
My Old Flame	257	<b>P</b>	
My Romance	255	Party Is Over, The	287
My Shining Hour	242	Peace	283
My Ship	254	Pennies From Heaven	289
My Silent Love	256	Pensativa	288
		Pent Up House	309
<b>N</b>		People	292
Namely You	264	Perdido	290
Nancy	263	Pick Yourself Up	293
Nardis	258	Please Don't Talk About Me	
Nature Boy	258	When I'm Gone	294
Nearness Of You, The	259	Polka Dots And Moonbeams	295
Nica's Dream	260	Poor Butterfly	291
Nice Work If You Can Get It	261	Portrait Of Jennie	296
Night And Day	265	Preacher, The	294
Night Has A Thousand Eyes, The	267	Prelude To A Kiss	297
Nightingale Sang In			
Berkeley Square, A	262	<b>Q</b>	
Night In Tunisia, A	266	Quiet Night Of Quiet Stars	
Night Train	268	(Corcovado)	298
Nine Twenty (9:20) Special	269		
No Moon At All	270	<b>R</b>	
Now's The Time	270	Ray's Idea	300
Nuages	271	Red Top	301
		Remember	364
<b>O</b>		Rhythm-A-Ning	302
Oh, Lady Be Good	272	Robbin's Nest	303
Old Devil Moon	274	Rockin' Chair	299
Old Folks	273	Rosetta	301
Oleo	272	Rose Room	303
On A Clear Day	275	'Round Midnight	304
On A Slow Boat To China	276	Ruby	306
Once I Loved	276	Ruby, My Dear	307
Once In A While	277		
One For My Baby	279	<b>S</b>	
		Saint James Infirmary	339

Sandu	316	Stormy Weather	- 345
San Francisco Holiday	308	Straight, No Chaser	- 335
Satin Doll	- 308	Strike Up The Band	346
Scrapple From The Apple	- 310	Strode Rode	347
Secret Love	- 311	St. Thomas	- 348
September In The Rain	- 312	Strollin'	- 349
September Song	? 312	Sugar	? 348
Shadow Of Your Smile, The	- 313	Summer Samba	? 350
She's Funny That Way	315	Summertime	- 351
Shiny Stockings	314	Sunday	350
Since I Feel For You	316	Sunny	- 352
Sister Sadie	317	Surrey With The Fringe On Top	352
S.K.J.	314	Swedish Pastry	- 354
Skylark	- 318	Sweet And Lovely	353
Small Fry	319	Sweet Georgia Brown	356
Smile	- 320	Sweet Lorraine	- 354
Smoke Gets In Your Eyes	- 321	Sweet Sue	- 356
Smooth One, A	- 322	Swingin' Along On Broadway	355
Softly, As In A Morning Sunrise	? 323	'S Wonderful	357
Soft Winds	322		
Solar	- 324	<b>T</b>	
Solitude	- 324	Take Five	359
Somebody Loves Me	325	Taking a Chance On Love	- 358
Someday My Prince Will Come	- 326	Take The A-Train	- 362
Some Of These Days	- 327	Tangerine	- 360
Someone To Watch Over Me	- 328	Teach Me Tonight	? 363
Sometimes I'm Happy	326	Tea For Two	- 361
Song Is You, The	? 330	Tenderly	- 364
Sonny Boy	331	Tenor Madness	- 362
Sonny Moon For Two	8/10/23 ? 332	Thanks For The Memory	365
Soon	333	That Old Black Magic	366
Sophisticated Lady	? - 339	That Old Feeling	? 368
Soul Eyes	332	That's All	369
Speak Low	- 336	Them There Eyes	? 370
Spring Can Really Hang You Up		There Is No Greater Love	- 371
The Most	334	There'll Be Some Changes Made	372
Spring Is Here	? 337	There's A Small Hotel	373
Stairway To The Stars	329	There Will Never Be Another You	- 372
Star Dust	- 338	These Foolish Things	? 374
Star Eyes	- 340	They Can't Take That Away	
Stars Fell On Alabama	- 341	From Me	- 375
Stella By Starlight	- 342	Things Ain't What They Used To Be	376 ? 0'
St. Louise Blues	- 343	Things We Did Last Summer	378
Stompin' At A Savoy	- 344	Thinking Of You	377

This Can't Be Love	379	What Is There To Say	411
Thou Swell	380	What Is This Thing Called Love	413
Three Little Words	382	What's New	412
Tickle-Toe	381	When I Fall In Love	414
Till The Clouds Roll By	383	When Lights Are Low	414
Till There Was You	384	When Sunny Gets Blue	415
Time After Time	384	When Your Lover Has Gone	416
Time On My Hands	385	When You Wish Upon A Star	416
Tin Roof Blues	387	Where Are You	417
'Tis Autumn	386	Where Or When	418
Topsy	389	Whisper Not	420
Too Close For Comfort	388	Who Can I Turn To	421
Too Marvelous For Words	390	Willow Weep For Me	422
Toot, Toot, Tootsie	390	Will You Still Be Mine	419
Touch Of Your Leaps, The	391	Witchcraft	423
Trane's Blues	380	With A Song In My Heart	424
Tricotism	392	Without A Song	425
Triste	393	Woody'n You	426
Tune Up	382	Work Song	426
Two Sleepy People	394	Wrap Your Troubles In Dreams	427
<b>U</b>		<b>Y</b>	
Undecided	396	Yardbird Suite	429
Upper Manhattan Medical Group	395	Yes Sir, That's My Baby	428
<b>V</b>		Yesterdays	428
Valse Hot	397	You And The Night And The Music	441
Very Thought Of You, The	397	You Are My Sunshine	430
Violets For Your Furs	398	You Are To Beautiful	430
<b>W</b>		You'd Be So Nice To Come Home To	431
Walkin'	399	You Don't Know What Love Is	432
Waltz For Debby	400	You Do Something To Me	434
Watch What Happens	402	You Go To My Head	433
Watermelone Man	404	You Make Me Feel So Young	444
Wave	403	Young And Foolish	443
Way You Look Tonight, The	405	Young Man With A Horn, The	434
Weaver Of Dreams	404	You're Driving Me Crazy	436
Wee Dot	399	You're My Everything	437
We'll Be Together Again	406	Yours Is My Heart Alone	435
Well You Needn't	408	You Stepped Out Of A Dream	438
What A Diference A Day Made	409	You Took Advantage Of Me	439
What Am I Here For	407	You Turned The Tables On Me	440
What Are You Doing For The Rest Of Your Life	410	You've Changed	442

## April Showers

L. Silvers

$A_{mi}^7$   $D^7$   $C\sharp^7/D$   $D^7$   $G_{MA}^7$   $G^6$   $C\sharp^7/G\sharp$   $G\sharp^0$

$A_{mi}^7$   $F^7/A$   $D^7$   $C\sharp^7/D$   $D^7$   $G_{MA}^7$   $G^6$   $F^7$   $E^7$   
 ( $F\sharp^0$   $B_{mi}^{7(9)}$ /F)

$B_{mi}^{7(9)}$   $E+$   $E^7$   $A_{mi}$   $E_{mi}^7$   $A^9$

$D^7$   $C\sharp^7/D$   $A_{mi}^7/D$   $D^0$   $D^7$   $A_{mi}^7$   $D^7$   $C\sharp^7/D$   $D^7$   $G_{MA}^7$

$G^6$   $G+$   $G^6$   $B_{mi}^{7(9)}/F$   $E^7$   $F^7$   $E^7$   $A_{mi}$   $A_{mi}+$   $A_{mi}^6$   $D\sharp^7/A\sharp$   $E^7/B$

$C_{MA}^7$   $A_{mi}^{7(9)}$   $G/D$   $E_{mi}^7$   $A^9$

$D^7/A$   $B^0$   $D^7/A$   $A_{mi}^7/D$   $D^{13(9)}$   $G^6$

# Afternoon In Paris

J. Lewis

CMA<sup>7</sup> CMI<sup>7</sup> F<sup>7</sup> B<sup>b</sup>MA<sup>7</sup>  
 B<sup>b</sup>MI<sup>7</sup> E<sup>b</sup>7 A<sup>b</sup>MA<sup>7</sup> DMI<sup>7(9)</sup> G<sup>7(9)</sup>  
 1. CMA<sup>7</sup> AMI<sup>7</sup> DMI<sup>7</sup> G<sup>7</sup> 2. CMA<sup>7</sup> DMI<sup>7</sup> G<sup>7</sup>  
 G pedal  
 CMA<sup>7</sup> AMI<sup>7</sup> DMI<sup>7</sup> G<sup>7</sup> D<sup>b</sup>MI<sup>7</sup> G<sup>b</sup>7 DMI<sup>7</sup> G<sup>7</sup>  
 CMA<sup>7</sup> CMI<sup>7</sup> F<sup>7</sup> B<sup>b</sup>MA<sup>7</sup>  
 B<sup>b</sup>MI<sup>7</sup> E<sup>b</sup>7 A<sup>b</sup>MA<sup>7</sup> DMI<sup>7(9)</sup> G<sup>7(9)</sup> CMA<sup>7</sup> (AMI<sup>7</sup> DMI<sup>7</sup> G<sup>7</sup>)

# After You've Gone

J. I. Layton

E<sup>b</sup>MA<sup>7</sup> A<sup>b</sup>9(#11) B<sup>b</sup>MA<sup>7</sup> G<sup>9</sup> C<sup>9</sup>  
 F<sup>9</sup> B<sup>b</sup>6 B<sup>b</sup>7 E<sup>b</sup>MA<sup>7</sup> A<sup>b</sup>9(#11)

$B^b_{MA7}$   $G^7$   $C_{M7}$   $G^7/D$   $E^b_6$   $A^b_{9(\#11)}$   $B^b_{MA7}$   $D^7$   
 $(B^b_{MA7}$   $E^b_{13(\#10)}$   $(D_{M11}$   $G^9)$   
 $G_{M7}$   $C^{13}$   $B^b_{MA7}/F$   $G^{7(9)}$   $C_{M7}$   $F^{13(9)}$   $B^b_6$   $(F_{M7}$   $B^b_7)$

# Ain't Misbehavin'

F. Waller

$E^b_{MA7}$   $C_{M7}$   $F_{M7}$   $B^b_9$   $E^b$   $G+^7$   
 $(E^b_6$   $E^0)$   $(F_{M7}$   $F^{\#0})$   $(G_{M7}$   $B^b_{M7}$   $A^9(\#10)$

$A^b_6$   $A^b_{M1^b}$   $E^b$   $G^b_7$   $F_{M7}$   $B^b_9$  1.  $E^b$   $E^0$   $F^7$   $B^b_7$   
 $(A^b_6$   $D^b_{9(\#10)}$   $(E^b/G$   $C^{7(9)})$   $(G^{13}$   $C^9)$   $(F^9$   $B^b_{13})$

2.  $E^b_6$   $A^b$   $E^b_6$   $G^7$   $C_{M1}$   $A^b_7/C$   $F^7/C$   
 $(E^b_6$   $A^b_{13}$   $D^{7(9)}$   $G+^7)$   $(C_{M1})$   $(A^b_9)$   $(C_{M1})$

$C^7$   $B^b$   $B^0$   $C_{M7}$   $F^9$   $B^b_7$   $C^7$   $F^7$   $B^b_7$   
 $(C^7)$   $(D_{M7}$   $G_{M7})$   $(B^b/F$   $D^b_9/F)$   $(C_{M11}$   $F^{13})$   $(B^b_{13}$   $C^{13})$   $(F^9$   $B^b_{7sus})$

$E^b_{MA7}$   $C_{M7}$   $F_{M7}$   $B^b_9$   $E^b$   $G+^7$   $A^b_6$   $A^b_{M1^b}$   
 $(E^b_6$   $E^0)$   $(F_{M7}$   $F^{\#0})$   $(G_{M7}$   $B^b_{M7}$   $A^9(\#10)$   $(A^b_6$   $D^b_{9(\#10)})$

$E^b$   $G^b_7$   $F_{M7}$   $B^b_9$   $E^b$   $(C^7$   $F_{M7}$   $B^b_7)$   
 $(E^b/G$   $C^{7(9)})$   $(F_{M7}$   $A^b/B^b)$

# Ain't She Sweet

M. Ager

$B^b6$   $E^9/B$   $Cm^7$   $F^7$   $B^b6$   $E^9/B$   $Cm^7$   $F^7$   $B^b6$   $D^7$   
 $G^7$   $G+^7$  1.  $C^7$   $F^7$   $B^b6$   $F+^7$  2.  $C^7$   $F^7$   $B^b6$   $B^b7$   
 $E^b9$   $B^bMA^7$   $B^b7$   $E^b9$   
 $E^b9$   $B^b6$   $B^0$   $Cm^7$   $F^7$   $B^b6$   $E^9/B$   $Cm^7$   $F^7$   
 $B^b6$   $E^9/B$   $Cm^7$   $F^7$   $B^b6$   $D^7$   $G^7$   $G+^7$   $C^7$   $F^7$   $B^b6$

# Alfie's Theme

S. Rollins

$B^bM^7$   $B^bM^7/A^b$   $Gm^7(05)$   $G^b7$   $B^bM^7/F$   $Gm^7(05)$   $Cm^7(05)$   $F7(\#9)$   
 $B^bM^7$   $B^bM^7/A^b$   $Gm^7(05)$   $E^b7$   $B^bM^7/F$   $Gm^7(05)$  1.  $Cm^7(05)$   $F^7$   $B^bM^7$   
 2.  $Cm^7(05)$   $F^7$   $B^bM^7$   $B^bM^7$   $D^b7/A^b$   $G^b7$   $B^bM^7$   $D^b7/A^b$   $G^b7$

B<sup>b</sup>M7 D<sup>b</sup>7/A<sup>b</sup> G<sup>b</sup>7 B<sup>b</sup>M7 D<sup>b</sup>7/A<sup>b</sup> G<sup>b</sup>7

B<sup>b</sup>M7 B<sup>b</sup>M7/A<sup>b</sup> GM7(9) G<sup>b</sup>7 B<sup>b</sup>M7/F GM7(9) CM7(9) F7(9)

B<sup>b</sup>M7 B<sup>b</sup>M7/A<sup>b</sup> GM7(9) E<sup>b</sup>7 B<sup>b</sup>M7/F GM7(9) CM7(9) F7 B<sup>b</sup>M7

## Airegin

S. Rollins

F<sup>b</sup>M7 C7(9) F<sup>b</sup>M7 F7 B<sup>b</sup>M7

F<sup>b</sup>7(9) B<sup>b</sup>M7 1. B<sup>b</sup>M7 DM7 G7 CM7

C<sup>#</sup>M7 F<sup>#</sup>7 BMA7 CM7 F7 B<sup>b</sup>MA7 B<sup>b</sup>M7

E<sup>b</sup>7 A<sup>b</sup>MA7 GM7(9) C7 2. B<sup>b</sup>M7 E<sup>b</sup>7 CM7(9)

F7 B<sup>b</sup>M7 E<sup>b</sup>7 A<sup>b</sup>6 (GM7(9) C7)

## Alice In Wonderland

S. Fain

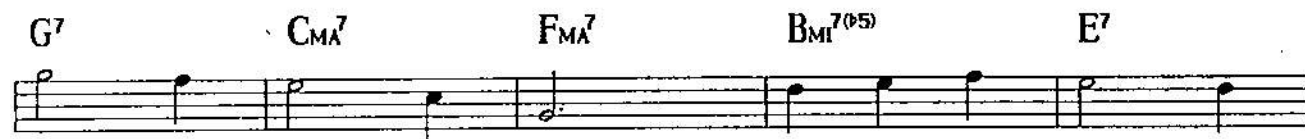

## All Blues

M. Davis

G<sup>7</sup>  
 C<sup>7</sup> G<sup>7</sup>  
 D<sup>7</sup>(#9) E<sup>b</sup>7(#9) D<sup>7</sup>(#9) G<sup>7</sup>

## 'All God's Chillun Got Rhythm

Kahn - Kaper

F<sub>M</sub>A<sup>7</sup> D<sub>M</sub>I<sup>7</sup> G<sub>M</sub>I<sup>7</sup> C<sup>7</sup> A<sub>M</sub>I<sup>7</sup> D<sup>7</sup>(#9) G<sub>M</sub>I<sup>7</sup> C<sup>7</sup>  
 F<sub>M</sub>A<sup>7</sup> D<sub>M</sub>I<sup>7</sup> G<sub>M</sub>I<sup>7</sup> C<sup>7</sup> A<sub>M</sub>I<sup>7</sup>(#5) D<sup>7</sup>(#9) B<sub>M</sub>I<sup>7</sup> E<sup>7</sup> A<sub>M</sub>I<sup>7</sup> D<sup>7</sup>  
 G<sub>M</sub>I<sup>7</sup> C<sup>7</sup> 1. F<sub>M</sub>A<sup>7</sup> A<sup>7</sup> D<sub>M</sub>I<sup>7</sup> G<sup>7</sup>  
 C<sup>7</sup> 2. A<sub>M</sub>I<sup>7</sup>(#5) D<sup>7</sup> G<sub>M</sub>I<sup>7</sup> C<sup>7</sup> F<sup>6</sup>

## All Of Me

G. Marks

$CMA^7$   $E^7$   
 $A^7$   $DMI^7$  1.  $E^7$   
 $Ami^7$   $D^7$   $DMI^7$   $G^7$   
 2.  $F^6$   $FMI^6$   $CMA^7$   $EMI^7$   $A^7$   $DMI^7(9)$   $G^7$   $C^6$   
 ( $F\#^0$ ) ( $CMA^7/G$   $EMI^7$ )

## All Of You

C. Porter

$A^b6/E^b$   $E^bMA^7$   $FMI^7(9)$   $B^b7(9)$   $A^b6/E^b$   
 ( $A^bMI^6/E^b$ ) ( $A^bMI^6/E^b$ )  
 $E^bMA^7$   $A^bMI^7$   $D^b7$   $E^b6$   $C^7$   $FMI^7$   
 ( $E^b5/G$ ) ( $G^b0$ )  
 $B^b7$   $B^b7/A^b$   $GMI^7$   $C+7(9)$   $FMI^7$   $B^b7$   $A^b6/E^b$   
 ( $B^b7$ ) ( $E^b$   $D+7$ ) ( $D^b7$   $C7(9)$ ) ( $A^bMI^6/E^b$ )  
 $E^bMA^7$   $FMI^7(9)$   $B^b7(9)$   $A^b6/E^b$   $E^bMA^7$   $GMI^7$   
 ( $A^bMI^6/E^b$ )

C<sup>7</sup> E<sub>M</sub><sup>7</sup> A<sup>b</sup>M<sub>A<sup>7</sup> A<sub>M</sub><sup>7</sup>(<sup>b5</sup>) D<sup>7</sup>(<sup>b9</sup>) G<sup>7</sup> D<sup>b</sup>9(<sup>#10</sup>)  
 C<sup>7</sup> F<sub>M</sub><sup>7</sup> C<sup>7</sup>/G F<sub>M</sub><sup>7</sup>/A<sup>b</sup> B<sup>b</sup>7 E<sup>b</sup>6 (F<sub>M</sub><sup>7</sup> B<sup>b</sup>7)  
 (FINE)</sub>

## Almost Like Being In Love

F. Loewe

E<sup>b</sup>M<sub>A</sub><sup>7</sup> F<sup>7</sup>(<sup>b9</sup>) B<sup>b</sup>M<sub>A</sub><sup>7</sup>/D C<sup>#</sup>0  
 C<sub>M</sub><sup>7</sup> F<sup>7</sup><sub>SUS</sub> 1. B<sup>b</sup>6 B<sup>b</sup>7 2. B<sup>b</sup>6  
 A<sub>M</sub><sup>7</sup> D<sup>7</sup> G<sub>M</sub><sup>7</sup> G<sup>6</sup> G<sub>M</sub><sup>7</sup>  
 A<sub>M</sub><sup>7</sup>(<sup>b5</sup>) D<sup>7</sup> E<sup>b</sup>M<sub>A</sub><sup>7</sup> F<sup>7</sup>(<sup>b9</sup>)  
 B<sup>b</sup>M<sub>A</sub><sup>7</sup>/D C<sup>#</sup>0 C<sub>M</sub><sup>7</sup> C<sup>#</sup>0 B<sup>b</sup>6/D  
 C<sup>#</sup>0 C<sub>M</sub><sup>7</sup> C<sub>M</sub><sup>7</sup> F<sup>13</sup> B<sup>b</sup>6 (B<sup>b</sup>7)

## All The Things You Are

J. Kern

- Staff 1:  $F_{M7}$ ,  $B^b_{M7}$ ,  $E^b7$ ,  $A^b_{MA7}$
- Staff 2:  $D^b_{MA7}$ ,  $D_{M7}$ ,  $G7$ ,  $C_{MA7}$
- Staff 3:  $C_{M7}$ ,  $F_{M7}$ ,  $B^b7$ ,  $E^b_{MA7}$
- Staff 5:  $A_{M7}$ ,  $D7$ ,  $G_{MA7}$
- Staff 6:  $F^{\#}_{M7}^{7(95)}$ ,  $B7$ ,  $E_{MA7}$ ,  $C+7$
- Staff 7:  $F_{M7}$ ,  $B^b_{M7}$ ,  $E^b7$ ,  $A^b_{MA7}$
- Staff 9:  $B^b_{M7}$ ,  $E^b7$ ,  $A^b_{MA7}$ ,  $(G_{M7}^{7(95)})$ ,  $C7(99)$

# Alone Together

A. Schwartz

$D_{MI}^7$   $B_{MI}^{7(b5)}$   $E_{MI}^{7(b5)}$   $A^{7(b9)}$   $D_{MI}^7$   $E_{MI}^{11}$   $A^7$

$(B^{\flat 9(b10)}$   $A^{7(b9)}$   $(E_{MI}^{11}$   $E^{\flat 9(b10)})$

$D_{MI}^7$   $A_{MI}^{7(b5)}$   $D^{7(b9)}$   $G_{MI}^7$

$(E^{\flat 9(b10)}$   $D^{7(b9)}$   $(A_{MI}^{11}$   $D^7)$

$B_{MI}^{11}$   $E^7$   $G_{MI}^{11}$   $C^7$   $F_{MA}^7$   $B^{\flat}_{MA}^7$   $E_{MI}^{11}$   $A^{7(b9)}$

$(B^{\flat}_{MI}^9$   $E^{\flat 9}$   $(F_{MA}^9$   $B^{9(b10)})$   $(B^{\flat}_{MA}^7$   $A^{7(b9)})$

1.  $D_{MA}^7$   $E_{MI}^9$   $A^{7(b9)}$  2.  $D_{MA}^7$

$A_{MI}^{7(b5)}$   $D^{7(b9)}$   $G_{MI}^7$

$G_{MI}^{7(b5)}$   $C^{7(b9)}$   $F_{MA}^7$   $B^{\flat}_{MA}^7$   $E_{MI}^{7(b5)}$   $A^7$

$(F_{MA}^7$   $B^{9(b10)})$   $(B^{\flat 13}$   $A^{7(b9)})$

$D_{MI}^7$   $B_{MI}^{7(b5)}$   $E_{MI}^{7(b5)}$   $A^{7(b9)}$   $D_{MI}^7$   $E_{MI}^{11}$   $A^7$

$D_{MI}^7$   $G^{13}$   $B^{\flat 9}$   $A^{+7(b9)}$   $D_{MI}^7$   $(E_{MI}^{7(b5)})$   $A^7$

$(D_{MI}^{\flat}/F)$   $(E^{7(b9)})$

# Along Came Betty

B. Golson

# Angel Eyes

M. Dennis

$D_{MI}^7$   $E^{7(\flat 9)}$   $A^7$   $D_{MI}$   $B^{\flat 7}$   $A_+^{7(\flat 9)}$   $D_{MI}^7$  /C  $B_{MI}^{11}$   
 (E<sup>7</sup> E<sup>♭7</sup>)

$E_{MI}^{11}$   $A^7$   $D_{MI}^7$   $E^{7(\flat 9)}$   $A^7$   $D_{MI}$   $B^{\flat 9}$   
 (B<sup>13</sup> B<sup>♭13</sup>) (D<sub>MI</sub>/A G<sup>7</sup>)

$D_{MI}/A$   $B^{\flat 7}$   $A_+^{7(\flat 9)}$  1.  $D_{MI}$   $B^{\flat 13}$   $A_+^{7(\flat 9)}$  2.  $D_{MI}$   
 (E<sup>7(♭9)</sup> A<sup>+</sup>)

$C_{MI}^9$   $F^{13(\flat 9)}$   $B^{\flat} MA^7$   $D_{MI}^7$   $G^7$   $C_{MI}^9$   $F^{13(\flat 9)}$

(Same changes), pedal F

$B^{\flat} MA^7$   $B_{MI}^9$   $E^{13(\flat 9)}$   $A MA^7$   $A^6$

Pedal E

$D^{\sharp} MI^{11}$   $G^{\sharp} +^{7(\flat 9)}$   $E_{MI}^{11}$   $A_+^{7(\flat 9)}$   $D_{MI}^7$   $E^{7(\flat 9)}$   $A^7$   
 (E<sup>7</sup> E<sup>♭7</sup>)

$D_{MI}$   $B^{\flat 7}$   $A_+^{7(\flat 9)}$   $D_{MI}^7$  /C  $B_{MI}^{11}$   $E_{MI}^{11}$   $A^7$

$D_{MI}^7$   $E^{7(\flat 9)}$   $A^7$   $D_{MI}$   $B^{\flat 9}$   $D_{MI}/A$   $B^{\flat 7}$   $A_+^{7(\flat 9)}$   $D_{MI}$   
 (B<sup>13</sup> B<sup>♭13</sup>) (D<sub>MI</sub>/A G<sup>7</sup>) (E<sup>7(♭9)</sup> A<sup>+</sup>)

A<sup>7(9)</sup> D<sub>Mi</sub><sup>7</sup> G<sup>7(9)</sup> C<sub>Mi</sub><sup>7</sup> F<sup>7</sup> B<sup>b</sup><sub>MA</sub><sup>7</sup> G<sup>7</sup>  
 C<sub>Mi</sub><sup>7</sup> G<sup>b7</sup> F<sup>7</sup> E<sup>b9</sup> D<sub>Mi</sub><sup>7(95)</sup> G<sup>7</sup> C<sup>7</sup> F<sup>7</sup> B<sup>b6</sup>  
 (D<sub>Mi</sub><sup>7</sup> G<sup>7</sup>)

# Are You Real

B. Golson

D<sub>Mi</sub><sup>7</sup> G<sup>7(9)</sup> C<sub>Mi</sub><sup>7</sup> F<sup>7</sup> B<sup>b</sup><sub>MA</sub><sup>7</sup> E<sup>b</sup><sub>MA</sub><sup>7</sup>  
 A<sub>Mi</sub><sup>7(95)</sup> D<sup>7(9)</sup> G<sub>Mi</sub><sup>7(95)</sup> C<sup>7(9)</sup>  
 F<sub>Mi</sub><sup>7</sup> B<sup>b7(9)</sup> G<sub>Mi</sub><sup>7</sup> C<sup>7</sup>  
 1. F<sub>Mi</sub><sup>7</sup> B<sup>b7</sup> E<sup>b</sup><sub>MA</sub><sup>7</sup> D<sub>Mi</sub><sup>7</sup> G<sup>7(9)</sup>  
 2. F<sub>Mi</sub><sup>7</sup> B<sup>b7</sup> B<sup>b7</sup>/<sub>A<sup>b</sup></sub> G<sub>Mi</sub><sup>7(95)</sup> C<sup>7(9)</sup>  
 F<sub>Mi</sub><sup>7</sup> B<sup>b7</sup> E<sup>b</sup><sub>MA</sub><sup>7</sup> (D<sub>Mi</sub><sup>7</sup> G<sup>7</sup>)

# Anthropology

B. Gillespie - C. Parker

$B^b M\Delta^7$   $G^7$   $Cm^7$   $F^7$   $Dm^7$   $G^7$   $Cm^7$   $F^7$

$B^b7$   $E^b7$   $E^b M^6$  1.  $Dm^7$   $G^7$   $Cm^7$   $F^7$

2.  $B^b M\Delta^7$   $D^7$

$G^7$   $C^7$

$F^7$   $B^b M\Delta^7$   $G^7$   $Cm^7$   $F^7$   $B^b M\Delta^7$   $G^7$

$Cm^7$   $F^7$   $B^b7$   $E^b7$   $B^b M\Delta^7$

# April In Paris

U. Duke

$Dm^7(b9)$   $D^b7$   $Cm\Delta^7$   $Dm^7(b9)$   $A^b7$   $G^7$

$Cm\Delta^7$   $Dm^7$   $E^b\Delta$   $Cm\Delta^7/E$   $Am^7$   $A^b m^7$   $Gm^7$   $C^{13}$   $G^b9$

$F_{MA}^7$   $E_{MI}^7$   $A_{MI}^7$   $A_{MI}^7$   $A_{MI}^7/G$   
 $(F_{MI}^7 B^{\flat 7})$   $(C_{MA}^7)$   $D_{MI}^7$   $(E^{\flat 0})$   $C/E$   $F_{MI}^7$   
 $F^{\sharp MI 7(05)}$   $B_+ 7(09)$   $F^7$   $E_+^7$   $B^{\flat 9}$   $A^9$   $G^0$   
 $F^{\sharp MI 7(05)}$   $F^0$   $C_{MA}^7/E$   $E^{\flat 0}$   $D_{MI}^7(05)$   $C^{\sharp MA}^7$   $C^6$   
 $B_{MI}^7(05)$   $E^7$   $A_{MI}^7$   $A_{MI}^7/G$   $F^{\sharp MI 7(05)}$   $F^9(\#10)$   $E_{MA}^7$   $D_{MI}^7$   $G^7$   
 $D_{MI}^7(05)$   $G_+^7$   $C_{MA}^7$   $E_{MI}^7(05)$   $B^{\flat 7(05)}$   $A_+^7$   $E^{\flat 9(\#11)}$   
 $D^7$   $C^{\sharp 9}/D$   $D^9$   $G^7(09)$   $C^6/9$

### Au Privave

C. Parker

$F_{MA}^7$   $G_{MI}^7$   $C^7$   $F_{MA}^7$   $G_{MI}^7$   $C_{MI}^7$   $F_+^7$   
 $B^{\flat 7(09)}$   $B^{\flat MI}^7$   $E^{\flat 7}$   $F_{MA}^7$   $G_{MI}^7$   $A_{MI}^7$   $D^7$   
 $G_{MI}^7$   $G_{MI}^7$   $C^7$   $F_{MA}^7$   $D^7(09)$   $G_{MI}^7$   $C^7$

(w)

# As Long As I Live

H. Arlen

$E^b MA^7$   $DMi^{7(95)}$   $G^7$   $C^7$   
 $(G^7 D^b7)$   $(D^b7 C^7)$   
 $FMi^7$   $B^b7$   $E^b MA^7$   $FMi^7$   $B^b7$   $E^b6$   
 $(F^7)$   $(FMi^7 B^b7)$   $(F^7 B^b7)$   $(F^7 B^b7)$   
 $B^b Mi^7$   $E^b7$   $A^b MA^7$   $A^b Mi^7$   $D^b7$   $E^b MA^7$   $G^7$   
 $CMi^7$   $F^7$   $B^b7$   $FMi^7$   $B^b7$   
 $E^b MA^7$   $DMi^{7(95)}$   $G^7$   $C^7$   
 $(G^7 D^b7)$   $(D^b7 C^7)$   
 $FMi^7$   $B^b7$   $E^b6$   $(FMi^7 B^b7)$   
 $(F^7)$   $(FMi^7 B^b7)$

# As Time Goes By

H. Ruppfeld

$(D^b7)$   $(B^b7)$   
 $FMi^7$   $B^b7$   $G^7$   $C^7$   $F^7$   $B^b7$   $E^b6$   $FMi^7$   $F^{\#0}$   $GMi^7$   $CMi^7$   
 $(B^b Mi^7/F)$   $B^b7$   
 $F^7$   $F^{\#0}$   $GMi^7$   $C^7$   $FMi^7$   $B^b7$   $E^b6$   $GMi^7$   $C^7$   $E^b6$   $B^b Mi^7$   $E^b7$   
 $(FMi^7 B^b7)$   $(E^b6 E^0)$   $(E^b6 B^b Mi^7/F)$   $(F^{\#0} E^b7/G)$   
 $G^7-5$   $C^7$   $F^7-5$   $B^b7$

$A^b M^7$   $C^7/G$   $F_{MI}^7$   $F\#^0$   
 $C_{MI}^7/G$   $F\#^0$   $F^7$   $F_m$   $B^{b13}$   $E^0$   $F_{MI}^7$   $B^b7$   $E^0$   
 $F_{MI}^7$   $B^b7$   $(D^b)$   $G^b$   $(B)$   $C^7$   $F^b$   $B^b7$   $E^b6$   $F_{MI}^7$   $F\#^0$   $G_{MI}^7$   $C_{MI}^7$   
 $(B^b M^7/F)$   $(B^b7)$   
 $F^7$   $F\#^0$   $G_{MI}^7$   $C^9$   $C^{7(9)}$   $F_{MI}^7$   $B^b7$   $E^b6$

# Avalon

U. Rose

$C^7$   $C^0$   $G_{MI}^7$   $C^7$   $G_{MI}^7$   $C^7$   $F^6$   $C^7$   
 $F^6$   $C^7$   $G_{MI}^7$   $C^7$   $G_{MI}^7$   $C^7$   $G_{MI}^7$   $C^7$   $F^6$   
 $G_{MI}^7$   $C^7$   $F^6$   $E^7 E^b7$   $D^7$   $A_{MI}^{7(b5)}$   $D^7$   
 $G_{MI}^7$   $G_{MI}^{(MA7)}$   $G_{MI}^{7(b5)}$   $E^7$   $F^6$   $A_{MI}^7$   
 $D^7$   $G_{MI}^7$   $C^{13(9)}$   $F^6$

## Anything Goes

C. Porter

$B^b M^7$   $F M^7$   $B^b 7$

$E^b 6$   $D M^7$   $C M^7$   $F^7_{sus}$  1.  $B^b 6$   $E^b M^7$   $C M^7$   $F^7$  2.  $B^b 6$   $A^7$

$D M^7$   $A^9/E$   $A^7$   $D^7$   $A^9/E$   $A^7$   
 $(D M^7 E^b 9)$   $(E M^7 A^7)$   $(G M^7 G^6)$   $(E^{13} E^b 9^{(10)})$

$D M^7$   $G^9$   $C^9$   $F^7$   
 $(A^b 9 \# G^9 G^b 7 F^7)$

$B^b M^7$   $F M^7$   $B^b 7$

$E^b 6$   $D M^7$   $C M^7$   $F^7_{sus}$   $B^b 6$

## At Long Last Love

C. Porter

$G^{13}$   $C^6$   $B M^7(95)$   $A M^7$   $E M^7/G$   $F M^7$

$E M^7$   $A^7$   $D M^7$   $D M^7/C$   $B M^7(95)/D$   $D^b M^7(95)$   $D M^7/C$

**Bm<sup>7(05)</sup>**  $\overset{\text{3}}{\text{—}}$  **Dm<sup>7</sup>/A** **G<sup>7</sup>sus** **C<sup>6</sup>** **G<sup>7</sup>**  $\overset{\text{3}}{\text{—}}$   
**C<sup>6</sup>** **Bm<sup>7(05)</sup>**  $\overset{\text{3}}{\text{—}}$  **Am<sup>7</sup>** **Em<sup>7</sup>/G**  $\overset{\text{3}}{\text{—}}$  **C<sup>7</sup>**  $\overset{\text{3}}{\text{—}}$  **Gm<sup>7</sup>/D**  
**E<sup>b</sup>0** **Em<sup>7(05)</sup>**  $\overset{\text{3}}{\text{—}}$  **F<sup>6</sup>** **Fm<sup>7</sup>**  $\overset{\text{3}}{\text{—}}$  **F<sup>#</sup>m<sup>7(05)</sup>** **Dm<sup>7(05)</sup>/F**  $\overset{\text{3}}{\text{—}}$   
**Em<sup>7</sup>** **A<sup>7</sup>**  $\overset{\text{3}}{\text{—}}$  **Dm<sup>7</sup>** **G<sup>7</sup>** **C<sup>6</sup>**  
 (E<sup>b7</sup>)

## Autumn Leaves

J. Kosma

**Cm<sup>7</sup>** **F<sup>7</sup>** **B<sup>b</sup>m<sup>7</sup>** **E<sup>b</sup>m<sup>7</sup>** **Am<sup>7(05)</sup>**  
 (Cm<sup>7</sup> F<sup>#</sup>13(010))(F7(09)) (B<sup>b</sup>m<sup>7</sup> E7(010)) (E<sup>b</sup>m<sup>7(010)</sup>) (Am<sup>7(05)</sup> E<sup>b</sup>13(010))

1. **D<sup>7</sup>** **Gm** 2. **D<sup>7</sup>** **Gm**  
 (D7(09)) (Gm7) (D7(09)) (Gm7) (G+7(09))

**D<sup>7</sup>** **Gm** **Cm<sup>7</sup>** **F<sup>7</sup>**  
 (D<sup>9</sup>sus) (D<sup>9</sup>) (Gm/D) (Gm/D) (F<sup>9</sup>sus) (F<sup>9</sup>)

**B<sup>b</sup>m<sup>7</sup>** **Am<sup>7(05)</sup>** **D<sup>7</sup>** **Gm** **F<sup>#</sup>**  
 (B<sup>b</sup>m<sup>7</sup>/F E7(09)) (E<sup>b</sup>m<sup>7</sup>) (Gm7 C<sup>9</sup>)

**Gm** **Am<sup>7(05)</sup>** **D<sup>7</sup>** **Gm** **(G<sup>7</sup>)**  
 (Fm13 B<sup>b</sup>13(09)) (E<sup>b</sup>13(010))

## Autumn In New York

U. Duke

GM7 AM7 B<sup>b</sup>6 C<sup>13</sup> C<sup>+9</sup> F<sup>6</sup> FM<sup>Δ</sup> AM<sup>7(9)</sup> D<sup>7(9)</sup>  
 GM7 AM7 B<sup>b</sup>6 C<sup>13</sup> C<sup>+9</sup> AM<sup>7(9)</sup> D<sup>7(9)</sup>  
 GM7 B<sup>b</sup>M7 E<sup>b7</sup> A<sup>b</sup>M<sup>Δ</sup> A<sup>9(11)</sup> A<sup>b</sup>6 DM<sup>7(9)</sup>  
 CM7 AM<sup>7(9)</sup> DM<sup>11</sup> G<sup>13</sup> G<sup>+7</sup> CM<sup>Δ</sup> F<sup>#</sup>M7  
 GM7 AM7 B<sup>b</sup>6 C<sup>13</sup> C<sup>+9</sup> F<sup>6</sup> FM<sup>Δ</sup> FM<sup>Δ</sup> F<sup>6</sup>  
 CM7 DM7 E<sup>b</sup>M7 F<sup>+7</sup> B<sup>b</sup>M7 B<sup>b</sup>M7/A<sup>b</sup> GM<sup>7(9)</sup> C<sup>7(9)</sup>  
 FM7 C<sup>+7</sup> FM7 E<sup>0</sup> E<sup>b</sup>M<sup>6</sup> A<sup>b7</sup> D<sup>b</sup>M<sup>Δ</sup> A<sup>b7</sup> D<sup>b</sup>M<sup>Δ</sup> A<sup>b</sup>M7  
 GM7 AM7 B<sup>b</sup>M7 C<sup>+7</sup> FM (AM7 D<sup>b</sup>7(9))

(F<sup>6</sup> GM<sup>9</sup>)  
 (AM<sup>7</sup> D<sup>7</sup>) (AM<sup>7(9)</sup> D<sup>7(9)</sup>)  
 (GM<sup>7</sup> AM<sup>7</sup>) (A<sup>b</sup>M<sup>Δ</sup> B<sup>b</sup>M7) (CM<sup>7</sup> DM<sup>7(9)</sup>)  
 (CM<sup>(MΔ)</sup>/E<sup>b</sup> AM<sup>7(9)</sup>) (CM<sup>Δ</sup> BM<sup>7(9)</sup>) (AM<sup>7</sup> A<sup>b</sup>M7)  
 (F<sup>6</sup> GM<sup>9</sup>) (AM<sup>7</sup> DM<sup>7</sup> B<sup>b</sup>7)  
 (G<sup>b7</sup> F<sup>7</sup>) (B<sup>b</sup>M<sup>7</sup> B<sup>b</sup>M<sup>7+</sup>) (B<sup>b</sup>M<sup>6</sup> G<sup>5</sup> C<sup>7</sup>)  
 (G<sup>b7</sup>) (A<sup>b</sup>13 A<sup>b</sup>+7) (D<sup>b</sup>M<sup>Δ</sup> C<sup>0</sup> B<sup>b</sup>M<sup>7</sup> A<sup>b</sup>M<sup>7</sup>)  
 (D<sup>b</sup>7 C<sup>7</sup>)

# The Best Thing For You Is Me

I. Berlin

**11** F#M7(9) B7 Em7 A+7 Dm7 G7

( F#M11 B7 ) ( F#M7(9) F9 ) ( E♭9 ) ( D♭7(9) )

CMA7 AM7 Dm7 G7 CMA7 Dm11 Em7 Fm9

**12** F#M7(9) B7 Em7 A+7 Dm7 G7

( F#M11 B7 ) ( F#M7(9) F9 ) ( E♭9 ) ( D♭7(9) )

CMA7 AM7 Dm7 G7 C♯9 AM7

**13** A♭MA7 GM11(9) C7(9)

( D♭MA9 )

Fm11 Fm7 Fm7/E♭ 3 Dm7 G7

( Dm11 Em7 ) ( FMA9 G13 )

**14** F#M7(9) B7 Em7 A+7 Dm7 G7

( F#M11 B7 ) ( F#M7(9) F9 ) ( E♭9 ) ( D♭7(9) )

CMA7 3 /B AM7 /G F#M7(9) Fm6

( CMA7 Dm7 ) ( Em7 Am7 /G ) ( B♭9 )

C/E A7 Dm11 G7 C♯9

( E♭7 )

# Bags' Groove

M. Jackson

# Basin Street Blues

S. Williams

(B<sup>b</sup> B<sup>b7/A<sup>b</sup>) (E<sup>b7/G</sup> E<sup>b m<sup>6</sup>/G<sup>b</sup>)</sup></sup>

2. F<sup>9</sup><sub>SUS</sub> F<sup>+</sup>7 B<sup>b</sup>6 F<sup>13</sup> B<sup>b</sup>MA<sup>7</sup> D<sup>7</sup> G<sup>9</sup><sub>SUS</sub> G<sup>9</sup>

(Am<sup>11</sup> A<sup>b</sup>13(910))

G<sup>9</sup> C<sup>9</sup><sub>SUS</sub> C<sup>9</sup> F<sup>13</sup> F<sup>+</sup>7 B<sup>b</sup>/D D<sup>b</sup>0

(Dm<sup>7</sup> G<sup>13</sup>) (F<sup>13</sup><sub>SUS</sub> F<sup>13</sup>9/E<sup>b</sup>)

Cm<sup>7</sup> F<sup>7</sup> B<sup>b</sup>MA<sup>7</sup> D<sup>7</sup> G<sup>9</sup><sub>SUS</sub> G<sup>9</sup>

(Cm<sup>7</sup> Dm<sup>7</sup> E<sup>b</sup>MA<sup>7</sup> F<sup>7</sup>)

A<sup>b</sup>7 G<sup>7</sup> C<sup>13</sup><sub>SUS</sub> F<sup>13</sup><sub>SUS</sub> F<sup>7</sup>(9) B<sup>b</sup> E<sup>b</sup> E<sup>b</sup>Mi B<sup>b</sup>

## Barbados

C. Parker

FMA<sup>7</sup> GM<sup>7</sup> C<sup>7</sup> FMA<sup>7</sup> GM<sup>7</sup> C<sup>7</sup>

FMA<sup>7</sup> GM<sup>7</sup><sub>3</sub> C<sup>7</sup> F<sup>7</sup> Cm<sup>7</sup> F<sup>7</sup>

B<sup>b</sup>7 FMA<sup>7</sup>

GM<sup>7</sup> C<sup>7</sup>(#9) FMA<sup>7</sup> GM<sup>7</sup> C<sup>7</sup>

# Baubles, Bangles And Beads

Wright - Forrest

$B^b M7$   $E^b 9$   $A^b M7$   $A^b M7/C$   $B^0$   $B^b M7$   $E^b 9$   
 $A^b M7$   $D M7$   $G^9$   $C M7$   $C M7/E$   $E^b 0$   
 $D M7$   $G^9$   $C M7$   $F\# M7$   $B^7$   
 $E M7$   $A^7$   $E^b 7$   $A^b M7$   $A^b 7$   $A^7$   
 $B^b M7$   $E^b 9$   $A^b M7$   $F7(9)$   $B^b M7$   $E^b 9$   $E^b 7/D^b$   
 $C M7(95)$   $F^7$   $B^b M7$   $E^b 7$   $A^b 6$

# A Beautiful Friendship

D. Kahn

$E^b M7$   $A^7$   $A^b M7$   $D^b 7$   $C^7$   
 $C M7$   $F^7$  1.  $F M7/B^b$   $B^b 7$  2.  $F M7$   $B^b 7$   
 $(F M7/B^b)$

$B^b M7$        $E^b 7$        $A^b M7$        $A^b M7 D^b 7$        $G M7$   
 (D<sup>b</sup> M7/E<sup>b</sup>)      (E<sup>b</sup> 1309)  
 $C 7$        $F 7$        $B^b + 7$        $E^b M7$        $A 7$   
 (C M7 F<sup>7</sup>)      (B M7 E<sup>7</sup>)  
 $A^b M7$        $G M7^{(05)}$        $C 7$        $F M7$        $B^b 7$        $E^b M7$

# Beautiful Love

U. Young

$E M7^{(05)}$        $A + 7$        $D M7$   
 (D<sup>7</sup>)  
 $G M7$        $C 7$        $F M7$        $E M7^{(05)}$        $A 7$   
 $D M7$        $G M7$        $B^b 7$        $A 7$   
 (E<sup>7</sup>)  
 1.  $D M7$        $B 7^{(05)}$        $E M7^{(05)}$        $A 7^{(09)}$   
 (G<sup>7</sup>(#10))      (E<sup>7</sup>)  
 2.  $D M7$        $B 7^{(09)}$        $B^b 7$        $A 7$        $D M7$

# Bernie's Tune

B. Miller - M. Stoller  
J. Leiber

$\%$   $D_{MI}^{6/9}$   $B^{\flat 7(95)}$   
 $(E^{\flat 7})$   $(F_{MI}^7)$   $(B^{\flat 7(95)})$   
 $E_{MI}^{7(95)}$   $A^{7(99)}$   $D_{MI}^6$  1.  $E_{MI}^{7(95)}$   $A^7$   
 2.  $C_{MI}$   $F^7$   $B^{\flat 6}$   $G_{MI}^7$   $C_{MI}^7$   $F^{13}$   $B^{\flat 6}$   $G_{MI}^7$   
 $(G^7)$   $(B^0)$   $(G^7)$   $(B^0)$   
 $C_{MI}^7$   $F^{13}$   $B^{\flat 6}$   $G_{MI}^7$   $C_{MI}^7$   $F^{13}$   $B^{\flat MA^7}$   $G_{MI}^7$   $E_{MI}^{7(95)}$   $A^7$   
 $(G^7)$   $(B^0)$   $(A^7)$   $E_{MI}^{\flat/B}$   $(C^0)$   $A^{\flat/B}$   
 $D_{MI}^{6/9}$   $B^{\flat 7(95)}$   $E_{MI}^{7(95)}$   $\oplus$   
 $(E^{\flat 7})$   $(F_{MI}^7)$   $(B^{\flat 7(95)})$   
 $A^{7(99)}$   $D_{MI}^6$   $E^{\flat}$   $A^7$   $\oplus$   $A^7$   $D_{MI}^6$   
 CODA

U.S. at Coda

# Be My Love

Brodzky

$E^7$   $F^7$   $\%$   $B^{\flat MA^7}$   $E^{\flat MA^7}$   $A_{MI}^{7(95)}$   $D_+^{7(99)}$   $G_{MI}^7$   
 $E_{MI}^{7(95)}$   $A^7$   $D^7$   $B^0$   $C_{MI}^7$   $C_{MI}^7$

1. C<sup>#0</sup> D<sup>M7</sup> D<sup>M7</sup> G<sup>M7</sup> C<sup>7</sup> C<sup>M7</sup> F<sup>7</sup>

2. C<sup>#0</sup> D<sup>M7</sup> G<sup>M7</sup> C<sup>M7</sup> F<sup>7</sup> D<sup>M7</sup><sup>7(b9)</sup> G<sup>+</sup><sup>7(b9)</sup>

C<sup>M7</sup> F<sup>7</sup> B<sup>b6</sup> B<sup>0</sup> C<sup>M7</sup> F<sup>7</sup> B<sup>b6</sup>

CODA

D.S. al Coda

## Between The Devil And The Deep Blue Sea

H. Arlen

F<sup>M7</sup> D<sup>M7</sup> G<sup>M7</sup> C<sup>7</sup> F<sup>M7</sup> D<sup>M7</sup> G<sup>M7</sup> C<sup>7</sup> F<sup>7</sup>  
(C<sup>M7</sup> F<sup>7</sup>)

B<sup>b</sup><sub>M7</sub> E<sup>b7</sup> F<sup>M7</sup>/A A<sup>b7</sup> G<sup>M7</sup> C<sup>7</sup> 1. F<sup>M7</sup> 2. F<sup>6</sup> E<sup>7</sup>  
(B<sup>b</sup><sub>M7</sub>) (G<sup>b7</sup>)

A<sup>M7</sup> F<sup>#</sup><sub>M7</sub> B<sup>M7</sup> E<sup>7</sup> A<sup>M7</sup>/C<sup>#</sup> C<sup>0</sup> B<sup>M7</sup> E<sup>7</sup>

C<sup>M7</sup>/G A<sup>M7</sup> D<sup>M7</sup> G<sup>7</sup> A<sup>b7</sup> D<sup>+</sup><sup>7(b9)</sup> D<sup>7</sup>(b9) G<sup>13</sup> C<sup>7</sup>

F<sup>M7</sup> D<sup>M7</sup> G<sup>M7</sup> C<sup>7</sup> F<sup>M7</sup> D<sup>M7</sup> G<sup>M7</sup> C<sup>7</sup>

F<sup>7</sup> B<sup>b</sup><sub>M7</sub> E<sup>b7</sup> F<sup>M7</sup>/A A<sup>b7</sup> G<sup>M7</sup> C<sup>7</sup> F<sup>6</sup>  
(C<sup>M7</sup> F<sup>7</sup>) (B<sup>b</sup><sub>M7</sub>) (G<sup>b7</sup>)

# Bemsha Swing

T. Monk

$D^{\flat}7(95)$   $CMA^7$   $Ami^7$   $A^{\flat}MA^7$   $D^{\flat}7(95)$   $CMA^7$   $E^{\flat}13$   $Dmi^7$   $D^{\flat}7(95)$   
 $CMA^7$   $Ami^7$   $A^{\flat}MA^7$   $D^{\flat}7(95)$   $CMA^7$   $Dmi^7$   $Gmi^7$   $F^{\sharp}7(95)$   
 $FMA^7$   $Dmi^7$   $D^{\flat}MA^7$   $F^{\sharp}7(95)$   $FMA^7$   $E^{\flat}7$   $A^{\flat}MA^7$   $D^{\flat}7(95)$   
 $CMA^7$   $Ami^7$   $A^{\flat}MA^7$   $D^{\flat}7(95)$   $CMA^7$   $B^{\flat}7$   $CMA^7$

# Bewitched, Bothered And Bewildered

R. Rodgers

$C$   $C^{\sharp 0}$   $Dmi^7$   $D^{\sharp 0}$   $C/E$   $E+^7$   $F$   $F^{\sharp 0}$   
 $C/G$   $Ami^9$   $D^7$  1.  $G^7$   $A^7$   $A^{\flat}13(\#11)$   $G^7sus$   $G^7$   
 $(Ami^7 / G F^{\sharp}mi^{11} B^7)$   $(Emi^7 A^7)$   $(E^{\flat}mi^7 A^{\flat}13)$   $(Dmi^7 G^7)$   
 2.  $G^7$   $C^9$   $F$   $Emi^{11}$   $A+^7$   $Dmi^7$   $Dmi^7/C$   $Bmi^7(95)$   $E+^7(9)$   
 $Ami^9$   $B^{\sharp} E^7$   $Ami^7$   $D^9$   $Dmi^{11}$   $A^7$   $Dmi^{11}$   $G^9$   $F$   $Emi^7$   $A+^7(9)$

DMi7 G7 C C#0 DMi7 D#0 C/E E+7  
 (Ebm9 A♭13 DMi7 G13)  
 F F#0 C/G Am9 D7 G7sus G7 C

# Bidin' My Time

G. Gershwin

EbMA7 E0 Fmi7 Bb7 EbMA7 E0 Fmi7 Bb7  
 Eb6 C7 Fmi7 Abmi7 Gmi7 C7 Fmi7 Bb7 1.2. Eb6  
 G7 C7 G7 C7 Dmi7 G7 CMA7  
 Fmi7 Bb7 EbMA7 Fmi7 Bb7 EbMA7 Cmi7 F7 Fmi7 Bb7  
 EbMA7 E0 Fmi7 Bb7 EbMA7 E0 Fmi7 Bb7  
 Eb6 C7 Fmi7 Abmi7 Gmi7 C7 Fmi7 Bb7 Eb6

# Billie's Bounce

C. Parker

F7 B<sup>b</sup>7 F7 3  
B<sup>b</sup>7 B<sup>0</sup> F7 Am7 D7(9)  
Gm7 Gm7 C7 F7 Gm7 C7 3

# Birk's Works

D. Gillespie

B<sup>b</sup>M7 Cm7(9) F7(9) B<sup>b</sup>M7  
G<sup>b</sup>7 B<sup>b</sup>M7  
Cm7(9) F7(9) 3 B<sup>b</sup>M7 G7(9) C7(9) F7(9)

## The Birth Of The Blues

R. Henderson

$C_{M\flat}^7$   $C^{\sharp 0}$   $D_{M\flat}^7$   $D^{\sharp 0}$   $E_{M\flat}^7$   $E^+{}^7$   $F_{M\flat}^7$   $F^{\sharp 0}$

$G^7$   $G^7/F$   $E_{M\flat}^7$   $E^{\flat}{}_{M\flat}^7$   $D_{M\flat}^7$   $G^7$  1.  $C^6$   $A_{M\flat}^7$   $D_{M\flat}^7$   $G^7$

2.  $C^6$   $D^{\flat}{}_{M\flat}^7$   $C^6$   $F^7$   $E^7$   $B_{M\flat}^7(\flat 5)$   $E^7$   $B_{M\flat}^7(\flat 5)$   $E^7$   $F^7(\flat 5)$

$E^7$   $E_{M\flat}^7$   $A^7$   $E_{M\flat}^7$   $A^7$   $A_{M\flat}^7$   $D^7$

$D_{M\flat}^7$   $G^7$   $C_{M\flat}^7$   $C^{\sharp 0}$   $D_{M\flat}^7$   $D^{\sharp 0}$   $E_{M\flat}^7$   $E^+{}^7$

$F_{M\flat}^7$   $F^{\sharp 0}$   $G^7$   $D_{M\flat}^7$   $G^7$   $C^6$

## Big Blues

Jim Hall

$F^7(\sharp 9)$   $B^{\flat}{}^7$   $F^7(\sharp 9)$   $B^{\flat}{}^7$

$B^{\flat}{}^7$   $F^7(\sharp 9)$   $C^7(\sharp 9)$

1.  $C^7(\sharp 9)$   $F^7(\sharp 9)$   $F^7$  2.  $C^7(\sharp 9)$   $F^7(\sharp 9)$

# Bitter - Sweet

C. Rouse

*Rumba?*

# The Breeze And I

E. Lecuona

$F_{MI}^7$     $B^{\flat 7}_{sus}$     $E^{\flat} M_A^7$     $C_{MI}^7$     $F_{MI}^7$     $B^{\flat 7}$

$E^{\flat} M_A^7$     $E^0$     $F_{MI}^7$   $\overset{3}{\rule{0.5em}{0.4pt}}$     $B^{\flat 7}_{sus}$   $\overset{3}{\rule{0.5em}{0.4pt}}$     $G_{MI}^7$   $\overset{3}{\rule{0.5em}{0.4pt}}$     $C_{MI}^7$   $\overset{3}{\rule{0.5em}{0.4pt}}$     $\overset{3}{\rule{0.5em}{0.4pt}}$

$F_{MI}^7$     $B^{\flat 7}$     $E^{\flat 6}$     $F_{MI}^7$     $B^{\flat 7}$     $E^{\flat 6}$

( $C^{7(b9)}$ )

( $F_{MI}^7$   $B^{\flat 7}$ )

## Black And Blue

F. Waller

$A_{MI}$     $D_{MI}$     $A_{MI}$     $D^7$     $E^{\flat 0}$

$E_{MI}^7$     $A^7$    1.  $D_{MI}^7$     $G^7$     $C_{MA}^7$     $B^{\sharp}$     $E^7$    2.  $D_{MI}^7$     $A^{\flat 7} G^7$     $C^6$

$A^{\flat 7}$     $C^6$     $G^7$     $G_{MI}^7$     $C^7$

$A^{\flat 7}$     $C^6$     $F^7$     $E^7$

$A_{MI}$     $D_{MI}$     $A_{MI}$     $D^7$     $E^{\flat 0}$

$E_{MI}^7$     $A^7$     $D_{MI}^7$     $A^{\flat 7}$     $G^7$     $C^6$    ( $B^{\flat}$   $E^7$ )

## Black Orpheus

L. Bonfa

$\% A_{MI}$   $B_{MI}^{7(9)}$   $E^{7(9)}$   $A_{MI}^9$   $A_{MI}$   $B_{MI}^{7(9)}$   $E^{7(9)}$

$A_{MI}$   $D_{MI}^7$   $G^7$   $C_{MA}^7$   $E_{MI}^{7(9)}$   $A^7$   $D_{MI}^7$

$G^7$   $C_{MA}^7$   $F_{MA}^7$   $B_{MI}^{7(9)}$   $E^7$

$A_{MI}^9$   $A_{MI}$   $B_{MI}^{7(9)}$   $E^{7(9)}$   $A_{MI}$   $B_{MI}^{7(9)}$   $E^{7(9)}$   $A_{MI}^9$   $A_{MI}$

$B_{MI}^{7(9)}$   $E^{7(9)}$   $E_{MI}^{7(9)}$   $A^{7(9)}$   $D_{MI}^9$   $D_{MI}$   $D_{MI}^{(MA7)}$   $D_{MI}^7$

$B_{MI}^{7(9)}$   $E^{7(9)}$   $A_{MI}$   $A_{MI}/G$   $F_{MI}^{7(9)}$   $F^7$   $E^7_{sus}$

$E^7$   $A_{MI}$   $B_{MI}^{7(9)}$   $E^7$

D.S. al  $\text{\textcircled{C}}$

(LAST TIME ONLY)

$\text{\textcircled{C}}$   $A_{MI}$   $D_{MI}^7$   $A_{MI}^7$

**CODA**

$(D^7)$   $(G^7)$

$D_{MI}^7$   $A_{MI}^7$   $D_{MI}^7$   $E_{MI}^7$   $A_{MI}^6$

$(C^7)$   $(F^7)$   $(B_{MI}^{7(9)})$   $(E^{7(9)})$

## Blue Lou

E. Sampson

$G^b7$   $F^7$   $G^b7$   $F^7$   $B^b7$   
 $(C_{M7}^{7(b9)})$   $(C_{M7}^{7(b9)})$

$E^b7$  1.  $C^7$   $F^7$  2.  $C^7$   $F^7$   $B^b6$

$F$   $F\#^0$   $G_{M7}$   $C^7$   $F$

$F\#^0$   $G_{M7}$   $C^7$   $C_{M7}$   $F^7$   $G^b7$   $F^7$   $G^b7$   
 $(C_{M7}^{7(b9)})$   $(C_{M7}^{7(b9)})$

$F^7$   $B^b7$   $E^b7$   $C^7$   $F^7$   $B^b6$

## The Blues Walk

C. Brown

$B^b7$

$E^b7$   $B^b7$   $G^7(\#9)$

$C_{M7}$   $F^7$   $B^b7$   $(G^7$   $C_{M7}$   $F^7)$

# Bloomdido

C. Parker

$B^b$   $B^b7$   $B^b7$   
 $E^b7$   $E^b m_i7$   $B^b$   $D^b m_i7$   
 $C m7$   $F7$   $B^b7_3$   $C m7$   
 $2. C m7$   $F7$   $B^b$  (SOLO)  $E^b7$   $B^b7$   
 $B^b +7$   $E^b7$   $B^b7$   
 $G7(b9)$   $C m7$   $F7$   $B^b7$   $C m7$   $F7$

# Blue (And Broken Hearted)

Leslie - Handman - Clarke

$B^b m_i7$   $D^b o$   $D +7$   
 $D7$   $G +7$   $G7$   $C m7$   $E^b m_i7$

**F<sup>7</sup>**    **B<sup>b</sup>M<sup>A</sup>7/D**    **D<sup>b</sup>0**    **C<sub>M</sub>7**    **F<sup>7</sup>**    | 2. **C<sub>M</sub>7**    **A<sup>b</sup>7**

**B<sup>b</sup>M<sup>A</sup>7**    **G<sup>7</sup>(#9)**    **C<sub>M</sub>7(b5)**    **F<sup>7</sup>**    **B<sup>b</sup>6**

(D<sub>M</sub>7)    (D<sup>b</sup>9)    (C<sub>M</sub>7)    (B<sup>b</sup>6 D<sup>b</sup>9)    (C<sub>M</sub>7 F7)

*Handwritten: ...*

## Blues In The Closet

O. Pettiford

**A<sup>b</sup>**    **A<sup>b</sup>7**

**D<sup>b</sup>7**    **A<sup>b</sup>**

**B<sup>b</sup>M<sup>A</sup>7**    **E<sup>b</sup>7**    **A<sup>b</sup>**

**A<sup>b</sup>**    **A<sup>b</sup>7**

**D<sup>b</sup>7**    **A<sup>b</sup>**

**B<sup>b</sup>M<sup>A</sup>7**    **E<sup>b</sup>7**    **A<sup>b</sup>**

*Handwritten: 1 7 6 5*

## Blue Bossa

K. Dorham

$C_{MI}^6$   $F_{MI}^7$   $D_{MI}^{7(b5)}$   
 $G_+^{7(b9)}$   $C_{MI}^6$   $E^b_{MI}^7$   $A^b7$   $D^b_{MA}^7$   
 $D^b_{MA}^7$   $D_{MI}^{7(b5)}$   $G^{7(b9)}$   $C_{MI}^6$

## Blue And Sentimental

C. Basie

$E^b7$   $D^b7$   $C^7$   $F^7$   $B^b7$   $F^7$   $B^b7$   $B^b7/A^b$   $G_{MI}^7$   $C^7$   $F_{MI}^7$   $B^b7$   
 $(F_{MI}^7)$   $(B^b7)$   $(F_{MI}^7)$   $(B^b7)$  3  
 $E^b7$   $D^b7$   $C^7$   $F^7$   $B^b7$   $F^7$   $B^b7$  3  $E^b_{MA}^7$   $E^b7$   
 $A^b6$   $A^0$   $E^b_{MA}^7$   $B^b7$   $E^b7$   $A^b6$   $A^0$   $G_{MI}^7/B^b$   $C^7$   $F_{MI}^7$   $B^b7$   
 $E^b7$   $D^b7$   $C^7$   $F^7$   $B^b7$   $F^7$   $B^b7$  3  
 $E^b7$   $D^b7$   $C^7$   $F^7$   $B^b7$   $E^b6$

# Blue 'n' Boogie

D. Gillespie

# Blue In Green

M. Davis - B. Evans

## Blues In The Night

H. Arlen

$\text{B}^{\flat} 3$   $\text{B}^{\flat 7}$   $\text{E}^7$   
 $\text{E}^{\flat 7}$   $\text{E}^{\flat} \text{M}^{\flat 6}$   $\text{B}^{\flat}$   $\text{C}^+ 7$   $\text{F}^7$   $\text{B}^9$   $\text{B}^{\flat}$   
 $\text{F}^7 3$   $\text{C}^+ 7(\flat 9)$   $\text{F}^+ 7(\flat 9)$   $\text{B}^{\flat}$   $\text{B}^{\flat} \text{D}^{\flat} \text{C} \text{B}$   
 $\text{B}^{\flat}$   $\text{B}^{\flat} \text{M}^{\flat 7}$   $\text{B}^{\flat 7}$   $\text{E}^{\flat 7}$   $\text{B}^{\flat}$   $\text{B}^{\flat} 3$   $\text{E}^7(\flat 5)$   
 $\text{E}^{\flat 7}$   $\text{C} \text{M}^{\flat 7}(\flat 5)$   $\text{F}^7$   $\text{B}^{\flat}$   
 $\text{F}^7 3$   $\text{C}^+ 7(\flat 9)$   $\text{F}^+ 7(\flat 9)$   $\text{B}^{\flat}$   
 $\text{E}^{\flat 9}$   $\text{G}^{\flat 13}$   $\text{C} \text{M}^{\flat 7}(\flat 5)$   $\text{F}^+ 7(\flat 9)$   $\text{D}^{\flat 9}$   $\text{C}^+ 7(\flat 9)$   $\text{G}^+ 7(\flat 9)$   $\text{G}^7(\flat 9)$   
 (  $\text{C}^+ 7(\flat 9)$   $\text{F}^+ 7(\flat 9)$  ) (  $\text{A}^{\flat} \text{M}^{\flat 7}$   $\text{D}^{\flat 7}$  )  
 1.  $\text{G} \text{M}^{\flat 7}(\flat 5)$   $\text{C}^7$   $\text{F}^7$   $\text{E}^{\flat} \text{M}^{\flat} / \text{G}^{\flat}$   $\text{A}^{\flat} \text{M}^{\flat 6}$   $\text{F}^7 / \text{A}$  2.  $\text{G} \text{M}^{\flat 7}(\flat 5)$   $\text{C}^7$   $\text{F}^7$   
 (  $\text{F}^7$   $\text{C} \text{M}^{\flat} / \text{G}$  )  
 $\text{F}^7$   $\text{B}^{\flat 7}$   $\text{C}^+ 7(\flat 9)$   $\text{F}^+ 7(\flat 9)$   
 (  $\text{A}^{\flat 0}$   $\text{F}^7 / \text{A}$  ) D.S. al Coda  
 $\text{B}^{\flat 6}$   $\text{B}^{\flat 7}$   $\text{C}^+ 7(\flat 9)$   $\text{F}^+ 7(\flat 9)$   $\text{C}^+ 7(\flat 9)$   $\text{C}^7$   $\text{F}^7 \text{sus}$   $\text{B}^{\flat 6}$

## Blue Room

R. Rodgers

F<sup>6</sup> D<sub>M</sub><sup>7</sup> G<sub>M</sub><sup>7</sup> C<sup>7</sup> F<sub>M</sub><sup>7</sup> D<sub>M</sub><sup>7</sup> G<sub>M</sub><sup>7</sup> C<sup>7</sup>  
 (D<sup>7</sup>) (A<sub>M</sub><sup>7</sup> D<sup>7</sup>)

C<sub>M</sub><sup>7</sup> F<sup>7</sup> B<sup>b</sup><sub>M</sub><sup>7</sup> E<sup>b</sup><sup>7</sup> | 1. F<sup>6</sup>/<sub>A</sub> A<sup>b</sup><sup>0</sup> G<sub>M</sub><sup>7</sup> C<sup>7</sup>

2. F<sup>6</sup>/<sub>A</sub> A<sup>b</sup><sup>0</sup> G<sub>M</sub><sup>7</sup> G<sup>b</sup><sup>7</sup> F<sup>6</sup> C<sup>7</sup> G<sub>M</sub><sup>7</sup> C<sup>7</sup>  
 (D<sup>7</sup>) (C<sup>7</sup>)

F<sup>6</sup> B<sup>b</sup><sup>7</sup> A<sub>M</sub><sup>7</sup> A<sup>b</sup><sup>0</sup> C<sup>7</sup>/<sub>G</sub> E<sup>b</sup><sup>7</sup> D<sup>7</sup>  
 (B<sup>0</sup> B<sup>b</sup><sup>7</sup>)

D<sub>M</sub><sup>7</sup> G<sup>7</sup> G<sub>M</sub><sup>7</sup> C<sup>7</sup> F<sup>6</sup> D<sub>M</sub><sup>7</sup> G<sub>M</sub><sup>7</sup> C<sup>7</sup>  
 (D<sup>7</sup>)

F<sub>M</sub><sup>7</sup> D<sub>M</sub><sup>7</sup> G<sub>M</sub><sup>7</sup> C<sup>7</sup> C<sub>M</sub><sup>7</sup> F<sup>7</sup>  
 (A<sub>M</sub><sup>7</sup> D<sup>7</sup>)

B<sup>b</sup><sub>M</sub><sup>7</sup> E<sup>b</sup><sup>7</sup> F<sup>6</sup>/<sub>A</sub> A<sup>b</sup><sup>0</sup> G<sub>M</sub><sup>7</sup> G<sup>b</sup><sup>7</sup> F<sup>6</sup>  
 (D<sup>7</sup>) (C<sup>7</sup>)

## Blue Moon

R. Rodgers

$E^b M A^7$   $C M^7$   $F M^7$   $B^b 7$   $E^b M A^7$   $C M^7$   $F M^7$   $B^b 7$   
  
 (G M^7 C^7)

$D^b 9^{(\#11)}$   $C^7$   $B^9^{(\#11)}$   $B^b 7_{sus}$  1.  $E^b 6$   $C M^7$   $F M^7$   $B^b 7$  2.  $E^b 6$   $D^b 9$   
  
 (C^7)

$E^b 6$   $C^7$   $F M^7$   $B^b 7$   $E^b 6$   $C M^7$   $F M^7$   $B^b 7$   
  
 (C M^7) (C^7)

$E^b 6$   $A^7(\#5)$   $A^b M^7$   $D^b 7$   $G^b M A^7$   $B^b M A^7 / F$   $F^7$

$B^b 7_{sus}$   $B^b 7$   $E^b M A^7$   $C M^7$   $F M^7$   $B^b 7$   $E^b M A^7$   $C M^7$   
  
 (G M^7 C^7)

$F M^7$   $B^b 7$   $D^b 9^{(\#11)}$   $C^7$   $B^9^{(\#11)}$   $B^b 7_{sus}$   $E^b 6$

## Blue Monk

T. Monk

$B^b 7$   $E^b 7$   $B^b 7$   $F^7$   $B^b 7$

$E^b 7$   $E^0$   $B^b 7$   $F^7$   $B^b 7$  3

$F^7$   $B^b 7$   $F^7$   $B^b 7$

## Bluesette

T. Thielemans

$B^b MA^7$        $A MI^7(b5)$      $D^7$        $G MI^7$      $C^7$   
 $F MI^7$      $B^b 7$        $E^b MA^7$      $E^b 6$        $E^b MI^7$      $A^b 7$   
 $D^b MA^7$        $D^b MI^7$      $G^b 7$        $C^b MA^7$   
 $C MI^7(b5)$      $F^7$        $D MI^7$        $D^b 7$        $C MI^7$        $F^7$   
 (G<sup>7</sup>)

## Blues For Alice

C. Parker

$F MA^7$        $E MI^7(b5)$      $A 7(b9)$      $D MI^7$      $G^7$        $C MI^7_3$      $F^7$   
 $B^b MA^7$        $B^b MI^7$        $E^b 7$        $A MI^7$      $(D^7)$        $A^b MI^7$      $D^b 7$   
 $G MI^7$        $C^7$        $F MA^7$        $D MI^7$        $G MI^7$        $C^7$

X

# Blues March

B. Golson

$B^{\flat 7}$   $E^{\flat 7}$   $B^{\flat 7}$   
 $E^{\flat 7}$   $A^{\flat 7}$   $D^{\flat 7}$   $G^{\flat 7}$   $G M i^{7(b5)} A^{\flat 7}$   $A^7$   $B^{\flat 7(b9)}$   
 $C M i^{7(b5)}$   $F^7$   $B^{\flat 7}$   $D^{\flat 7}$   $G^{\flat 7}$   $B^7$   
 LAST TIME ONLY  $G^{\flat 7}$   $B^7$   $B^{\flat 7}$   $D^{\flat 7}$  REPEAT & FADE

# Blue Skies

I. Berlin

$F M i$   $C^7$   $F M i^7 / E^{\flat}$   $D M i^{7(b5)}$   $D^{\flat} M i^6$   $C M i^7$   $F^7$   
 $B^{\flat} M i^7$   $E^{\flat 7}$  1.  $A^{\flat 6}$   $G M i^{7(b5)}$   $C^7(b9)$  2.  $A^{\flat 6}$   $A^{\flat 7} / C$   $B^0$   $E^{\flat 7} / B^{\flat}$   $A^{\flat 6}$   
 $A^{\flat} M a^7$   $A^{\flat 7} / C$   $D^{\flat} M i^7$   $A^{\flat} M a^7$   $D^{\flat} M i^7$   $C M i^7$   $F^7$   $B^{\flat} M i^7$   $E^{\flat 7}$   $A^{\flat 6}$   
 $A^{\flat} M a^7$   $A^{\flat 7} / C$   $D^{\flat} M i^7$   $A^{\flat} M a^7$   $D^{\flat} M i^7$   $A^{\flat} M a^7$   $G M i^{7(b5)}$   $C^+7$   
 (  $C M i^7$   $F^7$  ) (  $B^{\flat} M i^7$   $E^{\flat 7}$   $A^{\flat 6}$  :  $C^+7$  )

F<sub>M</sub>I                      C<sup>7</sup>                      F<sub>M</sub>I<sup>7</sup>/E<sup>b</sup>                      D<sub>M</sub>I<sup>7(95)</sup>                      D<sup>b</sup><sub>M</sub>I<sup>6</sup>  
 (F<sub>M</sub>(MA7))  
 C<sub>M</sub>I<sup>7</sup>    F<sup>7</sup>                      B<sup>b</sup><sub>M</sub>I<sup>7</sup>    E<sup>b</sup>7                      A<sup>b</sup>6                      (G<sub>M</sub>I<sup>7(95)</sup>)    C<sup>7</sup>  
 (B<sup>b</sup>7)

# Born To Be Blue

M. Torme

C<sup>7</sup>    D<sup>b</sup>7                      C<sup>7</sup>    G<sup>b7(95)</sup> F<sup>7</sup>                      E<sup>b</sup>7                      A<sup>b</sup><sub>MA</sub><sup>7</sup> G<sup>7</sup>    C<sub>M</sub>I<sup>7</sup>    D<sup>b</sup>7  
 C<sub>M</sub>I<sup>7</sup><sub>3</sub>    F<sup>7</sup>                      1. F<sub>M</sub>I<sup>7</sup>    A<sup>b</sup>7                      D<sub>M</sub>I<sup>7</sup> G<sup>7</sup>    2. F<sub>M</sub>I<sup>7</sup>    A<sup>b</sup>7    G<sup>7</sup>    C<sub>M</sub>I  
 A<sup>b</sup><sub>M</sub>I<sup>7</sup>    D<sup>b</sup>7                      A<sup>b</sup><sub>M</sub>I<sup>7</sup>    D<sup>b</sup>7                      A<sup>b</sup><sub>M</sub>I<sup>7</sup>    D<sup>b</sup>7                      G<sup>b</sup><sub>MA</sub><sup>7</sup>  
 D<sup>b</sup><sub>M</sub>I<sup>7</sup> G<sup>b</sup>7                      B<sub>MA</sub><sup>7</sup>    A<sup>b</sup><sub>M</sub>I<sup>7</sup> D<sup>b</sup>7                      F<sub>M</sub>I<sup>7</sup>                      B<sup>b</sup>7<sub>3</sub>                      E<sup>b</sup><sub>MA</sub><sup>7</sup>    D<sub>M</sub>I<sup>7</sup> G<sup>7</sup>  
 C<sup>7</sup>    D<sup>b</sup>7                      C<sup>7</sup>    G<sup>b7(95)</sup> F<sup>7</sup>                      E<sup>b</sup>7                      A<sup>b</sup><sub>MA</sub><sup>7</sup> G<sup>7</sup>  
 C<sub>M</sub>I<sup>7</sup>    D<sup>b</sup>7                      C<sub>M</sub>I<sup>7</sup><sub>3</sub>    F<sup>7</sup>                      F<sub>M</sub>I<sup>7</sup>                      A<sup>b</sup>7    G<sup>7</sup>    C<sub>M</sub>I

# The Boy Next Door

Martin/Blane

$B^b MA^7$   $G^7(\sharp 9)$   $CMI^7$   $F^7(\sharp 9)$   $B^b MA^7$   $GMI^7$

1.  $C^7$   $CMI^7$   $F^9$   $B^b MA^7$   $GMI^9$   
 ( $F^9$   $F^9/E^b$ ) ( $DMI^7$ ) ( $GMI^9$   $GMI^9/F$ )

$EMI^{7(b5)}$   $A+^{7(b9)}$   $A^{7(\sharp 9)}$   $DMI^7$   $D^b 0$   $CMI^7$   $F^9$  2.  $C^9$   $B^7(\sharp 9)$   
 ( $DMI^9$   $G^{7(\sharp 9)}$ )

$B^b MA^7$   $CMI^9$   $CMI^7$   $D^b/F$   $F^9$   $B^b 6$  ( $CMI^7$   $F^7$ )  
 ( $GMI^7$ ) ( $C^9$ ) ( $C^9$ ) ( $D^b MI^7$   $G^b 7$ ) ( $F^7/C$   $F^7$ )

# But Not For Me

G. Gershwin

$F^7$   $FMI^7$   $B^b 7(\sharp 9)$   $E^b MA^7$   $CMI^7$

$F^9$   $FMI^7$   $B^b 7(\sharp 9)$   $E^b MA^7$   $CMI^7$   $B^b MI^7$   $E^b 7$   $A^b MA^7$   $D^b 7$   
 ( $E^b$   $CMI^7$ ) ( $E^b 7$ ) ( $E^b 7$   $B^b MI^7/F^b 7/G$ )

1.  $E^b MA^7/G$   $CMI^7$   $FMI^{(MA^7)}$   $FMI^7$   $C+^7$   $B^9(\sharp 11)$   $B^b 7$   
 ( $GMI^7$ )

2.  $GMI^7$   $CMI^7$   $C+^7$   $FMI^9$   $B^b 7(\sharp 9)$   $E^b 6$  ( $FMI^7/B^b$   $B^b 7(\sharp 9)$ )

## Body And Soul

J. Green

$E^b M7$   $B^{9(\#11)}$   $B^b 9$   $E^b M7$   $D^9$   $D^b MA7$   $G^b 7$   $F M7$   $E^0$

$(E^b M7 \quad B^b 7(9))$   $(E^b M7 \quad A^b 7(9))$

$E^b M7$   $E^b M7/D^b$   $C M7^{(b5)}$   $B^7$   $B^b M7$   $E^b M7$   $D^7_3$  1.  $D^b 6$   $B^b 7(9)$  2.  $D^b 6$   $E M7$   $A^7$

$(C M7^{(b5)} \quad F^7)$   $(E^b M7 \quad A^b 7)$

$D M7$   $E M7$   $D^6/F\#$   $G M7$   $C^7$   $F\# M7$   $B^7(9)$   $E M7$   $E^b 7$   $D M7$   $E^b 9$

$D M7$   $G^9$   $E M7$   $E^b 0$   $D M7$   $G^9$   $C^7$   $B^7$   $B^b 7$   $E^{9(\#11)}$

$E^b M7$   $B^{9(\#11)}$   $B^b 9$   $E^b M7$   $D^9$   $D^b MA7$   $G^b 7$   $F M7$   $E^0$

$(E^b M7 \quad B^b 7(9))$   $(E^b M7 \quad A^b 7(9))$

$E^b M7$   $E^b M7/D^b$   $C M7^{(b5)}$   $B^7$   $B^b M7$   $E^b M7$   $D^7_3$   $D^b 6$   $(B^b 7(9))$

$(C^b \quad F^7)$   $(E^b M7 \quad A^b 7)$

Broadway

H. Woody

$D^{\flat 6}$   $G^{\flat 7}$   
 $E^{\flat} M7$   $A^{\flat 7}$  1.  $D^{\flat 6}$   $E^{\flat} M7$   $A^{\flat 7}$   
 2.  $D^{\flat 6}$   $D^{\flat 7}$   
 $G^{\flat 6}$   $B^7$   $E^6$   
 $E^{\flat} M7$   $A^{\flat 7}$   $D^{\flat 6}$   $G^{\flat 7}$   
 $G^{\flat 7}$   $E^{\flat} M7$   $A^{\flat 7}$   $D^{\flat 6}$  ( $B^{\flat 7}$   $E^{\flat} M7$   $A^{\flat 7}$ )

But Beautiful

Van Heusen

$GMA^9$   $G^6$   $BMI^{7(9)}$   $E^{7(9)}$   $AMI^9$   $C^{\sharp}MI^{7(9)}$   $F^{\sharp 7(9)}$   
 (C<sup>13</sup>)  
 $GMA^7$   $C^9$   $BMI^{7(9)}$   $E^7$  1.  $A^9$   $D^{13}sus$   $D^7$   
 ( $A^9$   $Em^7/B$ ) ( $CMI^{(MA)7}$   $C^{\sharp 9}$ ) ( $D^{13}$   $C^0$ )

G<sup>6</sup> E<sub>m</sub><sup>7</sup> A<sub>m</sub><sup>7</sup> D<sup>7</sup> G<sup>6</sup> E<sub>m</sub><sup>7</sup> A<sup>7</sup> D<sup>7</sup> sus D<sup>7</sup>

(B<sub>m</sub><sup>7</sup> E<sub>m</sub><sup>7</sup>)

2. A<sup>9</sup> D<sup>7</sup> G<sub>m</sub><sup>7</sup> E<sub>m</sub><sup>7</sup> A<sub>m</sub><sup>7</sup> B<sup>7</sup>

(A<sup>9</sup> E<sub>m</sub><sup>7</sup>/B) (C<sub>m</sub><sup>(MA7)</sup> C<sup>#5</sup>) (D<sup>7</sup> D/C) (B<sub>m</sub><sup>7</sup> E<sub>m</sub><sup>7</sup>/D) (C<sup>6</sup> F<sup>#m11</sup>B<sup>7</sup>)

E<sub>m</sub><sup>7</sup> F<sup>9</sup> B<sub>m</sub><sup>7</sup> E<sub>m</sub><sup>7</sup> A<sub>m</sub><sup>7</sup> D<sup>7</sup> G<sup>6</sup> (A<sub>m</sub><sup>7</sup> D<sup>7</sup>)

(E<sub>m</sub><sup>7</sup> /D C<sup>#5</sup> C<sub>m</sub><sup>7</sup>) (B<sup>b7</sup>) (A<sup>b7</sup>) (E<sup>b</sup> F<sup>6/9</sup>) (G<sup>6</sup> D<sup>7</sup>)

## Bye, Bye Blackbird

R. Henderson

F<sub>m</sub><sup>7</sup> G<sub>m</sub><sup>7</sup>/F F<sub>m</sub><sup>7</sup> C<sup>13</sup> C<sup>7</sup> F<sub>m</sub><sup>7</sup> F<sup>6</sup> F<sup>6</sup>/A A<sup>b0</sup>

(F<sub>m</sub><sup>9</sup> B<sup>9</sup> B<sup>b</sup><sub>m</sub><sup>7</sup>)

G<sub>m</sub><sup>7</sup> C<sup>7</sup> G<sub>m</sub> G<sub>m</sub><sup>+</sup> G<sub>m</sub><sup>6</sup> E<sup>b7</sup> D<sup>7</sup>

(A<sub>m</sub><sup>7</sup> D<sup>7(9)</sup>) (G<sub>m</sub>) (G<sub>m</sub><sup>(MA7)</sup>) (G<sub>m</sub><sup>9</sup>)

D<sup>b7</sup> C<sup>7</sup> G<sub>m</sub><sup>7</sup> C<sup>13(9)</sup> F<sub>m</sub><sup>7</sup> F<sup>6</sup>

(C<sup>13</sup>) (D<sup>b9(10)</sup>)

F<sup>7</sup> C<sub>m</sub><sup>7</sup> F<sup>7</sup> A<sub>m</sub><sup>7(9)</sup> D<sup>7(9)</sup> G<sub>m</sub> G<sub>m</sub><sup>(MA7)</sup>

(F<sup>13</sup>) (E<sup>7</sup>) (E<sup>b9</sup>) (D<sup>9</sup>)

G<sub>m</sub><sup>7</sup> G<sub>m</sub><sup>7(9)</sup> C<sup>7</sup> F<sub>m</sub><sup>7</sup> G<sub>m</sub><sup>7</sup>/F F<sub>m</sub><sup>7</sup>

(E<sup>b9</sup> D<sup>7(9)</sup>) (D<sup>b7(9)</sup> C<sup>7</sup>)

G<sub>m</sub><sup>7</sup> C<sup>7</sup> A<sub>m</sub><sup>7(9)</sup> D<sup>7</sup> G<sub>m</sub> G<sub>m</sub><sup>7</sup> C<sup>7(9)</sup> F<sup>6</sup>

(B<sub>m</sub><sup>7(9)</sup> B<sup>b</sup><sub>m</sub><sup>13</sup>)

# Bye, Bye Blues

Gray - Bennett -  
Lown - Hamm

Staff 1:  $B^b$   $G^b7$   $B^b$   $G^7$

Staff 2:  $C^9$   $C^7$   $F^7$   $F^7(\phi9)$  | 1.  $B^b/D$   $D^b0$   $Cm^7$   $F^7$

Staff 3:  $Cm^7$   $F^7$  | 2.  $B^b6$   $G^b7$   $B^b6$

# Cabin In The Sky

U. Duke

Staff 1:  $FMA^7$   $D^7/F\#$   $Gm^7$   $A^b0$   $Am^7(\phi5)$   $D^7$

Staff 2:  $Gm^7$   $C^7$  | 1.  $Am^7$   $D^7$   $Gm^7$   $C^7$

Staff 3: | 2.  $F^6$   $F\#MA^7$   $F^6$   $B^bMA^7$   $Em^7$   $A^7$   $Dm^6$   $Bm^7(\phi5)$   $Em^7$   $A^7$   $DMA^7$

Staff 4:  $Dm^7$   $Dm^7(MA^7)$   $Dm^7$   $G^7$   $C^7$   $B^bMA^7$   $Am^7$   $Gm^7$   $FMA^7$   $D^7/F\#$   $Gm^7$   $A^b0$

Staff 5:  $Am^7(\phi5)$   $D^7$   $Gm^7$   $C^7$   $F^6$  ( $D^7$   $Gm^7$   $C^7$ )

# Candy

M. David - J. Whitney -  
A. Cramer

$E^b_{MA7}$      $A^b_{9(\#11)}$      $D_{M7}$      $G^9_{sus}$      $D_{M7}$      $D^b_{M7}$

$C_{M7}$     1.  $F^9$      $B^b_6$      $F_{M7}$      $B^b_7$

2.  $F^7$      $B^b_6$      $E^b_{M7}$      $B^b_6$      $D^7$

$D^9_{sus}$      $D^7$      $G^7$      $D_{M7}$      $G^7_{sus}$      $C^{13}$

$C^{13}$      $F^{13}_{sus}$      $F^{13}$      $F^9$      $F^7$      $E^7(\#9)$      $E^+_{7(\#9)}$

$E^b_{MA7}$      $A^b_{9(\#11)}$      $D_{M7}$      $G^9_{sus}$      $G^{13(\#9)}$

$C_{M7}$      $F^7_{sus}$      $F^{13(\#9)}$      $B^b_6$      $(F_{M7} \ E^7(\#9))$

## Can't We Be Friends

K. Swift

$G^7$   $Gm^7$   $C^7$   $F^6$   $A^b m^7 D^b 7$   $F/C$   $B^b m^7$   $Am^7 D^b 7/A^b$   
 (Dm<sup>7</sup> G<sup>7</sup>)

$Gm^7$   $C^7$   $G^9$   $C^7$  1.  $F^6$   $B^b m^7$   $Am^7$   $D^{7(9)}$

2.  $F^6/A$   $Dm^7$   $D^b m^7$   $Cm^7$   $F^7$   $B^b 7$   $B^0$   
 (Cm<sup>7</sup> B<sup>7</sup>)

$Fm^7/C$   $D^0$   $E^0$   $F$   $F+$   $F^6$   $Cm^7$   $F^7$   $B^b m^7$   $E^b 7$   $Am^7$   $D^7$   
 (Fm<sup>7</sup> Dm<sup>7</sup> D<sup>b</sup>m<sup>7</sup>)

$A^b 9$   $D^b 7$   $G^7$   $Gm^7$   $C^7$   $F^6$   $A^b m^7 D^b 7$   $F/C$   $B^b m^7$   $Am^7 D^b 7/A^b$   
 (Dm<sup>7</sup> G<sup>7</sup>)

$Gm^7$   $C^7$   $G^9$   $C^7$   $F^6$   $E^b 9$   $E^{7(9)}$   $F^6$  (D<sup>7</sup>)

## Cheryl

C. Parker

$Cm^7$   $Dm^7$   $Em^7$   $Dm^7$   $Cm^7$   $Gm^7$   $C^7$

$Fm^7$   $Fm^7$   $B^b 7$   $Em^7$   $E^b m^7$  3 3  
 (E<sup>b</sup> 7)

$Dm^7$   $G^7$   $Em^7$   $E^b m^7$   $Dm^7$   $G^7$

# Cheek To Cheek

I. Berlin

$\% C\#m7 A7 Dm7 G7 C\#m7 A7 Dm7 G7 C\#m7 Dm7$   
 $E^b0 E\#m7 Bm7 E7 A7 D7 G7 F\#m7 E\#m7 Dm7$   
 $B^b7(9) A7 Dm7 G7 \textcircled{\theta} 1. C^6 A7 Dm7 G7$   
 $2. C^6 C^6 E\#m7 E^b\#m7 Dm7 G7 C^6/E A7 Dm7 G7$   
 $C^6 A\#m7 Dm7 G7 C^6/E A7 1. Dm7 G7 C^6 A\#m7$   
 $2. Dm7 G^6 C^6 C\#m7 C\#m7/B^b \text{---} 3 \text{---} E^b\#m7$   
 $A^b7 Dm7 G7 C^6/E A7 Dm7 G7$   
 D.S. al Coda  
 $\textcircled{\theta} C^6$   
**CODA**

X

# Caravan

J. Tizol - D. Ellington

Latin

C7(9)

C7(9)

C7(9)

F<sub>M</sub>7

F<sub>M</sub>6

1.2. F<sub>M</sub>7

F<sub>M</sub>6

FINE

Swing

C<sub>M</sub>7(9)

F<sub>+</sub>7(9)

B<sup>b</sup>9

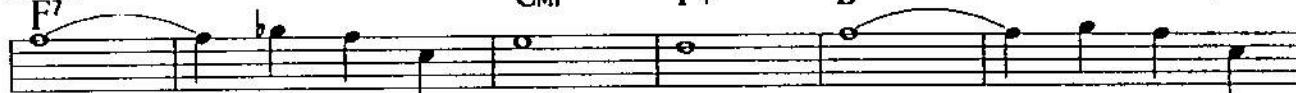

F<sub>+</sub>7(9)

B<sup>b</sup>7

E<sup>b</sup>9

B<sup>b</sup>M7

E<sup>b</sup>9

E<sup>b</sup>7(9)

A<sup>b</sup>

G<sub>M</sub>7(9)/C

C7

(B<sup>b</sup>M7 A7)

D.C. al Fine

When played instrumentally, the following bridge is more often used:

F9

B<sup>b</sup>9

B<sup>b</sup>9

E<sup>b</sup>9

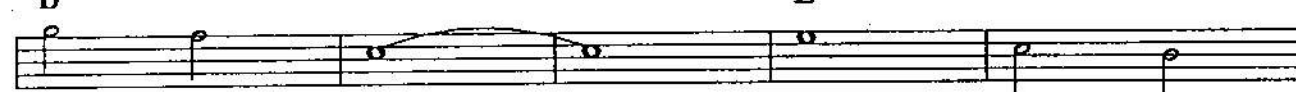

E<sup>b</sup>9

A<sup>b</sup>

G<sub>M</sub>7(9)/C

C7

# Chelsea Bridge

B. Strayhorn

E<sup>b</sup> 9(#11)      D<sup>b</sup> 9(#11)      E<sup>b</sup> 9(#11)      D<sup>b</sup> 9(#11)  
 B<sup>b</sup> 9      E<sup>b</sup> M<sup>b</sup> 9      A<sup>b</sup> 13      D<sup>b</sup> 6      1. D<sup>b</sup> 6 C<sup>7</sup> B<sup>7</sup> B<sup>b</sup> 7 3  
 2. D<sup>b</sup> 6 B<sup>7</sup>      F<sup>#</sup> M<sup>b</sup> 7      B<sup>7</sup>      E M<sup>b</sup> 7      3      C<sup>#</sup> M<sup>b</sup> 7  
 (G<sup>#</sup> M<sup>b</sup> 7      G<sup>0</sup>)  
 F<sup>#</sup> M<sup>b</sup> 7      F<sup>9</sup>      B M<sup>b</sup> 7      E<sup>7</sup>      A M<sup>b</sup> 7      A M<sup>b</sup> 7      D<sup>7</sup>  
 (B+7<sup>0</sup>)  
 G M<sup>b</sup> 7      G M<sup>b</sup> 7      C<sup>#</sup> 7(#11)      C<sup>7</sup>      B<sup>7</sup>      B<sup>b</sup> 7 3  
 E<sup>b</sup> 9(#11)      D<sup>b</sup> 9(#11)      E<sup>b</sup> 9(#11)      D<sup>b</sup> 9(#11)      B<sup>b</sup> 9  
 (B<sup>b</sup> 7 F<sup>M</sup>/C      D<sup>b</sup> 9      B<sup>b</sup> 7/D)  
 E<sup>b</sup> M<sup>b</sup> 9      A<sup>b</sup> 13      D<sup>b</sup> 6      D<sup>b</sup> 6 (C<sup>7</sup> B<sup>7</sup> B<sup>b</sup> 7)

## Chega De Saudade

R. C. Jobim

Dmi<sup>7</sup> Dmi<sup>7</sup>/C Bmi<sup>7(9)</sup> E<sup>7(9)</sup> A<sup>+7(9)</sup>  
 A<sup>7(9)</sup> Dmi<sup>7</sup> Emi<sup>7(9)</sup> A<sup>7(9)</sup> Dmi<sup>7</sup> Dmi<sup>7</sup>/C Bmi<sup>7(9)</sup> E<sup>7(9)</sup>  
 Ami<sup>7</sup> B<sup>b</sup>MA<sup>7</sup> B<sup>b</sup>6 Emi<sup>7(9)</sup>  
 A<sup>7(9)</sup> Dmi<sup>7</sup> Dmi<sup>7</sup>/C Bmi<sup>7(9)</sup> E<sup>7(9)</sup>  
 A<sup>+7(9)</sup> A<sup>7(9)</sup> Dmi<sup>7</sup> Ami<sup>7(9)</sup> D<sup>7(9)</sup> Gmi<sup>7</sup>  
 A<sup>7</sup> Dmi<sup>7</sup> Dmi<sup>7</sup>/C B<sup>0</sup> A<sup>+7(9)</sup>  
 Dmi Em<sup>7</sup> A<sup>7</sup> Dmi<sup>7</sup> B<sup>+7</sup>/D<sup>#</sup> Em<sup>7</sup>  
 Emi<sup>7</sup> A<sup>9</sup>sus A<sup>7</sup> D<sup>0</sup> Dmi<sup>7</sup>  
 F<sup>#</sup>mi<sup>7</sup> F<sup>0</sup> Emi<sup>7</sup>

Bm7 E7 Em7(9) A7(9) Dm7 (Dm7/C#)  
 (E9) (Gm6)  
 Bm7 (Bm7/A) E7 F#7  
 (E7 Bm7/F#) (G0 E7/G#) (F#7 C#m7/G#) (A0 F#7/A#)  
 Bm7 Bbm7 Am7 D7(9) Gm7 C7  
 (Bb7(9)) (Ab7(9)) (Gm7)  
 F#m7 B7 E7 Em7 A7/G  
 F#m7 B7 E7 Em7 A7 D6 (Eb A7)  
 (F#7)

### Cool Blues

C. Parker

Bb7 3 E7 Bb7  
 Eb7 3 Bb7 Dm7 Dbm7  
 Cm7 3 F7 Bb7

## Can't We Talk It Over

U. Young

$E^b7$   $D^b7$   $C^7$   $G^b7$   $F^7$   $B^b7$   $F^7$   $B^b7$   $E^b$   $C^7$   $F_{M7}$   $B^b7(9)$   
 $E^b7$   $D^b7$   $C^7$   $G^b7$   $F^7$   $B^b7$   $F^7$   $B^b7$   $B^b_{M7}$   $E^b7$   $A^7$   
 $A^b$   $G^7$   $C_{M7}$   $A^b7$   $G_{M7}(9)$   $C_+7(9)$   $F^7$   $B^b_+7(9)$   $E^b7$   $D^b7$   $C^7$   
 $F^7$   $B^b7$   $F^7$   $B^b7$   $G_{M7}$   $C^7$   $F^7$   $B^b7$   $E^b6$

## A Child Is Born

T. Jones

$B^b_{MA7}$   $E^b_{MI}/B^b$   $B^b_{MA7}$   $E^b_{MI}/B^b$   $B^b_{MA7}$   $E^b_{MI}/B^b$   $A_{MI}(9)$   $D^7(9)$   
 $G_{M7}$   $D_+7$   $G_{M7}$   $D_+7$   $G_{M7}$   $C^7$   $C_{M7}/F$   $F^7$   
 $B^b_{MA7}$   $E^b_{MI}/B^b$   $B^b_{MA7}$   $E^b_{MI}/B^b$   $B^b_{MA7}$   $D_+7$   $E^b_{MA7}$   
 $A^b7$   $C^B$   $B^b/F$   $C_{MI}(9)/G^b$   $G_{M7}$   $C^7$  1.  $C_{M7}/F$   $F^{13}$   
 $B^b_{MA7}$   $C_{M7}$   $F^7$  2.  $C_{M7}/F$   $F^7(9)$   $B^b_{MA7}$   $E^b7$   $B^b_{MA7}$

# Cherokee

R. Noble

- Staff 1:  $B^b MA^7$ ,  $F MI^{11}$ ,  $B^b 13$ ,  $E^b MA^9$
- Staff 2:  $A^b 9(\#11)$ ,  $A^b 9$ ,  $B^b MA^7$ ,  $G MI^7$ ,  $C^9 sus$ ,  $C^7(\frac{9}{8})$
- Staff 3: 1.  $C MI^7$ ,  $B^0$ ,  $C MI^7$ ,  $F +^7$ ; 2.  $C MI^7$ ,  $F^7$ ,  $B^b 6$ ,  $C MI^7$ ,  $D^b 0$ ,  $B^b / D$
- Staff 4:  $C^{\#} MI^9$ ,  $F^{\#} 13(\#9)$ ,  $B MA^9$ ,  $B MI^9 / E$ ,  $E^9 sus$
- Staff 5:  $A MA^7$ ,  $A MI^9$ ,  $D^7$ ,  $G MA^9$
- Staff 6:  $G MI^9 / C$ ,  $C^7 sus$ ,  $C MI^7$ ,  $F +^7$ ,  $B^b MA^7$
- Staff 7:  $F MI^{11}$ ,  $B^b 13$ ,  $E^b MA^9$ ,  $A^b 9(\#11)$ ,  $A^b 9$ ,  $B^b MA^7$
- Staff 8:  $G MI^7$ ,  $C^9 sus$ ,  $C^7(\frac{9}{8})$ ,  $C MI^7$ ,  $F^7$ ,  $B^b 6$

Additional chord notations in parentheses below the notes include:  $(G MI^7)$ ,  $(G^b 7(\#9))$ ,  $(E +^7(\#9))$ ,  $(F^9 sus)$ ,  $(G^7(\#9))$ ,  $(G^b 7(\#9))$ ,  $(F^7 sus)$ ,  $(F 13(\#9))$ ,  $(F^9 sus)$ ,  $(F 13(\#9))$ ,  $(G MI^7)$ ,  $(G^b 7(\#9))$ , and  $(G MI^7)$ .

# Come Rain Or Come Shine

H. Arlen

Chord notations include:  $E^b MA^7$ ,  $E^b 6$ ,  $DMi^{11}$ ,  $G^7$ ,  $CMi^7$ ,  $D^b 9$ ,  $CMi^7$ ,  $F^{13}$ ,  $F^+ 9$ ,  $B^b 11$ ,  $B^b 13(9)$ ,  $E^b MA^7$ ,  $E^b 7$ ,  $E^b + 7$ ,  $A^9(\#11)$ ,  $A^b Mi$ ,  $B^b + 7$ ,  $E^b Mi$ ,  $A^9(\#11)$ ,  $A^b Mi^7$ ,  $G^b 13$ ,  $F Mi^{11(9)}$ ,  $B^b 7$ ,  $AMi^{7(9)}$ ,  $D^7(9)$ ,  $G Mi^{7(9)}$ ,  $C^7(9)$ ,  $G^9$ ,  $C^+ 7(\#9)$ ,  $G Mi^7$ ,  $C^+ 7$ ,  $F^{13}$ ,  $B^b 9$ ,  $(C^9)$ ,  $(F^7)$ ,  $(B^b Mi^7)$ ,  $(A^b)$ ,  $(G Mi^{7(9)})$ ,  $(C^7)$ ,  $(F Mi^7)$ ,  $(B^b 7)$ ,  $E^b MA^7$ ,  $E^b 6$ ,  $DMi^{11}$ ,  $G^7$ ,  $CMi^7$ ,  $D^b 9$ ,  $CMi^7$ ,  $AMi^{7(9)}$ ,  $D^7$ ,  $G^7$ ,  $(A^7)$ ,  $D^9$ ,  $(G^{13})$ ,  $G^+ 7$ ,  $(DMi^{11})$ ,  $G^{13}$ ,  $G Mi^7$ ,  $C^7$ ,  $F^7$ ,  $C^{13}$ ,  $F^7$ ,  $F Mi^6$ ,  $(C^9 sus)$ ,  $(C^+ 7)$ ,  $G^b 9(11)$ ,  $(F^9 sus)$ ,  $F^{13}$ ,  $(B^b 9 sus)$ ,  $B^b 7(9)$ ,  $CMi^7$ ,  $AMi^{7(9)}$ ,  $A^b 9(\#11)$ ,  $G^7(9)$ ,  $CMi$ ,  $(C^7)$ ,  $F^7$ ,  $B^b 9$ ,  $(CMi^7)$ ,  $A^+ 7(9)$ ,  $(D^+ 7(9))$ ,  $G^7(9)$ .

## Come Sunday

D. Ellington

F<sup>13</sup> E<sup>b</sup>9(#11) F<sup>13</sup> G<sup>b</sup>7 G<sup>9</sup> C<sup>M</sup>7 D<sup>M</sup>7 E<sup>b</sup>M<sup>A</sup>7 E<sup>0</sup>  
 F<sup>9</sup><sub>SUS</sub> F<sup>7</sup> 1.2 B<sup>b</sup>6 A<sup>b</sup>9 B<sup>b</sup>0/A<sup>b</sup> B<sup>b</sup>6 D<sup>7</sup> A<sup>M</sup>7(9) D<sup>7</sup>  
 G<sup>M</sup>7 C<sup>9</sup> F<sup>7</sup> C<sup>M</sup>7 F<sup>7</sup> E<sup>b</sup>7 D<sup>7</sup>(#9) G<sup>+</sup>7 C<sup>7</sup>  
 F<sup>+</sup>7 F<sup>13</sup> E<sup>b</sup>9(#11) F<sup>13</sup> G<sup>b</sup>7 G<sup>9</sup>  
 C<sup>M</sup>7 D<sup>M</sup>7 E<sup>b</sup>M<sup>A</sup>7 E<sup>0</sup> C<sup>M</sup>7/F F<sup>7</sup> B<sup>b</sup>6

## Cousin Mary

J. Coltrane

A<sup>b</sup>7  
 D<sup>b</sup>7 A<sup>b</sup>7  
 D<sup>7</sup> D<sup>b</sup>7 A<sup>b</sup>7

# Con Alma

D. Gillespie

$E_{MA}^7$   $G^{\#7/D\#}$   $C^{\#MI}7$   $C^{\#MI}7/B$   $B^b7$   $E^b_{MA}7$   $E^b_{MI}7$   $A^b7$   $D^b_{MA}7$   $F^7/C$

$B^b_{MI}7$   $B^b_{MI}7/A^b$   $G^7$  1.  $C_{MA}7$  2.  $C_{MA}7$   $C_{MI}7^{(95)}$

$F^{7(9)}$  3  $F^{\#MI}7$   $B^7$   $E_{MA}7$

$F_{MI}7$   $B^7$   $F^{\#MI}7$   $B^7$   $E_{MA}7$   $G^{\#7/D\#}$   $C^{\#MI}7$   $C^{\#MI}7/B$   $B^b7$

$E^b_{MA}7$   $E^b_{MI}7$   $A^b7$   $D^b_{MA}7$   $F^7/C$   $B^b_{MI}7$   $B^b_{MI}7/A^b$   $G^7$   $C_{MA}7$

# Crazy Rhythm

J. Meyer - R.W. Kahn

$F^6$   $G_{MI}7$   $A_{MI}7$   $G_{MI}7$   $F^6$   $B^b7$   $A_{MI}7$   $A^b0$   $G_{MI}7$

$C^7$   $F^6$  1.  $G_{MI}7$   $C^7$  2.  $F^6$   $C_{MI}7$   $F^7$   $B^b_{MA}7$

$B^b6$   $B^b_{MI}6$   $E^b9$   $A_{MI}7$   $D^7$   $G_{MI}7$   $C^7$   $F^6$   $D_{MI}7$

$G^7$   $A^b7$   $G^7$   $C^9_{sus}$   $C^7$   $D^b7$   $C^7$   $F^6$

(A<sup>7</sup> D<sup>7</sup>) (G<sup>7</sup> C<sup>9</sup>) (F G<sub>MI</sub><sup>7</sup>) (A<sub>MI</sub><sup>7</sup> D<sub>MI</sub><sup>7</sup>)

# Confirmation

C. Parker

- Staff 1:  $FMA^7$ ,  $E_{MI}^{7(05)}$ ,  $A^7$ ,  $D_{MI}^7$ ,  $G^7$ ,  $C_{MI}^7$ ,  $F^7$
- Staff 2:  $B^b7$ ,  $B^0$ ,  $A^b/C$ ,  $D^7$ ,  $G^7$ ,  $G_{MI}^7$ ,  $C^7$
- Staff 3:  $FMA^7$ ,  $E_{MI}^{7(05)}$ ,  $A^7$ ,  $D_{MI}^7$ ,  $G^7$ ,  $C_{MI}^7$ ,  $F^7$   
( $D^b7(05)$ ) ( $B^7(05)$ )
- Staff 4:  $B^b7$ ,  $B^0$ ,  $A^b/C$ ,  $D^7$ ,  $G_{MI}^7$ ,  $C^7$ ,  $F^6$
- Staff 5:  $C_{MI}^7$ ,  $F^7$ ,  $B^bMA^7$
- Staff 6:  $E^b_{MI}^7$ ,  $A^b7$ ,  $D^bMA^7$ ,  $G_{MI}^7$ ,  $C^7$
- Staff 7:  $FMA^7$ ,  $E_{MI}^{7(05)}$ ,  $A^7$ ,  $D_{MI}^7$ ,  $G^7$ ,  $C_{MI}^7$ ,  $F^7$   
( $D^b7(05)$ ) ( $B^7(05)$ )
- Staff 8:  $B^b7$ ,  $B^0$ ,  $A^b/C$ ,  $D^7$ ,  $G_{MI}^7$ ,  $C^7$ ,  $F^6$

C. T. A.

J. Heath - M. Davis

B<sup>b</sup>7 A<sup>b</sup>7 G<sup>b</sup>7 F7 B<sup>b</sup>7 A<sup>b</sup>7 G<sup>b</sup>7 F7

B<sup>b</sup>7 B<sup>b</sup>/D E<sup>b</sup>MA<sup>7</sup> A<sup>b</sup>7 1. Dm<sup>7</sup> G<sup>7</sup> Cm<sup>7</sup> F<sup>7</sup>

2. Dm<sup>7</sup> G<sup>7</sup> Cm<sup>7</sup> F<sup>7</sup> B<sup>b</sup>6 D<sup>9</sup>(#11)

G<sup>9</sup>(#11) glls. G<sup>9</sup>(#11) C<sup>9</sup>(#11) F<sup>9</sup>(#11) glls.

B<sup>b</sup>7 A<sup>b</sup>7 G<sup>b</sup>7 F7 B<sup>b</sup>7 A<sup>b</sup>7 G<sup>b</sup>7 F7

B<sup>b</sup>7 B<sup>b</sup>/D E<sup>b</sup>MA<sup>7</sup> A<sup>b</sup>7 Dm<sup>7</sup> G<sup>7</sup> Cm<sup>7</sup> F<sup>7</sup> B<sup>b</sup>6

# Daahoud

C. Brown

$E^b_{MI7}$   $A^b7$   $D^b_{MI7}$   $G^b7$   $C^b_{MA7}$

$F_{MI7}$   $B^b7$   $B^b_{MI7}$   $E^b7$   $A^b_{MI7}$   $B^b7$   $E^b_{MA7}$

1.  $E^b$  N.C. 2.  $E^b_{MA7}$   $B^b_{MI7}$   $E^b7$

$A^b_{MA7}$   $A^b_{MI7}$   $D^b7$

$G^b_{MA7}$   $F_{MI7}$  N.C.  $E^b_{MI7}$   $A^b7$   $D^b_{MI7}$   $G^b7$

$C^b_{MA7}$   $F_{MI7}$   $B^b7$   $B^b_{MI7}$   $E^b7$   $C^b7$   $B^b7$

$E^b_{MA7}$   $A^b_{MI7}$  INTERLUDE  $D^b7$   $G^b_{MA7}$   $E^b_{MI7}$   $A^b7$

$C^b7$   $B^b7$   $E^b_{MA7}$  (break) TO SOLOS (without Interlude)

AFTER ALL SOLOS PLAY:  
THEME WITH INTERLUDE + CODA  $E^b_{MA7}$

# Cotton Tail

D. Ellington

$A^b MA^7$   $F MI^7$   $B^b MI^7$   $E^b 7$   $C MI^7$   $F MI^7$   $B^b MI^7$   $E^b 7$   
 $A^b 7$   $D^b MA^7$   $G^b 7$   $A^b 6$   $E^b 7$  1.  $B^b MI^7$   $E^b 7$   
 2.  $A^b 6$   $C^7$   $F^7$   $B^b 7$   $E^b 7$   
 $A^b MA^7$   $F MI^7$   $B^b MI^7$   $E^b 7$   $C MI^7$   $F MI^7$   $B^b MI^7$   $E^b 7$   
 $A^b 7$   $D^b MA^7$   $G^b 7$   $A^b MA^7$   $E^b 7$   $A^b 6$

# Dancing On The Ceiling

R. Rodgers

$F MA^7$   $F + 7$   $B^b MA^7$   $E^7$   $A MI^7$   $A^b 0$   $G MI^7$   $C^7$   $A MI^7 D^7$   
 $G MI^7$   $C^7$  1. 2.  $F^6$   $G MI^7$   $C^7$   $F MA^7$   $A MI^7 7^b 5^b D^7$   
 $G MI^7$   $C^7$   $A MI^7$   $D^7$   $G MI^7$   $C^7$   $F MA^7$   $F + 7$   
 $B^b MA^7$   $E^7$   $A MI^7$   $A^b 0$   $G MI$   $G MI MA^7$   $G MI^7$   $C^7$   $F^6$   
 ( $A^b MI^7$ )

# Darn That Dream

Van Heusen

$GMA^7$   $B^bM^7$   $E^b7$   $Am^7$   $B^{7(9)}$   $Em^7$   $F^{\sharp}M^{7(9)}$   
 (G/B) (F/C B7) (Em7 Em7/D A7/C# Cm6)

$Bm^{7(9)}$   $E^7$   $Am^7$   $F^9$   $Bm^7$   $B^bM^7$   $E^b7$   
 (Cm7 F9)

1.  $Am^7$   $A^b7(9)$   $GMA^7$   $Am^7$   $D^7$  | 2.  $Am^7$   $A^b7(9)$   $G^6$   $Fm^9$   $B^b7$   
 (Am11 D7 /C) (Bm7 Bb7 Am11 Ab7(9))

$E^bMA^7$   $Cm^7$   $Fm^7$   $B^b7$   $A^b$   $E^bMA^7/G$   $B^9/F^{\sharp}$   
 (F#m7 B7)

$Fm^7$   $B^b7(9)$   $E^bMA^7$   $Cm^7$   $Gm^6$   $Em^{7(9)}$   
 (EbMA7 Cm7 /Bb) (Am7(9) D7 Gm7)

$Am^7$   $D^7$   $B^bM^7$   $E^b7$   $Am^9$   $D^{13}$   $GMA^7$   $B^bM^7$   $E^b7$   
 (G/B)

$Am^7$   $B^{7(9)}$   $Em^7$   $F^{\sharp}M^{7(9)}$   $Bm^{7(9)}$   $E^7$   
 (F/C B7) (Em7 Em7/D A7/C# Cm6)

$Am^7$   $F^9$   $Bm^7$   $B^bM^7$   $E^b7$   $Am^7$   $A^b7(9)$   $G^6$   
 (Cm7 F9)

# Dearly Beloved

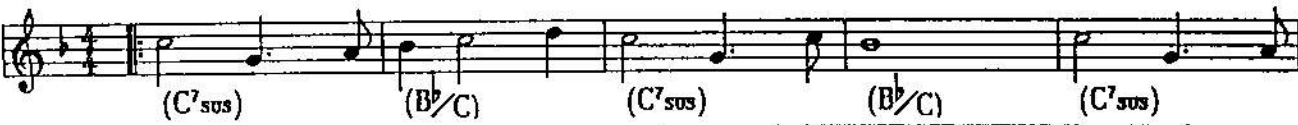
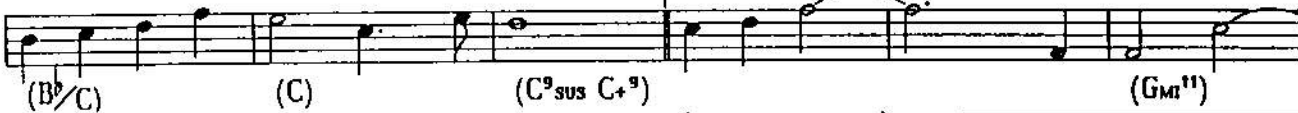
J. Kern

**G<sub>M</sub>7**      **C<sup>7</sup>**      **G<sub>M</sub>7**      **C<sup>7</sup>**      **G<sub>M</sub>7**  

  
**C<sup>7</sup>**      **G<sub>M</sub>7**      **C<sup>7</sup>**      1. **F<sup>6</sup>**      **D<sub>M</sub>7**      **G<sub>M</sub>7**      **C<sup>7</sup>**  

  
**G<sub>M</sub>7**      **C<sup>7</sup>**      **F<sub>M</sub>A<sup>7</sup>**      **A<sup>b</sup><sub>M</sub>7**      **D<sup>b</sup>7**      2. **F<sup>6</sup>**      **D<sub>M</sub>7**  

  
**G<sup>7</sup>**      **C<sup>7</sup>**      **G<sub>M</sub>7**      **C<sup>7</sup>**      **F<sup>6</sup>**      (**F/A**      **D<sup>7</sup>(#9)**)  

# Dancing In The Dark

B. Schwartz

**B<sup>b</sup><sub>M</sub>A<sup>7</sup>**      **B<sup>b</sup>0**      **C<sub>M</sub>7**  

  
**C<sub>M</sub>7(9)**      **F7(9)**      **B<sup>b</sup><sub>M</sub>A<sup>7</sup>**      **B<sup>b</sup><sub>M</sub>**  

  
 1. **D<sub>M</sub>7(9)**      **G<sup>7</sup>(9)**      **C<sub>M</sub>7(9)**      **B<sup>7</sup>**      **B<sup>7</sup>**      **G<sup>b</sup>9**      **F<sup>9</sup>**  

  
 2. **F<sub>M</sub>7(9)**      **F7(9)**      **B<sup>b</sup>6**      **D<sup>b</sup>6**      **C<sup>7</sup>**      **B<sub>M</sub>A<sup>7</sup>**      **B<sup>b</sup>6**  

# Dat Dere

B. Timmons

**Staff 1:** Chords: CMI<sup>7</sup>, CMI<sup>7</sup>/B<sup>b</sup>, AMI<sup>7(05)</sup>, A<sup>b</sup>MI<sup>7</sup>, AMI<sup>7(05)</sup>, D<sup>7</sup>. Includes triplets.

**Staff 2:** Chords: DMI<sup>7(05)</sup>, G<sup>7</sup>, CMI<sup>7</sup>, CMI<sup>7</sup>/B<sup>b</sup>, AMI<sup>7(05)</sup>, A<sup>b</sup>MI<sup>7</sup>. Includes triplets.

**Staff 3:** Chords: DMI<sup>7(05)</sup>, G<sup>+</sup>7, F/C (1. and 2. endings), A. Includes triplets.

**Staff 4:** Chords: DMI<sup>7(05)</sup>, G<sup>7</sup>, CMI<sup>7</sup>, CMI<sup>7</sup>/B<sup>b</sup>, AMI<sup>7(05)</sup>, D<sup>7</sup>, G<sup>+</sup>7, CMI<sup>7</sup>, AMI<sup>7(05)</sup>, D<sup>7</sup>. Includes triplets.

**Staff 5:** Chords: DMI<sup>7(05)</sup>, G<sup>7</sup>, DMI<sup>7(05)</sup>, G<sup>7</sup>, CMI<sup>7</sup>, CMI<sup>7</sup>/B<sup>b</sup>, AMI<sup>7(05)</sup>, D<sup>7</sup>, G<sup>+</sup>7, E<sup>b</sup>7. Includes triplets.

**Staff 6:** Chords: DMI<sup>7(05)</sup>, G<sup>7</sup>, F/C, G<sup>+</sup>7, CMI<sup>7</sup>, CMI<sup>7</sup>/B<sup>b</sup>. Includes triplets.

**Staff 7:** Chords: AMI<sup>7(05)</sup>, A<sup>b</sup>MI<sup>7</sup>, AMI<sup>7(05)</sup>, D<sup>7</sup>, DMI<sup>7(05)</sup>, G<sup>7</sup>, CMI<sup>7</sup>, CMI<sup>7</sup>/B<sup>b</sup>. Includes triplets.

**Staff 8:** Chords: AMI<sup>7(05)</sup>, A<sup>b</sup>MI<sup>7</sup>, DMI<sup>7(05)</sup>, G<sup>+</sup>7, F/C. Includes triplets.

# The Days Of Wine And Roses

H. Mancini

**Staff 1:**  $F_{MA}^7$   $E^{\flat 9(\#11)}$   $D^7(\frac{11}{9})$   $D^9$   $D^{7(9)}$   $G_{MI}^7$   
**Staff 2:**  $G_{MI}^7$   $B^{\flat} M_{I}^7$   $E^{\flat 7}$   $1. A_{MI}^7$   $D_{MI}^7$   $G_{MI}^7$   $G_{MI}^7/F$   
( $G_{MI}^7(ADD11)$ )  
**Staff 3:**  $E_{MI}^{7(95)}$   $A^7$   $D_{MI}^7$   $G^7$   $C^9_{sus}$   $C^7$   $2. A_{MI}^7$   
( $G_{MI}^7/F$ ) ( $E_{MI}^{7(95)} A^9$ ) ( $D_{MI}^{7(95)} G^9$ )  
**Staff 4:**  $D_{MI}^7$   $D_{MI}^7/C$   $B_{MI}^{7(95)}$   $B^{\flat 9(\#11)}$   $A_{MI}^7$   $D_{MI}^7$   $G_{MI}^7$   $C^7(9)$   $F^6$

# Deep Purple

P. De Rose

**Staff 1:**  $F_{MA}^7$   $A_{MI}^{7(95)}$   $D^7$   $G_{MI}^7$   $C^7$   $F_{MA}^7$   
**Staff 2:**  $A_{MI}^{7(95)}/E^{\flat}$   $D^{13}$   $D_+^7$   $D^7$   $G_{MI}^7$   $E^{\flat 9(\#11)}$   $F_{MA}^7$   
( $D^7$   $A_{MI}^{11}/E$ ) ( $F^0$   $\sharp D^7/F\sharp$ ) ( $B^{\flat} M_{I}^6$ ) ( $A_{MI}^7$ )  
**Staff 3:**  $1. D^9$   $G_{MI}^7$   $C^7$   $C_+^9$   $F_{MA}^7$   $D^7$   $G_{MI}^7$   $C^7$   
( $A^{\flat 9}$ )  
**Staff 4:**  $2. D^9$   $G_{MI}^7$   $C^7$   $F^6$   
( $A^{\flat 9}$ ) ( $F^6$   $D^7$ ) ( $G_{MI}^7$   $C^7$ )

## Day Dream

B. Ellington - B. Strayhorn

FMA<sup>7</sup> B<sup>+7(9)</sup> B<sup>b7</sup> A<sup>7</sup> Dm<sup>7</sup> D<sup>b7</sup> Cm<sup>7</sup> B<sup>7</sup> B<sup>b</sup>M<sup>7</sup> C<sup>+7(9)</sup>  
 (Am<sup>7</sup>) (B<sup>b</sup>m<sup>7</sup>) (A<sup>7</sup>) (Dm<sup>7</sup>) (Dm<sup>7</sup>/C)

Fm<sup>6</sup> Dm<sup>7(95)</sup> 1. G<sup>9</sup>sus G<sup>7</sup> C<sup>7</sup> Gm<sup>7</sup> C<sup>7</sup>  
 (D<sup>b7</sup>)

2. Gm<sup>7</sup> C<sup>7</sup> FMA<sup>7</sup> Cm<sup>7</sup> F<sup>7</sup> B<sup>b</sup>MA<sup>7</sup> Bm<sup>7</sup> E<sup>7</sup>  
 (F<sup>7</sup>) (F<sup>#</sup>m<sup>7</sup> B<sup>7</sup>)

AmA<sup>7</sup> B<sup>b</sup>m<sup>7</sup> E<sup>b7</sup> A<sup>b</sup>MA<sup>7</sup> Am<sup>7</sup> D<sup>7</sup> GMA<sup>7</sup> Gm<sup>7</sup> C<sup>7</sup>

FMA<sup>7</sup> D<sup>7</sup> Dm<sup>7</sup> G<sup>7</sup> Gm<sup>7</sup> C<sup>+7</sup> FMA<sup>7</sup> B<sup>+7(9)</sup>  
 (Am<sup>7</sup>) (A<sup>b7(910)</sup>) (G<sup>13</sup>) (D<sup>b7(910)</sup>) (C<sup>+7</sup>) (Am<sup>7</sup>)

B<sup>b7</sup> A<sup>7</sup> Dm<sup>7</sup> D<sup>b7</sup> Cm<sup>7</sup> B<sup>7</sup> B<sup>b</sup>M<sup>7</sup> C<sup>+7(9)</sup> Fm<sup>6</sup> Dm<sup>7(95)</sup>  
 (B<sup>b</sup>m<sup>7</sup>) (A<sup>7</sup>) (Dm<sup>7</sup>) (Dm<sup>7</sup>/C)

Gm<sup>7</sup> C<sup>7</sup> FMA<sup>7</sup> (Gm<sup>7</sup> C<sup>7</sup>)  
 (D<sup>b7</sup>)

# Desafinado

A. C. Jobim

**A**  $FMA^7$   $G^{7(9)}$

$GMI^7$   $C^7$   $Ami^{7(9)}$   $D^{7(9)}$

( $C^7$   $C^7/B^b$ )

1.  $GMI^7$   $A^{7(9)}$   $D^7$   $D^{7(9)}$

( $GMI^7$   $GMI^7/F$ ) ( $Emi^{7(9)}$   $A^7$ ) ( $Dmi^7$ )

\*  $G^{7(9)}$   $G^bMA^7$

\*  $G^{7(9)}$

2.  $GMI^7$   $B^bMI^6$   $FMA^7$   $E^{7(9)}$

( $GMI^7$   $GMI^7/F$ ) ( $Emi^{7(9)}$   $A^7$ ) ( $Dmi^7$ )

$AMA^7$   $B^b0$   $BMI^7$   $E^7$

( $A^b+7$ ) ( $C^7$ ) ( $G^{13}$ ) ( $F\#^7$ )

( $B^b9(11)$ )

**B**  $AMA^7$   $B^b0$   $BMI^7$   $E^7$

( $F\#^7$ ) ( $E^7$   $E^7/D$ )

$AMA^7$  \*\*  $Ami^7$   $Bmi^{7(9)}$   $E^7$

( $A/C\#$ ) ( $Cmi^7$ )

$CMA^7$   $C\#0$   $Dmi^7$   $G^7$

$G_{MI}^7$   $F^{\sharp 0}$   $G^7$   $C^7$   
 ( $E^{\flat} MI^6$ )  
 ( $C_{MI}^7$ ) ( $D^{7(9)}$ ) ( $G^{\flat 7(13)}$ )

**C**  $F_{MA}^7$   $G^{7(9)}$

$G_{MI}^7$   $C^7$   $A_{MI}^{7(9)57}$   $D^7$   
 ( $C^7$   $C^7/B^{\flat}$ ) ( $D^7$   $D^7/C$ )

\*\*\*  $G_{MI}^7$   $B^{\flat} MI^6$   $F_{MA}^7$   $G^7$   
 ( $B^{\flat} MI^7$ ) ( $E^{\flat 7}$ ) ( $A_{MI}^7$ ) ( $D_{MI}^{11}$ )

$G_{MI}^7$   $E^{\flat 7}$   $G^{\flat 7}$   
 ( $G^7$ ) ( $G^7$ ) ( $G^{\flat 7}$ ) ( $B^{\flat} MI^7$ ) ( $E^{\flat 7}$ ) ( $G^{\flat 7}$ )

$G^7$   $G_{MI}^7$   $C^7$   $F^6$   
 ( $G_{MI}^7$   $C^7$ )

\* Originally played:  $G^9$   $G^{7(9)}$

\*\* In some music:  $F^{\sharp MI}^7$   $B_{MI}^7$

\*\*\* In some music:  $G_{MI}^7$   
 ( $B^{\flat} MI^7$ )

## Dear Old Stockholm

traditional

**Staff 1:** Melody line with chords  $Dm^7$ ,  $Dm^6$ ,  $Dm^7$ , and  $Dm^6$ .

**Staff 2:** Chords  $Dm^6$ ,  $Bm^7(F)$ ,  $Em^7(5)$ ,  $A^7(9)$ ,  $Gm^7$ ,  $C^7$ ,  $Fm^7$ , and  $(B^b m^7)$ .

**Staff 3:** Chords  $Em^7(5)$ ,  $A^7(9)$ ,  $Dm^7$ ,  $Dm^7/C$ , and a first ending with  $B^b 7(5)$ ,  $A^7$ , and  $E^b 7(5)$ .

**Staff 4:** Chords  $E^b 7(5)$ ,  $E^b 7(5)$ ,  $Dm$ ,  $C^7$ ,  $F^6$ ,  $Dm^7$ ,  $Gm^7$ , and  $C^7$ .

**Staff 7:** Chords  $B^b 7(5)$ ,  $A^7$ ,  $E^b 7(5)$ , and  $Dm^7$ .

**Staff 8:** Chords  $Dm^6$ ,  $Dm^7$ , and  $Dm^6$ .

## Didn't We

J. Webb

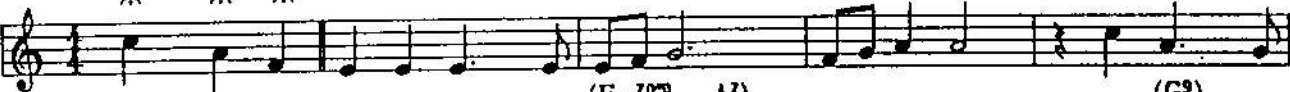
$G^9_{sus}$   $G^9$   $CMA^7$   $C\sharp^0$   $Dm^7$   $G^9_{sus}$   $A^7$   

  
 ( $Em^7(9)$   $A^7$ ) ( $G^9$ )

$Dm$   $Dm^{(MA7)}$   $Dm^7$   $G+^9$   $CMA^7$   $Bm^7(9)$   $E^7(9)$   $Am$   

  
 ( $G^9_{sus}$   $G+^9$ )

$Am^{(MA7)}/G\sharp$   $Am^7/G$   $F\sharp m^7(9)$   $Fm^7$   $Em^7$   $Dm^7$   $Em^7$   $Fm^7$   

  
 ( $A^b7$ )

$B^b m^7$   $G^9_{sus}$   $G^9$   $CMA^7$   $C\sharp^0$   $Dm^7$   

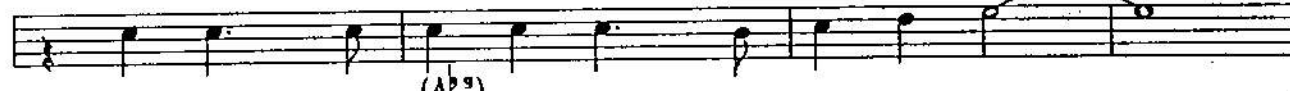
  
 ( $B^b7$ ) ( $Em^7(9)$   $A^7$ )

$G^9_{sus}$   $A^7$   $Dm$   $Dm^{(MA7)}$   $Dm^7$   $G+^9$   $CMA^7$   $Bm^7(9)$   $E^7(9)$   

  
 ( $G^9$ ) ( $G^9_{sus}$   $G+^9$ )

$Am$   $Am^{(MA7)}$   $Am^7/G$   $F\sharp m^7(9)$   

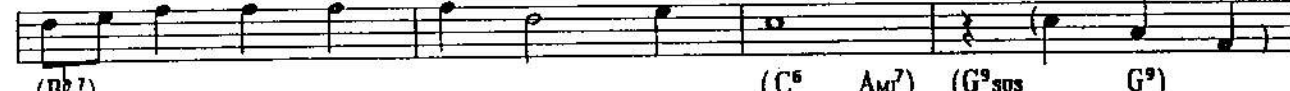
  
 ( $A^b9$ )

$Fm^7$   $Am^7/E$   $Dm^7$   $Em^7$   $Fm^7$   

$Dm$   $Dm^{(MA7)}$   $G^9_{sus}$   $G^7$   $C^6$   

  
 ( $B^b7$ ) ( $C^6$   $Am^7$ ) ( $G^9_{sus}$   $G^9$ )

# Django

J. Lewis

♩ F<sub>Mi</sub><sup>6</sup> B<sup>b</sup><sub>Mi</sub><sup>6</sup> C<sup>7(9)</sup> F<sub>Mi</sub><sup>6</sup> F<sup>7(9)</sup>

B<sup>b</sup><sub>Mi</sub><sup>7</sup> E<sup>b7</sup> A<sup>b</sup><sub>MA</sub><sup>7</sup> D<sup>7(9)</sup> D<sup>b</sup><sub>MA</sub><sup>7</sup> G<sub>Mi</sub><sup>7(9)</sup>

G<sup>7</sup>/<sub>F</sub> C<sup>7</sup>/<sub>E</sub> F<sub>Mi</sub><sup>6</sup> B<sup>b</sup><sub>Mi</sub><sup>7</sup> C<sup>7</sup>

F<sub>Mi</sub><sup>7</sup> F<sub>Mi</sub><sup>6</sup> B<sup>b</sup><sub>Mi</sub><sup>7</sup> C<sup>7</sup> F<sub>Mi</sub><sup>6</sup>

FINE

CHANGES

F<sub>Mi</sub><sup>7</sup> D<sup>7(9)</sup> G<sup>7(9)</sup> C<sup>7(9)</sup> F<sup>7(9)</sup> B<sup>b</sup><sub>Mi</sub><sup>7</sup> E<sup>b7</sup> A<sup>b7</sup> D<sup>b7</sup> G<sup>7</sup> C<sup>7</sup> C<sup>7(9)</sup>

F<sub>Mi</sub><sup>7</sup> D<sup>7(9)</sup> G<sup>7(9)</sup> C<sup>7(9)</sup> F<sup>7(9)</sup> B<sup>b</sup><sub>Mi</sub><sup>7</sup> E<sup>b7</sup> A<sup>b7</sup> D<sup>b7</sup> C<sup>7</sup> F<sub>Mi</sub><sup>7</sup>

F<sup>7(9)</sup> B<sup>b</sup><sub>Mi</sub><sup>7</sup> F<sup>7(9)</sup> B<sup>b</sup><sub>Mi</sub><sup>7</sup> F<sup>7(9)</sup> B<sup>b</sup><sub>Mi</sub><sup>7</sup> F<sup>7</sup> C<sup>7</sup> F<sup>7(9)</sup>

(Bass)

F<sub>Mi</sub><sup>6</sup> B<sup>b</sup><sub>Mi</sub><sup>7</sup> C<sup>7</sup> F<sub>Mi</sub><sup>6</sup> F<sub>Mi</sub><sup>6</sup> B<sup>b</sup><sub>Mi</sub><sup>7</sup> C<sup>7</sup> F<sub>Mi</sub><sup>6</sup>

D. S. al FINE

## Dolphin Dance

H. Hancock

E<sup>b</sup>M<sup>7</sup> B<sup>b</sup>M<sup>7</sup> E<sup>b</sup>M<sup>7</sup> D<sub>M</sub><sup>7(9)</sup> G<sup>7(9)</sup>  
 C<sub>M</sub><sup>7</sup> A<sup>b7</sup> C<sub>M</sub><sup>7</sup> A<sub>M</sub><sup>7</sup> D<sup>7</sup>  
 G<sub>M</sub><sup>7</sup> A<sup>b</sup>M<sup>7</sup> F<sub>M</sub><sup>7</sup> B<sup>b9</sup><sub>sus</sub>  
 C<sub>M</sub><sup>7</sup> A<sub>M</sub><sup>7</sup> D<sup>7</sup>  
 G<sub>M</sub><sup>7</sup> G<sup>9</sup><sub>sus</sub> G<sup>7(9)</sup> C<sub>M</sub><sup>7</sup>/G  
 F<sup>9</sup><sub>sus</sub> D/F F<sup>9</sup><sub>sus</sub> E<sub>M</sub><sup>7</sup> A<sup>7</sup>  
 E<sup>b7</sup> A<sub>M</sub><sup>7</sup> D<sup>7</sup> B<sub>M</sub><sup>7</sup> E<sup>7</sup> D<sub>M</sub><sup>7</sup>  
 C<sup>#</sup><sub>M</sub><sup>7</sup> F<sup>#7</sup> E<sup>9</sup><sub>sus</sub> A<sub>M</sub><sup>7</sup>/E E<sup>9</sup><sub>sus</sub>  
 A<sub>M</sub><sup>7</sup>/E E<sup>b9</sup><sub>sus</sub> E<sup>b+(MA7)</sup> A<sup>b+(MA7)</sup>/E<sup>b</sup> G<sup>7(9)</sup>  
 (G/E<sup>b</sup>)

# Do Nothin' Till You Hear From Me

D. Ellington

$F_{MA}^7$   $D_{MI}^7$   $D_{MI}^b$   $C_{MI}^7$   $F^7$   $B_{MA}^b$   $E^7(9)$   
 $F_{MA}^7$   $D_+^{7(9)}$   $G^{7(9)}$   $C^{13}$  1.  $F/A$   $B^b$   $B^0$   $C^9_{sus}$   $C^7$  2.  $F^6$   $B^b6$   $F^6$   $A^b7$   
 $D_{MA}^b$   $B_{MI}^b$   $E_{MI}^{11}$   $A^{13(9)}$   $D_{MA}^b$   $A^b+$   $D_{MA}^b$   $B/C$   $F_{MA}^7$   $B^b9$   
 $(D_{MA}^b E_{MI}^{11})$   $(F_{MI}^7 E_{MI}^9)$   $(D_{MA}^b E_{MI}^{11})$   $(F_{MI}^7 G_{MI}^{7(9)})$   $(F/C B^b7)$   
 $F/A$   $A^b0$   $C/G$   $G^7$   $C^7_{sus}$   $C^7$   $F_{MA}^7$   $D_{MI}^7$   $D_{MI}^b$   $C_{MI}^7$   $F^7$   
 $(F/A D^9)$   $B_{MA}^b$   $E^7(9)$   $F_{MA}^7$   $D_+^{7(9)}$   $G^{7(9)}$   $C^{13}$   $F^6$

# Don't Be That Way

B. Goodman - E. Sampson

$F_+^7$   $B^b6$   $G_{MI}^7$   $C_{MI}^7$   $F_+^7$   $B^b6$   $G_{MI}^7$   $C_{MI}^7$   $F_+^7$   $B^b6$   $G_{MI}^7$   
 $C_{MI}^7$   $F_+^7$  1.  $B^b6$   $G_{MI}^7$   $C_{MI}^7$   $F_+^7$  2.  $B^b6$   $A^7$   
 $D^7$   $G^7$   $C^7$   $F_+^7$   $B^b6$   $G_{MI}^7$   
 $C_{MI}^7$   $F_+^7$   $B^b6$   $G_{MI}^7$   $C_{MI}^7$   $F_+^7$   $B^b6$   $G_{MI}^7$   $C_{MI}^7$   $F_+^7$   $B^b6$

## Donna Lee

C. Parker

**Staff 1:**  $A^b MA^7$ ,  $F^7$ ,  $B^b 7_3$

**Staff 2:**  $B^b MI^7$ ,  $E^b 7$ ,  $A^b MA^7$ ,  $E^b MI^7$ ,  $D^7$

**Staff 3:**  $D^b MA^7$ ,  $D^b MI^7$ ,  $G^b 7$ ,  $A^b MA^7$ ,  $F^{7(\#9)}$

**Staff 4:**  $B^b 7$ ,  $B^b MI^7_3$ ,  $E^b 7$

**Staff 5:**  $A^b MA^7$ ,  $F^7$ ,  $B^b 7_3$

**Staff 6:**  $C^{7(\#9)}$ ,  $GMI^{7(\#5)}$ ,  $C^{7(\#9)}_3$ ,  $FMI^7$ ,  $C^{7(\#9)}$

**Staff 7:**  $FMI^7$ ,  $C^{7(\#9)}$ ,  $FMI^7_3$ ,  $B^0$

**Staff 8:**  $CMI^7$ ,  $F^7$ ,  $B^b MI^7$ ,  $E^b 7$ ,  $A^b 6$

## Don't Blame Me

J. Mc Hugh

CMA<sup>7</sup> B<sup>b7</sup> A<sup>7</sup> DMI<sup>7</sup> G<sup>7</sup> CMA<sup>7</sup> AMI<sup>7</sup> DMI<sup>7(05)</sup> G<sup>7(09)</sup>  
 (FMI<sup>7</sup> B<sup>b7</sup>) (EMI<sup>7</sup> A<sup>7</sup> E<sup>b</sup>MI<sup>7</sup> A<sup>b7</sup>)  
 EMI<sup>7(05)</sup> A<sup>7(09)</sup> 1. DMI<sup>7</sup> G<sup>7</sup> EMI<sup>7</sup> A<sup>7</sup> DMI<sup>7</sup> G<sup>7</sup> 2. DMI<sup>7</sup> G<sup>7</sup> C<sup>6</sup> GMI<sup>7</sup> C<sup>7</sup>  
 FMA<sup>7</sup> E<sup>7(09)</sup> AMI<sup>7</sup>  
 D<sup>7</sup> DMI<sup>7</sup> A<sup>b7</sup> G<sup>11</sup> G<sup>7(09)</sup> CMA<sup>7</sup> B<sup>b7</sup> A<sup>7</sup> DMI<sup>7</sup> G<sup>7</sup>  
 (FMI<sup>7</sup> B<sup>b7</sup>) (EMI<sup>7</sup> A<sup>7</sup> E<sup>b</sup>MI<sup>7</sup> A<sup>b7</sup>)  
 CMA<sup>7</sup> AMI<sup>7</sup> DMI<sup>7(05)</sup> G<sup>7(09)</sup> EMI<sup>7(05)</sup> A<sup>7(09)</sup> DMI<sup>7</sup> G<sup>7</sup> C<sup>6</sup>

## Doxy

S. Rollins

B<sup>b7</sup> A<sup>b7</sup> G<sup>7(#9)</sup> C<sup>7</sup> F<sup>7</sup>  
 B<sup>b</sup> B<sup>b7</sup> A<sup>b7</sup> G<sup>7(#9)</sup> C<sup>7</sup> F<sup>7</sup>  
 B<sup>b7</sup> E<sup>b7</sup> E<sup>0</sup>  
 B<sup>b7</sup> A<sup>b7</sup> G<sup>7(#9)</sup> C<sup>7</sup> F<sup>7</sup> B<sup>b</sup>

## Don't Explain

Herzog - Holiday

F<sub>Mi</sub><sup>6</sup> D<sub>Mi</sub><sup>7(95)</sup> G<sub>Mi</sub><sup>7(95)</sup> C<sup>7</sup> F<sub>Mi</sub><sup>6</sup> D<sub>Mi</sub><sup>7(95)</sup> G<sub>Mi</sub><sup>7(95)</sup> C<sup>7</sup>

(F<sub>Mi</sub> F<sub>Mi</sub>/E<sup>b</sup>) (G<sup>#</sup>/D<sup>b</sup> C<sup>7</sup>) (F<sub>Mi</sub> F<sub>Mi</sub>/E<sup>b</sup>) (G<sup>7</sup>/D D<sup>b7(9)</sup> C<sup>7</sup>)

G<sup>b9</sup> F<sub>+</sub><sup>7(9)</sup> E<sup>9</sup> E<sup>b9</sup> 1. A<sup>b</sup><sub>MA</sub><sup>7</sup> G<sub>Mi</sub><sup>7(95)</sup> C<sup>7</sup> 2. A<sup>b6</sup> D<sup>#</sup> G<sup>7(9)</sup> C<sup>7(9)</sup>

F<sup>7</sup> B<sup>b</sup><sub>Mi</sub><sup>7</sup> E<sup>b7</sup> A<sup>b</sup><sub>MA</sub><sup>7</sup> D<sup>b</sup><sub>MA</sub><sup>7</sup> G<sub>Mi</sub><sup>7(95)</sup> D<sup>b7</sup> C<sup>7</sup>

(F<sub>Mi</sub><sup>7</sup>)

F<sup>7</sup> B<sup>b</sup><sub>Mi</sub><sup>7</sup> E<sup>b7</sup> A<sup>b</sup><sub>MA</sub><sup>7</sup> D<sup>b</sup><sub>MA</sub><sup>7</sup> G<sub>Mi</sub><sup>7(95)</sup> D<sup>b7</sup> C<sup>7</sup>

(F<sub>Mi</sub><sup>7</sup>)

F<sub>Mi</sub><sup>6</sup> D<sub>Mi</sub><sup>7(95)</sup> G<sub>Mi</sub><sup>7(95)</sup> C<sup>7</sup> F<sub>Mi</sub><sup>6</sup> D<sub>Mi</sub><sup>7(95)</sup> G<sub>Mi</sub><sup>7(95)</sup> C<sup>7</sup>

(F<sub>Mi</sub> F<sub>Mi</sub>/E<sup>b</sup>) (G<sup>#</sup>/D<sup>b</sup> C<sup>7</sup>) (F<sub>Mi</sub> F<sub>Mi</sub>/E<sup>b</sup>) (G<sup>7</sup>/D D<sup>b7(9)</sup> C<sup>7</sup>)

G<sup>b9</sup> F<sub>+</sub><sup>7(9)</sup> E<sup>9</sup> E<sup>b9</sup> A<sup>b6</sup> (G<sub>Mi</sub><sup>7(95)</sup> C<sup>7</sup>)

## Don't Get Around Much Anymore

A<sup>b</sup>M<sup>a</sup>7 B<sup>b</sup>M<sup>i</sup>7 B<sup>b</sup>M<sup>i</sup>7 C<sup>M</sup>7 F<sup>7</sup> C<sup>M</sup>7/G G<sup>#</sup>0F<sup>7</sup>/A  
 (A<sup>b</sup>M<sup>a</sup>7) (A<sup>b</sup>M<sup>a</sup>7 G<sup>b</sup>7) (F<sup>7</sup>)  
 F<sup>7</sup> B<sup>b</sup>M<sup>i</sup>7 E<sup>b</sup>13sus E<sup>b</sup>13 1. A<sup>b</sup>6 D<sup>b</sup>M<sup>a</sup>7 D<sup>0</sup>  
 (B<sup>b</sup>7)  
 E<sup>b</sup>7 2. A<sup>b</sup>6 A<sup>b</sup>7 D<sup>b</sup>6 G<sup>b</sup>9  
 (D<sup>0</sup>)  
 A<sup>b</sup>M<sup>a</sup>7 E<sup>b</sup>M<sup>i</sup>7 A<sup>b</sup>7 D<sup>b</sup>6 D<sup>M</sup>7(05) G<sup>7</sup>(09) C<sup>M</sup>7 B<sup>0</sup>  
 B<sup>b</sup>M<sup>i</sup>7 E<sup>b</sup>7 A<sup>b</sup>M<sup>a</sup>7 B<sup>b</sup>M<sup>i</sup>7 B<sup>b</sup>M<sup>i</sup>7 C<sup>M</sup>7 F<sup>7</sup> C<sup>M</sup>7/G G<sup>#</sup>0F<sup>7</sup>/A  
 (A<sup>b</sup>M<sup>a</sup>7) (A<sup>b</sup>M<sup>a</sup>7 G<sup>b</sup>7) (F<sup>7</sup>)  
 F<sup>7</sup> B<sup>b</sup>M<sup>i</sup>7 E<sup>b</sup>13sus E<sup>b</sup>13 A<sup>b</sup>6  
 (B<sup>b</sup>7)

## Don't Worry 'Bout Me

B. Bloom

B<sup>b</sup>M<sup>i</sup>7 E<sup>b</sup>7 A<sup>b</sup>M<sup>a</sup>7  
 B<sup>b</sup>M<sup>i</sup>7 E<sup>b</sup>7 A<sup>b</sup>6 A<sup>b</sup>6/C B<sup>0</sup> B<sup>b</sup>M<sup>i</sup>7  
 (A<sup>b</sup>6 B<sup>b</sup>M<sup>i</sup>7) (C<sup>M</sup>7 F<sup>7</sup>)

$C_{MI}^7$   $D^b_{MI}^7$   $G^b7$   $F_{MI}^7$   $B^b7$   
 $B^b_{MI}^7$   $E^b7$   $C_{MI}^7$   $F^7$   $B^b_{MI}^7$   $E^b7$   $A^b_{MA}^7$   
 $A^b_{MA}^7$   $E^b_{MI}^7$   $A^b7$   $D^b_{MA}^7$   
 $D^b_{MA}^7$   $G^b7$   $C_{MI}^7$   $F^7$   
 $B^b_{MI}^7$   $E^b7$   $A^b6$  ( $C_{MI}^7$   $F^7$ )

# Easy To Love

C. Porter

$F_{MI}^7$   $G_{MI}^{7(9)}$   $C^7$   $F_{MI}^7$   $B^b7$   $E^b_{MA}^7$   $A^b_{13(9)}$   
 ( $D^b7$   $C^7$ ) ( $B_{MI}^7$   $E^7$ ) ( $E^b_{MA}^7$   $A^7$ )  
 $G_{MI}^7$   $C^7$   $F_{MI}^7$   $B^b7$   $E^b_{MA}^7$   $G_{MI}^7$   $C^7$   $F_{MI}^7$   
 ( $G_{MI}^7$   $G^b_{MI}^7$ )  
 $B^b_{7(9)}$   $B^b_{9/A}$   $G_{MI}^7$   $C^7$   $C^7$   $F_{MI}^7$   $D^b9$   
 ( $A^b_{MI}^7$   $D^b9$ )  
 $G_{MI}^7$   $G^b9$   $F_{MI}^7$   $B^b_{7(9)}$   $E^b6$  ( $G_{MI}^7$   $C^7$ )  
 ( $A^9$   $A^b_{9(10)}$ ) ( $G_{MI}^7$   $G^b9$ )

# Early Autumn

R. Burns - W. Herman

B<sup>9</sup>(#11) B<sup>b</sup>M<sup>7</sup> E<sup>M</sup>7(9,5) A<sup>7</sup> A<sup>b</sup>M<sup>7</sup>  
 D<sup>M</sup>7(9,5) G<sup>7</sup> G<sup>b</sup>M<sup>7</sup> C<sup>M</sup>7(9,5) F<sup>7</sup> 1. D<sup>M</sup>7 D<sup>b</sup>7  
 C<sup>M</sup>7 B<sup>7</sup>(#11) 2. B<sup>b</sup>M<sup>7</sup> C<sup>M</sup>7 D<sup>b</sup>0 B<sup>b</sup>/D D<sup>b</sup>0 C<sup>M</sup>7 F<sup>13</sup>  
 B<sup>b</sup>/D D<sup>b</sup>0 C<sup>M</sup>7 F<sup>7</sup> B<sup>b</sup>M<sup>9</sup> B<sup>b</sup>M<sup>7</sup> E<sup>b</sup>7  
 A<sup>b</sup>M<sup>7</sup> D<sup>b</sup>13 C<sup>M</sup>7 B<sup>7</sup>(9,5) C<sup>M</sup>7(9,5) F<sup>9</sup>  
 (C<sup>M</sup>7 B<sup>7</sup> B<sup>b</sup>9 A<sup>7</sup>(9,5) (A<sup>b</sup>7 G<sup>M</sup>7 G<sup>b</sup>13(9,5) F<sup>9</sup>)  
 B<sup>b</sup>M<sup>7</sup> E<sup>M</sup>7(9,5) A<sup>7</sup> A<sup>b</sup>M<sup>7</sup> D<sup>M</sup>7(9,5) G<sup>7</sup>  
 G<sup>b</sup>M<sup>7</sup> C<sup>M</sup>7(9,5) F<sup>7</sup> B<sup>b</sup>M<sup>7</sup> B<sup>b</sup>6

# East Of The Sun

B. Bowman

**Staff 1:** GMA<sup>7</sup> (3), Bmi<sup>7</sup> (3), E<sup>9</sup>  
**Staff 2:** Ami<sup>9</sup> (3), Cmi<sup>7</sup>, F<sup>7</sup>  
**Staff 3:** Ami<sup>7</sup> (3), D<sup>13</sup>, D/C, B<sup>7</sup> (3), B<sup>+7</sup>, Emi<sup>7</sup>  
**Staff 4:** Emi<sup>9</sup> (3), A<sup>13</sup>, Ami<sup>7</sup> (3), D<sup>7</sup>  
(Ami<sup>7</sup> B<sup>#</sup> E<sup>7</sup>) (Ami<sup>9</sup> D<sup>7(b9)</sup>)  
**Staff 5:** GMA<sup>7</sup> (3), Bmi<sup>7</sup> (3), E<sup>9</sup>  
**Staff 6:** Ami<sup>9</sup> (3), Cmi<sup>7</sup> (3), F<sup>7</sup>  
**Staff 7:** Ami<sup>7</sup> (3), Ami<sup>7</sup>/G, F<sup>#mi7(b5)</sup>, B<sup>7</sup>, Emi<sup>7</sup> (3), A<sup>13</sup> (3)  
**Staff 8:** Ami<sup>9</sup> (3), Cmi<sup>7</sup>, F<sup>7</sup>, Bmi<sup>7</sup>, E<sup>7</sup>, B<sup>b</sup>mi<sup>7</sup>, E<sup>b7</sup>  
**Staff 9:** Ami<sup>7</sup> (3), D<sup>13sus</sup>, D<sup>7(b9)</sup>, G<sup>6</sup>  
(Ami<sup>7</sup>) (E<sup>7</sup>) (Ami<sup>9</sup>) (D<sup>13(b9)</sup>)

## Easy Living

R. Rainger

$E^b M\Delta^7$   $E^0$   $F M\Delta^7$   $F\#^0$   $E^b M\Delta^7/G$   $B^b M\Delta^7 E^b7$   $A^b M\Delta^7$   $D^b7$

$G M\Delta^7$   $C^7$  1.  $F M\Delta^7$   $B^b7$   $G^7$   $C^7$   $F M\Delta^7$   $B^b7$  2.  $F M\Delta^7$   $B^b7$

$E^b6$   $D^b M\Delta^7$   $G^b7$   $B M\Delta^7$   $A^b M\Delta^7$   $D^b M\Delta^7$   $G^b7$   $B^6$   $A^b M\Delta^7$

$D^b M\Delta^7$   $G^b7$   $B M\Delta^7$   $A^b M\Delta^7$   $F M\Delta^7$

$B^b7$   $B^b+7$   $E^b M\Delta^7$   $E^0$   $F M\Delta^7$   $F\#^0$   $E^b M\Delta^7/G$   $B^b M\Delta^7 E^b7$

$A^b M\Delta^7$   $D^b7$   $G M\Delta^7$   $C^7$   $F M\Delta^7$   $B^b7$   $E^b6$  ( $F M\Delta^7 B^b7$ )

## Emily

J. Mandel

$C M\Delta^7$   $A M\Delta^7$   $D M\Delta^7$   $G^7$   $G M\Delta^7$   $C^7$

$F M\Delta^7$   $B^b7$   $A M\Delta^7$   $F\# M\Delta^7$   $B M\Delta^7$   $E^7sus$   $A M\Delta^7$

D<sup>7</sup>      Dm<sup>7</sup>      G<sup>+7(9)</sup>      C<sup>M7</sup>      Am<sup>7</sup>      Dm<sup>7</sup>      G<sup>7</sup>  
  
 Gm<sup>7</sup>      C<sup>7</sup>      F<sup>M7</sup>      Bm<sup>7(95)</sup> E<sup>7(9)</sup> Am<sup>7</sup> Am<sup>7</sup>/G      F<sup>#B</sup> B<sup>7</sup>      Em<sup>7</sup>  
  
 A<sup>7</sup>      Dm<sup>7</sup>      G<sup>7</sup>      Em<sup>7(95)</sup>      A<sup>7</sup>      A<sup>7</sup>/G      F<sup>#M7(95)</sup>      F<sup>M7</sup>  
  
 Em<sup>7</sup>      A<sup>7</sup>      Dm<sup>7</sup>      G<sup>7</sup>      C<sup>6</sup>  
  
 (E<sup>b7</sup>)      (D<sup>b7</sup>)

## Exactly Like You

J. Mc Hugh

D<sup>bM7</sup>      D<sup>b6</sup>      E<sup>b7</sup>      A<sup>b7</sup>      D<sup>0</sup>  
  
 (D<sup>bM7</sup> F<sup>M7</sup>)      (B<sup>bM7</sup>)  
 E<sup>bM7</sup> A<sup>b7</sup>      D<sup>b6</sup>      G<sup>b7</sup>      1. D<sup>b6</sup> A<sup>b+7</sup>      2. D<sup>b6</sup> D<sup>b7</sup>      G<sup>b6</sup>  
  
 G<sup>bM6</sup> C<sup>b7</sup>      D<sup>b6</sup> (B<sup>bM7</sup>) A<sup>bM7</sup>      D<sup>b7</sup>      G<sup>b6</sup>      C<sup>b9</sup>  
  
 (D<sup>b6</sup> F<sup>+7(9)</sup>)      (B<sup>bM7</sup>)      (E<sup>bM7</sup>)      (C<sup>b9</sup> A<sup>b7</sup>)  
 F<sup>M7</sup> B<sup>b7</sup>      E<sup>bM7</sup> A<sup>b7</sup>      D<sup>bM7</sup>      D<sup>b6</sup>      E<sup>b7</sup>  
  
 (F<sup>+7</sup> B<sup>b9</sup>)      (E<sup>b+7</sup> A<sup>b9</sup>)      (D<sup>bM7</sup> F<sup>M7</sup>)      (B<sup>bM7</sup>)  
 E<sup>b7</sup>      A<sup>b7</sup>      D<sup>0</sup>      E<sup>bM7</sup> A<sup>b7</sup>      D<sup>b6</sup>      G<sup>b7</sup>      D<sup>b6</sup>  

# Embraceable You

G. Gershwin

$E^b/G$        $G^b$        $F_{MI}^7$        $B^b7 (C^7)$        $F_{MI}^7$

$F_{MI}^{7(05)}$     $B^b7$     $E^b6$        $A^b_{MA}7$     $D^{7(09)}$     $G^{+7(09)}$     $C_{MI}^7$     $C_{MI}^7/B^b$     $A_{MI}^{7(05)}$     $D^7$

$G_{MI}^7$     $G_{MI}^7/F$     $E_{MI}^{7(05)}$     $E^b_{MI}$     $D_{MI}^7$     $G^{+7}$     $C_{MI}^7$     $F^7$     $B^b7$        $F_{MI}^7$     $B^b7$

$E^b/G$        $G^b$        $F_{MI}^7$        $B^b7 (C^7)$        $F_{MI}^7$

$F_{MI}^{7(05)}$     $B^b7(09)$     $E^b6$        $C_{MI}^7$        $B^b_{MI}^7$     $E^b7$     $A^b_{MA}7$        $D_{MI}^{7(05)}$     $G^{7(09)}$

$C_{MI}^7$     $C_{MI}^7/B^b$     $A_{MI}^{7(05)}$     $A^b_{MI}6$     $G_{MI}^7$     $C^7$        $F_{MI}^{7(05)}$     $B^b7(09)$     $E^b6 (C^7 F_{MI}^7 B^b7)$

$(C_{MI}$     $C_{MI}^{(MA7)})$     $(C_{MI}^7 F^{13})$     $(E^b/B^b C^{+7(09)})$     $(G^b_{MI}^7 C^b7 B^b7(09))$

# Easy Away Walk

B. Golson

$C_{MI}^7$        $A_{MI}^{7(05)}$        $D^{7(\#9)}$        $G^{7(\#9)}$        $C_{MI}^7$        $A_{MI}^{7(05)}$        $D^{7(\#9)}$        $G^{7(\#9)}$

$C_{MI}^7$        $A_{MI}^{7(05)}$        $D^{7(\#9)}$        $G^{7(\#9)}$        $C_{MI}^7$        $A_{MI}^{7(05)}$        $D^{7(\#9)}$        $G^{7(\#9)}$

# Everything I Have Is Yours

(Cm) B. Lane

B<sup>b</sup>M<sup>A</sup>7 DMI<sup>7</sup> D<sup>b</sup>MI<sup>7</sup> G<sup>b</sup>9 CM<sup>7</sup> F<sup>7</sup> B<sup>b</sup>M<sup>A</sup>7 F<sup>13</sup>

B<sup>b</sup>M<sup>A</sup>7 DMI<sup>7</sup> D<sup>b</sup>MI<sup>7</sup> G<sup>b</sup>9 CM<sup>7</sup> F<sup>7</sup> B<sup>b</sup>M<sup>A</sup>7 AMI<sup>7(05)</sup> D<sup>7(09)</sup>

GMI<sup>7</sup> E<sup>b</sup>MI<sup>6</sup> (A<sup>b</sup>) B<sup>b</sup>6 C<sup>9</sup>

DMI<sup>7</sup> G<sup>7</sup> 3 GMI<sup>7</sup> C<sup>7</sup> CM<sup>7</sup> CM<sup>11</sup> B<sup>b</sup>9<sup>(#10)</sup>

(C<sup>7</sup>sus C<sup>7</sup>) (F<sup>7</sup>sus F<sup>7</sup>)

B<sup>b</sup>M<sup>A</sup>7 DMI<sup>7</sup> D<sup>b</sup>MI<sup>7</sup> G<sup>b</sup>9 CM<sup>7</sup> F<sup>7</sup> B<sup>b</sup>M<sup>A</sup>7 CM<sup>7</sup> B<sup>7(05)</sup>

B<sup>b</sup>M<sup>A</sup>7 FM<sup>7</sup> B<sup>b</sup>7 E<sup>b</sup>M<sup>A</sup>7 AMI<sup>7(05)</sup> D<sup>7</sup>sus

GMI<sup>7</sup> E<sup>b</sup>MI<sup>6</sup> B<sup>b</sup>6 GMI<sup>7</sup> C<sup>7</sup>

B<sup>b</sup>M<sup>A</sup>7 DMI<sup>7</sup> D<sup>b</sup>MI<sup>7</sup> G<sup>b</sup>9 CM<sup>11</sup> F<sup>7</sup> B<sup>b</sup>6

(B<sup>9(010)</sup>)

## Everything Happens To Me

M. Dennis

Cm7 F7(9) Dm7 C#0 Cm7 F7 Eb7 Dm7(9) G7  
 (Em7(9) Eb0)  
 Cm7 Ab7 Dm7 G7 1. Cm7 F7 Dm7 G7  
 (B0 -> Cm7(9)) 3  
 2. Cm7 F7 Bb6 Fm7 Bb7(9) EbMA7 C7  
 (Cm7)  
 Fm7 Bb7(9) EbMA7 Em7 A+7(9) DMA7 D6 Gm7 C9  
 Cm7 F7 G7 Cm7 F7(9) Dm7 C#0 Cm7 F7 Eb7  
 (Em7(9) Eb0)  
 Dm7(9) G7 Cm7 Ab7 Dm7 G7 Cm7 F7 Bb6 (G7)  
 (B0 Cm7(9)) 3

## Ev'ry Time We Say Goodbye

C. Porter

EbMA7 Fm7 Gm7 Fm7 E7 EbMA7 Cm7 Fm7 Bb7(9)  
 (Bb7)  
 EbMA7 Fm7 Gm7 Fm7 Bb7 EbMA7 BbM7 A7 1. AbM7 Db7  
 (Eb7)

$E^b/G$     $G^b0$     $F_{M7}$     $B^b7$     $B^b_{M7}$     $E^b7$     $A^b_{M7}$   
  
 $A^b_{M7}$     $D^b7$     $G_{M7}$     $C^{7(9)}$     $F^{7(9)}$     $B^b7$     $E^7$   
  
 $2. A^b_{M7}$     $D^b7$     $E^b/G$     $G^b0$     $F_{M7}$     $B^b7$     $B^b_{M7}$     $E^b7$     $A^b_{M7}$   
  
 $A^b_{M7}$     $D^b7$     $G_{M7}$     $C^7$     $F_{M7}$     $B^b7$     $E^b6$  ( $C_{M7}$   $F_{M7}$   $B^b7$   $E^7$ )  

### Easy Street

H. Arlen

$C_{M7}$   $E^7$   $A^7$     $D_{M7}$     $G^7$     $G_{M7}$     $C^7$     $F_{M7}$     $B^b7$     $E_{M7}$     $A^7$   
  
 $D^7$     $G^7$     $1. C_{M7}$     $A^7$     $D^7$     $G^7$     $2. G_{M7}$     $C^7$   
  
 $F_{M7}$     $F_{M7}$     $B^b7$     $C_{M7}$     $A_{M7}$     $G_{M7}$     $C^7$     $F_{M7}$   
  
 $F_{M7}$     $B^b7$     $A_{M7}$     $D^7$     $D_{M7}$     $G^7$     $C_{M7}$     $E^7$     $A^7$     $D_{M7}$     $G^7$   
  
 $G_{M7}$     $C^7$     $F_{M7}$     $B^b7$     $E_{M7}$     $A^7$     $A^b7$     $G^7$     $C^6$    ( $A^7$     $D^7$     $G^7$ )  

# Falling In Love With Love

R. Rodgers

$\left(\frac{3}{4}\right)$   $F_{M\Delta}^7$   $D^7$   $G_{M\Delta}^7$   $C^7$   
 (  $F_{M\Delta}^7$   $B^{\flat} M_{\Delta}^7$  ) (  $A_{M\Delta}^7$   $D^7$  ) (  $G_{M\Delta}^7$   $C^7$  ) (  $D^{\flat 9(10)}$   $C^7$  )  
 $G_{M\Delta}^7$   $C^7$   $F_{M\Delta}^7$   $G_{M\Delta}^9$   $C^9$   
 $F_{M\Delta}^7$   $E_{M\Delta}^{11}$   $A^7$  1.  $D_{M\Delta}^7$  (  $F_{M\Delta}^7$   $B^{\flat} M_{\Delta}^7$  ) (  $A_{M\Delta}^7$   $G_{M\Delta}^9$  )  
 (  $B^{\flat} M_{\Delta}^7$  ) (  $E_{M\Delta}^{11}$  ) (  $A^7$  )  
 $G^7$   $G_{M\Delta}^7$   $C^7$   
 (  $D_{M\Delta}^7$  ) (  $G^7$  ) (  $D^{\flat 13(10)}$  )  
 2.  $D_{M\Delta}^7$   $D_{M\Delta}^7$   $D^7$   $G_{M\Delta}^7$   $D^{7(9)}$   $G_{M\Delta}^7$   $C^7$   $F_{M\Delta}^7$   
 (  $E^{\flat 13(10)}$  ) (  $D^{7(9)}$  ) (  $D^7$  )

# Fascinating Rhythm

G. Gershwin

$F_{M\Delta}^7$   $B^{\flat 7}$   $F_{M\Delta}^7$   $B^{\flat 7}$   $F_{M\Delta}^7$   $B^{\flat 7}$   $F_{M\Delta}^7$   $B^{\flat 7}$   
 $B^{\flat} M_{\Delta}^7$   $E^{\flat 7}$   $B^{\flat} M_{\Delta}^7$   $E^{\flat 7}$   $B^{\flat} M_{\Delta}^7$   $E^{\flat 7}$   $B^{\flat} M_{\Delta}^7$   $E^{\flat 7}$   
 1.  $A^{\flat} M_{\Delta}^7$   $F_{M\Delta}^7$   $B^{\flat 7}$   $E^{\flat} M_{\Delta}^7$   $C_{M\Delta}^7$   
 (  $D_{M\Delta}^7$   $G^7$  )

F<sup>7</sup>                      B<sup>b7</sup>                      G<sup>M7(♭5)</sup>   C<sup>+7(♭9)</sup>                      2. A<sup>bMA7</sup>                      D<sup>M7(♭5)</sup>   G<sup>7</sup>

C<sup>M7</sup>                      F<sup>7</sup>                      F<sup>M7</sup>                      B<sup>b7</sup>                      F<sup>M7</sup>                      B<sup>b7</sup>                      E<sup>b6</sup>

### Fine And Dandy

K. Swift

F<sup>MA7/A</sup>                      A<sup>b0</sup>                      G<sup>M7</sup>                      C<sup>7</sup>                      F<sup>MA7/A</sup>                      A<sup>b0</sup>

G<sup>M7</sup>                      C<sup>7</sup>                      C<sup>M7</sup>                      F<sup>7</sup>                      B<sup>bMA7</sup>

B<sup>bMA7</sup>                      B<sup>bM7/Eb</sup>                      E<sup>b13</sup>                      A<sup>bMA7</sup>                      G<sup>M7</sup>                      C<sup>7(♭9)</sup>

(B<sup>b7(♭9)</sup>)

F<sup>MA7/A</sup>                      A<sup>b0</sup>                      G<sup>M7</sup>                      C<sup>7</sup>                      F<sup>MA7/A</sup>

A<sup>b0</sup>                      G<sup>M7</sup>                      C<sup>7</sup>                      C<sup>M7</sup>                      F<sup>7</sup>                      B<sup>bMA7</sup>

E<sup>b9</sup>                      D<sup>M7</sup>                      G<sup>9</sup>                      G<sup>M7/C</sup>                      G<sup>b7(♭9)</sup>                      F<sup>6</sup>                      (G<sup>M7</sup>                      C<sup>7</sup>)

# A Felicidade

A. C. Jobim

$\frac{3}{4}$   $A_{M7}$   $C_{M7}$   $B^7$   
  
 $E^7$   $D_{M7}$   $G^+$   $C_{M7}$   $C^6$   $B_{M7}^{7(9)}$   $E^{7(9)}$   
 $(E_{M7} A^+)$   $(C^6 A^+ 7(9))$   $(D_{M7} \sharp D_{M7}/C)$   $(B_{M7}^{7(9)} E^{7(9)})$   
 $A_{M7}$   $D^7$   $G_{M7}$   $C^7$   $F_{M7}$   
  
 $B_{M7}^{7(9)}$   $E^7$   $A_{M7}$   $B_{M7}^{7(9)}$   $E^7$   $\emptyset$   $A_{M7}$   $(D_{M7} G^7)$   
 $(A_{M7})$   $(D_{M7}^{7(9)} E^{7(9)})$   $(B^{\flat} M_{M7}^{7(9)})$   
 $C_{M7}$   $F^7$   $C_{M7}$   $G_{M7}$   $C^7$   
  
 $F^6$   $(D_{M7})$   $(G^+)$   $D_{M7}$   $G^7$   $C^6$   
  
 $F^{\sharp} M_{M7}^{7(9)}$   $B^7$   $E_{M7}^{7(9)}$   $A^7$   $D_{M7}^{7(9)}$   $G^7$   $C_{M7}$   
  
 $C_{M7}$   $B_{M7}^{7(9)}$   $E^7$   $A_{M7}$   $B_{M7}^{7(9)}$   $E^7$   
 $(F_{M7})$   
 $A_{M7}$   $\emptyset$   $A_{M7}$   
  
  
  
  
  
 1.2.  $A_{M7}$   $B_{M7}^{7(9)}$   $E^7$  3.  $A_{M7}$   $A_{M7}^{\flat 9}$

# Flamingo

T. Grouya

$C_{M7}$   $A_{M7}$   $D_{M7}$   $G_{+7}$   $C_{M7}$   $F^7$   $G_{+7}$

$A_{b9}$   $D_{M7}$   $G^7$  1.  $E_{M7}$   $A^7$   $D_{M7}$   $G^7$

2.  $C^6$   $F^9$   $C^6$   $G_{M7}$   $C^7$   $F_{MI}$   $F_{MI}^{(MA7)}$   $F_{M7}$   $B_{b7}$

$E_{b6}$   $G_{MI}^{7(b5)}$   $C^7$   $F_{M7}$   $B_{b7}$   $F_{M7}$   $F_{M7}/E_{b}$

$D_{M7}$   $G^7$   $C_{M7}$   $A_{M7}$   $D_{M7}$   $G_{+7}$   $C_{M7}$

$F^7$   $G_{+7}$   $A_{b9}$   $D_{M7}$   $G^7_{sus_3}$   $C^6$  ( $A_{M7}$   $D_{M7}$   $G^7$ )

## A Fine Romance

J. Kern

$C^6$   $C\sharp^0$   $G^7/D$   $D\sharp^0$   $CMA^7/E$   
 Changes:  $(C^6)$   $(Em^7)$   $A^7$   $(Dm^7)$   $(F\sharp^7)$   $B^7$   $(Em^7)$   
 $Am^7$   $Dm^7$   $G^7$  1.  $C^6$   $F^7$   $Em^7$   $E\flat^0$   
 $Dm^7$   $G^7$   $CMA^7$   $F^9$   $E^7$   $A^7$   $Dm^7$   $G^7$   
 2.  $Gm^7$   $C^7$   $FMA^7$   $F\sharp^7$   $B^7$   
 $Em^7(9)$   $A^7$   $Dm^7$   $G^7$   $C^6$

## Frankie And Johnny

Leighton - Bunch

$C^6$   $G+^7$   $C^6$   $G+^7$   $C^6$   $G+^7$   $C$   $C^7$   
 $F^6$   $C+^7$   $F$   $F$   $F\sharp^0$   $C/G$   $A^7$   
 $Dm^7$   $G$   $C^6$   $Dm^7$   $G^7$

# Flying Home

B. Goodman - L. Hampton

$\% E^b$   $E^b/D^b$   $Cm^7$   $B^7_3$   $B^b7$   $E^b$   $E^b/D^b$   $Cm^7$   $B^7_3$   $B^b7$

$E^b$   $E^b/D^b$   $Cm^7$   $B^7_3$   $B^b7$  1.  $E^b7$   $B^b7(\#9)$

2.  $E^b7$   $B^bM^7$   $E^b7$   $E^b7$   $E^b7$

$A^b6$   $F^7$

$B^b7$   $E^b$   $E^b/D^b$   $Cm^7$   $B^7_3$   $B^b7$

$E^b$   $E^b/D^b$   $Cm^7$   $B^7_3$   $B^b7$   $E^b$   $E^b/D^b$

$Cm^7$   $B^7_3$   $B^b7$   $\emptyset E^b7$   $B^b7(\#9)$  COON

$\emptyset E^b7$   $B^b7(\#9)$   $E^b6$

D.S. al COON

# A Foggy Day

G. Gershwin

$F_{MA}^7$        $D_+^{7(9)}$        $G_{MI}^7$        $C^7$        $F^6/A$

$D^7(\sharp 9)$        $G^{13}$        $C^9$       1.  $F_{MA}^7$        $F^7$        $B^{\flat 13(9)}$

$B^{\flat MA}^7$        $E^{\flat 9}$        $A_{MI}^7$        $D^7$        $G_{MI}^7$        $C^9$

(A<sup>#</sup> A<sup>b7</sup>)      (F<sup>6</sup>)

(D<sup>#</sup> G<sup>7(9)</sup>)      (G<sup>MI</sup>)      (F<sup>MA</sup> D<sup>MI</sup>)      (C<sup>MI</sup> B<sup>7</sup>)

(F<sup>MA</sup> B<sup>bMA</sup>)      (A<sup>MI</sup> D<sup>7(13)</sup>)      (G<sup>13</sup>)

2.  $F^{13}$        $F^{13(9)}$        $B^{\flat MA}^7$        $E^{\flat 9(\sharp 10)}$        $F_{MA}^7/C$        $G_{MI}^7/C$

$F_{MA}^7/C$        $G_{MI}^7/C$        $A^+7$        $D_+^{7(\sharp 9)}$        $G_{MI}^7$        $C^7$        $F^6$       (G<sup>MI</sup> C<sup>7</sup>)

(C<sup>MI</sup>)      (F<sup>MA</sup> G<sup>MI</sup>)

(F<sup>MA</sup>/A B<sup>b6</sup>)      (A<sup>MI</sup> D<sup>7(9)</sup>)

# Fly Me To The Moon

B. Howard

$\% C_{MI}^7$        $F_{MI}^7$        $B^{\flat 7}$        $E^{\flat MA}^7 E^{\flat 7}$        $A^{\flat MA}^7$

$D_{MI}^{7(9)}$        $G^7$        $C_{MI}^7$        $C^7$        $F_{MI}^7$        $B^{\flat 9sus}$

1.  $E^{\flat MA}^7$        $F_{MI}^7$        $B^{\flat 7}$        $E^{\flat MA}^7$        $D_{MI}^{11}$        $G^7$

(G<sup>MI</sup>)      (C<sup>7</sup>)      (F<sup>MI</sup> B<sup>13(10)</sup>)

(F<sup>#9</sup>)

(3)

Lewis - S.M. Coats

### FOR ALL WE KNOW

Dm7 G7sus C6 (Em7 A7) Dm7 Em7 Fm7 Bb7 Em7 Dm7 Dm7 Dm7(MA7) G7 Bb7 A7 Dm7 G7 (G9) (Em7) (F9) Cm7 Am7 D7 Am7 Eb0 Dm7 Em7 A7 Dm7 G7 Cm7 Am7 Dm7 G7 (A7) Cm7 C#0 Dm7 G7 (G9) (F9) (Em7) Cm7 Am7 Dm7 G7 Cm7 Am7

R. Bloom

Fools Rush In

Four Brothers

J. Guiffre

- Staff 1:  $B^b7$ ,  $E^b7$ ,  $A^bMA7$
- Staff 2:  $F7$ ,  $B^bMI7$ ,  $B^0$ ,  $CM7$ ,  $F7$
- Staff 3: 1.  $B^bMI7$ ,  $E^b7$ ,  $A^bMA7$ ,  $F7$ ; 2.  $B^bMI7$ ,  $E^b7$
- Staff 4:  $A^b6$ ,  $D^bMI7$ ,  $G^b7$ ,  $C^bMA7$
- Staff 5:  $Em7$ ,  $A7$ ,  $DMA7$ ,  $Dm7$ ,  $G7$
- Staff 6:  $CM7$ ,  $C\#0$ ,  $Dm7$ ,  $G7$ ,  $CM7$ ,  $F7$
- Staff 7:  $B^b7$ ,  $E^b7$ ,  $A^bMA7$
- Staff 8:  $F7$ ,  $B^bMI7$ ,  $B^0$ ,  $CM7$ ,  $F7$
- Staff 9:  $B^bMI7$ ,  $E^b7$ ,  $A^b6$

# For Heaven's Sake

Meyer - Bretton  
- Edward

$G_{M1}^{7(05)}$   $C^{7(09)}$   $F_{M1}^7$   $F^{\#0}$   $G_{M1}^7$   $C^7$   $F_{M1}^7$   
 $B^b_{M1}^7$   $F_{M1}^7/A$   $A^b0$  | 1.  $G_{M1}^7$   $C^7$   $F^6$   
 2.  $G_{M1}^7$   $C^7$   $F^6$   $E^b_{M1}^7$   $G^b_{M1}^6$   $D^b_{M1}^7$   $D^0$   $E^b_{M1}^7$   $G^b_{M1}$   
 $D^b_{M1}^7$   $F_{M1}^7$   $D^b9$   $F_{M1}^7$   $B^b7$   $B^b_{M1}^7$   $G_{M1}^7$   $C^7$   
 $G_{M1}^{7(05)}$   $C^{7(09)}$   $F_{M1}^7$   $F^{\#0}$   $G_{M1}^7$   $C^7$   $F_{M1}^7$   
 $B^b_{M1}^7$   $F_{M1}^7/A$   $A^b0$   $G_{M1}^7$   $C^7$   $F^6$

# Four

M. Davis

$E^b_{M1}^7$   $E^b_{M1}^7$   $A^b7$   
 $F_{M1}^7$   $A^b_{M1}^7$   $D^b7$   
 $E^b_{M1}^7/G$   $F^{\#}_{M1}^7$   $B^7$   $F_{M1}^7$  | 1.  $D_{M1}^{7(05)}$   $G^{7(05)}$   
 (B<sup>b7</sup>)

$E^b MA^7/G$   $F^{\#}MI^7$   $B^7$   $FMI^7$   $B^b7$  break  
 2.  $DMI^7(95)$   $G^7(95)$   $GMI^7$   $G^bMI^7$   $FMI^7$   $B^b7$   $E^b6$  (  $FMI^7$   $B^b7$  ) solo break  
 After solos D.C. al Coda  
 $GMI^7$   $F^{\#}MI^7$   $FMI^7$   $B^b7$   $AMI^7(95)$   $D^7$   
 $GMI^7$   $F^{\#}MI^7$   $FMI^7$   $B^b7$   $E^b$   $E^bMI^7(MA^7)$

For Minors Only

J. Heath

$CMI^7$   $G^7/D$   $CMI^7/E^b$   $G^7/D$   $CMI^7$   $G^7/D$   $CMI^7/E^b$   $C^7$   
 $FMI^7$   $C^7/G$   $FMI^7/A^b$   $C^7/G$   $FMI^7$   $C^7/G$   $FMI^6$   
 $DMI^7$   $G^7$   $E^bMI^7$   $A^b7$   $DMI^7$   $G^7$   $G+^7(9)$   
 1.  $CMI^7$   $A^b7$   $D^b9$   $CMI^6/9$   $G+^7$   
 (  $G+^7$  )  
 2.  $CMI^7$   $A^b7$   $G^7$   $CMI^7$  (  $D^b$   $G^7$  )

# Fried Bananas

D. Gordon

$E^b M7$   $G M7^{(9)}$   $C7$   $F m7$   
 $A m7^{(9)}$   $D7$   $E^b M7$   $A^b M7$   $G+7$  1.  $C7^{(9)}$   
 $F m7$   $A^b M7$   $D^b7$   $E^b M7$   $D m7$   $G7$   
 $C m7$   $F7^{(\#10)}$   $F m7$   $B^b13$  break  
 2.  $C7^{(9)}$   $F m7$   $A^b M7$   $E^b M7$   
 $G M7^{(9)}$   $C7$   $F m7$   $F m7$   $B^b7^{(9)}$   $E^b M7$   $F m7$   $B^b7$   
 $F m7$   $B^b7^{(9)}$   $G M7$   $C7^{(9)}$   $F m7$   
 $F m7$   $B^b7^{(9)}$   $G M7$   $C7$   $F\#0$   
 $F\#0$   $F m7$   
 $B^b7$   $E^b M7$   $B^b7$   $E^b M7$

# From This Moment On

C. Porter

$F_{MI}^6$        $D_{MI}^{7(9)}$        $G_{MI}^{7(9)}$        $C^7$        $F_{MI+}$        $F_{MI}$   
 (F<sub>MI</sub><sup>6</sup>/A<sup>b</sup>)      (D<sup>b</sup>/F)

$E^b_{MI}^7$        $A^b7$        $D^b_{MA}^7$        $D^b6$        $D^b_{MI}(MA^7)$        $G^b9$       1.  $A^b_{MA}^7$        $D^b_{MA}^7$   
 (D<sup>b</sup><sub>MI</sub><sup>6</sup>)      (G<sup>7</sup>)

$G_{MI}^{7(9)}$        $C^7$        $G^b9(\#11)$       2.  $A^b_{MA}^7$        $F_{MI}^7$        $E^b_{MI}^9$        $A^b13$        $A^b7(9)$   
 (A<sup>b</sup><sub>6</sub> E<sup>b</sup><sub>7</sub>)      (E<sup>b</sup><sub>MI</sub><sup>7</sup>/A<sup>b</sup>)

$D^b_{MA}^7$        $D^b6$        $D^b_{MI}^7$        $G^b9$        $A^b6$        $G^7$   
 (D<sup>b</sup><sub>MI</sub><sup>6</sup>)

$C^b/G^b$        $F^7$        $G_{MI}^7$        $C^7$        $F_{MI}^7$        $B^b7$   
 (G<sup>b</sup><sub>MA</sub><sup>7</sup>)      (E<sup>b</sup>/B<sup>b</sup>)      (C<sub>MI</sub><sup>7</sup>)

$E^b7$        $D^{7(9)}$        $D^b9$        $C^7$        $F_{MI}^6$

$D_{MI}^{7(9)}$        $G_{MI}^{7(9)}$        $C^7$        $F_{MI+}$        $F_{MI}$        $E^b_{MI}^7$        $A^b7$        $D^b_{MA}^7$   
 (F<sub>MI</sub><sup>6</sup>/A<sup>b</sup>)      (D<sup>b</sup>/F)

$D^b6$        $D^b_{MI}^7$        $G^b9$        $A^b_{MA}^7$        $G^+7(9)$        $G^b13(\#11)$   
 (B<sup>b</sup><sub>MI</sub><sup>7(9)</sup>)      (B<sup>b</sup><sub>MI</sub><sup>7(9)</sup>)      (A<sup>b</sup>/E<sup>b</sup>)      (A<sup>b</sup> G<sup>7</sup>)

$F^7$        $B^b7$        $B^b_{MI}^7$        $E^b7(9)$        $A^b6$       (G<sup>b</sup> C<sup>7</sup>)  
 (B<sup>b</sup><sub>MI</sub><sup>7</sup>)      (B<sup>b</sup><sub>MI</sub><sup>7</sup>/E<sup>b</sup> E<sup>b</sup><sub>7(9)</sub>)

# A Gal In Calico

R. Schwartz

$E^b_{MA7}$   $A^b7$   $G_{MI7}$   $G^b7$   $F_{MI7}$   $B^b7$   
 $E^b_{MA7}$   $A^b7$   $G_{MI7}$   $G^b7$   $F_{MI7}$  1.  $B^b7$   $E^b_{MA7}/G$   
 $G^b0$   $B^b7/F$   $D_{MI7(95)}$   $G^b7(95)$   $C_{MI7}$   $C^7$   
 $F^7$   $B^b7$  2.  $B^b7$   $B^b_{MI7}$   $E^b7$   $A^b_{MA7}$   
 $D^b9(11)$   $E^b_{MA7}$   $C_{MI7}$   $F_{MI7}$   $B^b7$   $E^b6$

# Gee, Baby Ain't I Good To You

Don Redman

$C^7$   $A^b7$   $G^7$   $C^7$   $F^7$   $B^b7$   $E^b6$   $G^7$   
 $C^7$   $A^b7$   $G^7$   $C^7$   $F^7$   $B^b7$   $E^b6$   $E^b7$   
 $A^b6$   $A^0$   $E^b6/B^b$   $E^b7$   $A^b6$   $A^0$   $D_{MI7(95)}$   $G^7$   
 $C^7$   $A^b7$   $G^7$   $C^7$   $F^7$   $B^b7$   $E^b6$  ( $A^b7$   $G^7$ )

## Georgia On My Mind

H. Carmichael

FM $\Delta$ <sup>7</sup>      EMI<sup>7(b5)</sup>      A<sup>7</sup>      DMI<sup>7</sup>      DMI<sup>7</sup>/C      BMI<sup>7(b5)</sup>      B<sup>b</sup>MI<sup>6</sup>

AMI<sup>7</sup>      A<sup>b0</sup>      1. GMI<sup>7</sup>      C<sup>7</sup>      FM $\Delta$ <sup>7</sup>      F $\sharp$ <sup>0</sup>      GMI<sup>7</sup>      C<sup>+</sup><sup>7</sup>

2. GMI<sup>7</sup>      C<sup>7</sup>      F<sup>6</sup>      B<sup>b7</sup>      F<sup>6</sup>      A<sup>7</sup>      DMI<sup>7</sup>      E<sup>9</sup>      A<sup>7</sup>

DMI<sup>7</sup>      B<sup>b7</sup>      DMI<sup>7</sup><sub>3</sub>      E<sup>9</sup>      A<sup>7</sup>      DMI<sup>7</sup>      G<sup>7</sup>      DMI      DMI<sup>(MA7)</sup>/C $\sharp$

DMI<sup>7</sup>/C      B<sup>9</sup>      E<sup>7</sup>      AMI<sup>7</sup>      D<sup>7</sup>      G<sup>7</sup>      C<sup>+</sup><sup>7</sup>      FM $\Delta$ <sup>7</sup>

EMI<sup>7(b5)</sup>      A<sup>7</sup>      DMI<sup>7</sup>      DMI<sup>7</sup>/C      BMI<sup>7(b5)</sup>      B<sup>b</sup>MI<sup>6</sup>

AMI<sup>7</sup>      A<sup>b0</sup>      GMI<sup>7</sup>      C<sup>7</sup>      F<sup>6</sup>

(D<sup>7</sup>)      (E<sup>b7</sup>)      (F<sup>7</sup>/C)

Get Happy

H. Arlen

$F_{MA}^7$   $C^9_{sus}$  % % %

$F_{MA}^7$   $C^9_{sus}$  %  $F^6$   $C^9$   $F^6$   $F^9_{sus}$

$B^b_{MA}^7$   $F^9_{sus}$  % % %

$B^b_{MA}^7$   $F^9_{sus}$  %  $B^b^6$   $F^9$   $B^b^6$   $C^7$

$B^b^9$   $E^b^9$   $D^7$   $G^9$   $C^7$

( $F_{M7}$   $B^b^9$ ) ( $E^b_{M7}$   $A^b^9$ )

$B^b^9$   $E^b^9$   $D^7$   $G^9$   $C^7$   $C^9_{sus}$

( $F_{M7}$   $B^b^9$ ) ( $E^b_{M7}$   $A^b^9$ )

$F_{MA}^7$   $C^9_{sus}$  % % %

$F_{MA}^7$   $C^9_{sus}$  %  $F^6$   $C^9$   $F^6$

# Get Out Of Town

C. Porter

GMI
GMI<sup>6</sup>
GMI

GMI
1. GMI
DMI<sup>7(b5)</sup>
G<sup>7</sup>
CMI<sup>7</sup>
F<sup>7(b9)</sup>
B<sup>b</sup>MA<sup>7</sup>
B<sup>b</sup>7

E<sup>b</sup>7
EMI<sup>7(b5)</sup>
A<sup>7(#9)</sup>
AMI<sup>7(b5)</sup>
D<sup>7</sup>

2. DMI<sup>7(b5)</sup>
G<sup>7</sup>
CMI<sup>7</sup>
A<sup>b</sup>7
B<sup>b</sup>MA<sup>7</sup>

DMI<sup>7(b5)</sup>
G<sup>7</sup>
CMI<sup>7</sup>
E<sup>b</sup>MI<sup>7</sup>
F<sup>13(b9)</sup>
B<sup>b</sup>6

(A<sup>b</sup>7)
G<sup>7</sup>

# Giant Steps

J. Coltrane

BMA<sup>7</sup>
D<sup>7</sup>
GMA<sup>7</sup>
B<sup>b</sup>7
E<sup>b</sup>MA<sup>7</sup>
AMI<sup>7</sup>
D<sup>7</sup>
GMA<sup>7</sup>
B<sup>b</sup>7
E<sup>b</sup>MA<sup>7</sup>
F<sup>#</sup>7

BMA<sup>7</sup>
FMI<sup>7</sup>
B<sup>b</sup>7
E<sup>b</sup>MA<sup>7</sup>
AMI<sup>7</sup>
D<sup>7</sup>
GMA<sup>7</sup>

C<sup>#</sup>MI<sup>7</sup>
F<sup>#</sup>7
BMA<sup>7</sup>
FMI<sup>7</sup>
B<sup>b</sup>7
E<sup>b</sup>MA<sup>7</sup>
C<sup>#</sup>MI<sup>7</sup>
F<sup>#</sup>7

## The Gipsy

B. Reid

G<sup>+</sup>9 CMA<sup>7</sup> F9(#11) EMI<sup>7(05)</sup> A<sup>7</sup> D<sup>7</sup> AMI<sup>7</sup> D<sup>7</sup>

DMI<sup>7</sup> G<sup>7</sup> 1. DMI<sup>7(05)</sup> G<sup>7</sup> CMA<sup>7</sup>/<sub>E</sub> E<sup>b7</sup> DMI<sup>7</sup> D<sup>b7</sup>

2. DMI<sup>7</sup> G<sup>7</sup> C<sup>6</sup> C<sup>#</sup>MA<sup>7</sup> C<sup>6</sup> EMI<sup>7</sup> A<sup>7</sup> DMI<sup>7</sup> G<sup>7</sup>

EMI<sup>7</sup> A<sup>7</sup> DMI<sup>7</sup> G<sup>7</sup> CMA<sup>7</sup> F<sup>#</sup>MI<sup>7(05)</sup> B<sup>+</sup>7(9) EMI<sup>7</sup>

AMI<sup>7</sup> D<sup>7(#9)</sup> DMI<sup>7</sup> A<sup>7</sup> A<sup>7</sup>/G F<sup>#</sup>MI<sup>7(05)</sup> F9(#11) EMI<sup>7(05)</sup> A<sup>7</sup> D<sup>7</sup>

AMI<sup>7</sup> D<sup>7</sup> DMI<sup>7</sup> G<sup>7</sup> DMI<sup>7</sup> G<sup>7</sup> C<sup>6</sup>

## Girl Of My Dreams

Clapp

CMA<sup>7</sup> GMI<sup>7</sup> C<sup>7</sup> FMA<sup>7</sup> B<sup>b7</sup> EM<sup>7</sup> E<sup>b7</sup>  
 (Am<sup>7</sup>)  
 DMI<sup>7</sup> D<sup>b7</sup> CMA<sup>7</sup> A<sup>7</sup> DMI<sup>7</sup> G<sup>7</sup> CMA<sup>7</sup> GMI<sup>7</sup> C<sup>7</sup> FMA<sup>7</sup>  
 (Am<sup>7</sup>)  
 B<sup>b7</sup> EM<sup>7</sup> AM<sup>7</sup> DMI<sup>7</sup> GMI<sup>7</sup> C<sup>6</sup> BMI<sup>7(9)</sup> E<sup>7</sup>  
 AM<sup>7</sup> D<sup>7</sup> DMI<sup>7</sup> G<sup>7</sup> CMA<sup>7</sup>  
 (Am<sup>7</sup>)  
 GMI<sup>7</sup> C<sup>7</sup> FMA<sup>7</sup> B<sup>b7</sup> CMA<sup>7</sup> AM<sup>7</sup> DMI<sup>7</sup> G<sup>7</sup> C<sup>6</sup>

## Girl Talk

N. Hefti

E<sup>b</sup>MA<sup>7</sup> A<sup>7</sup> A<sup>b</sup>MA<sup>7</sup> FMI<sup>7</sup> B<sup>b7(9)</sup> GMI<sup>7</sup> C<sup>7(9)</sup>  
 FMI<sup>7</sup> GMI<sup>7</sup> A<sup>b6</sup> B<sup>b9</sup> E<sup>b</sup>MI<sup>7</sup> A<sup>b</sup>MI<sup>7</sup> F<sup>7(b9)</sup> B<sup>b9</sup>sus B<sup>b7(9)</sup>  
 GMI<sup>7</sup> C<sup>7(9)</sup> GMI<sup>7</sup> A<sup>b</sup>MI<sup>6</sup> B<sup>b</sup>MI<sup>6</sup> C<sup>7</sup> F<sup>9</sup>sus F<sup>9</sup>  
 B<sup>b9</sup>sus A<sup>b</sup>MI<sup>7</sup> GMI<sup>7</sup> CMI<sup>7</sup> 1. FMI<sup>7</sup> B<sup>b9</sup> 2. FMI<sup>7</sup> B<sup>b9</sup> E<sup>b6</sup> (FMI<sup>7</sup> B<sup>b7(9)</sup>)

# The Girl From Ipanema

A. C. Jobim

**Staff 2:** Chords: GM7, C7, 1. FMA7, Gb7, 2. FMA7. Includes a first ending bracket.

# Good Morning Heartache

Drake - Fisher

Chord notations and musical symbols are as follows:

- Staff 1: Cm7, F7, Cm7, F7, C7, Fm7
- Staff 2: Bbm7, Eb7, Am7, D7, Bm7(9), Bbm6, Am7, Abm7 D7
- Staff 3: 1. Gm7, C7(#9), Fm7; 2. Gm7, C7, F6
- Staff 4: Em7(9), A7(#9), Dm6 (Bb), Em7, A7(#9), Dm7
- Staff 5: Dm7, G7, Cm7, Dbm7, Gb7
- Staff 6: Cm7, F7, Cm7, F7, Cm7, F7
- Staff 7: C7, Fm7, Bbm7, Eb7, Am7, D7, Bm7(9), Bbm6
- Staff 8: Am7, Abm7, D7, Gm7, C13(9), F6

# Day By Day

Weston - Stordhal

Gm7 C7 Gm7 C7

Fm7 Bb7 Ami7 D9

Gm7 Em7(9) A7

Dm7 G7 Gm7 D+7(9)

Gm7 C7 Gm7 C7

Fm7 Bb7 Ami7(9) D7(9)

Gm7 A7 Eb9(#10) D7 D+7(9)

Gm7 C7sus C7(9) Fm7 (D7)

## God Bless The Child

H. Herzog

$E^b_{MA7}$   $E^b7$   $A^b6$      $E^b_{MA7}$   $E^b7$   $A^b6$      $B^b_{M7}$   $E^b13$   
  
 ( $E^b_{MA7}$   $D^b7$ )    ( $E^b_{MA7}$   $D^b7$ )  
 $B^b_{M7}$   $E^9(\#11)$   $E^b9$   $A^7(05)$   $A^b_{MA7}$      $D^b9(\#11)$      $G_{M7}$   $C^7(09)$   
  
 $F_{M11}$   $B^b7$     1.  $E^b13$   $A^b9$   $E^b13$   $A^b11$     2.  $E^b13$   $A^b9$   $E^b13$   $G+7$   
  
 $C_{M7}$   $C_{M7}/B^b$   $A_{M7}(05)$   $D^7(09)$   $G_{M7}$   $G_{M7}(MA7)$   $G^7_{sus}$   $G^7(09)$   
  
 ( $C_{M7}$   $C_{M7+}$ )    ( $C_{M7}^6$   $C_{M7}$ )  
 $C_{M7}$   $C_{M7}/B^b$   $A_{M7}(05)$   $D^7(09)$   $G_{M7}$   $C^7$   
  
 ( $C_{M7}$   $C_{M7+}$ )    ( $C_{M7}^6$   $A^{\#}$   $D^7$ )    ( $G_{M7}$   $G^b13(\#11)$ )  
 $B^9(\#11)$   $B^b7_{sus}$      $E^b_{MA7}$   $E^b7$   $A^b6$      $E^b_{MA7}$   $E^b7$   $A^b6$   
  
 ( $F^13$   $F+7$   $B^b9_{sus}$ )    ( $E^b_{MA7}$   $D^b7$ )    ( $E^b_{MA7}$   $D^b7$ )  
 $B^b_{M7}$   $E^b13$      $B^b_{M7}$   $E^9(\#11)$   $E^b9$   $A^7(05)$   $A^b_{MA7}$      $D^b9(\#11)$   
  
 $G_{M7}$   $C^7(09)$      $F_{M11}$   $B^b7$      $E^b6$     ( $F_{M7}$   $B^b7$ )  

## Gone With The Wind

R. Wrubel

$F_{MI}^7$   $B^b7$   $E^b_{MA}7$   $C^{7(\#9)}$   $F_{MI}^7$   $B^b7$   $E^b_{MA}7$

$A_{MI}^7$   $D^7$   $G^6$   $E^7$   $A_{MI}^7$   $D^7$   $G_{MA}^7$   $G_{MI}^7$

$F\#^0$   $F_{MI}^7$   $B^b7$   $E^b_{MA}7$   $D+^7$   $D^b_{13}$   $C^7$

$F_{MI}^7$   $B^{9(\#11)}$   $B^b7$   $G_{MA}^7$   $F_{MI}^7$   $F_{MI}^6$   $C_{MI}^7$   $F^{7(\#9)}$   $B^b7$

$G_{MI}^{7(\#5)}$   $C^7$   $F_{MI}^7$   $B^b_{13}$   $E^{9(\#11)}$   $E^b6$   $(G_{MI}^7 C^7)$

## Green Dolphin Street

B. Kaper

$E^b_{MA}7$   $E^b_{MI}7$   $F^7/E^b$   $E_{MA}^7/E^b$

$E^b_{MA}7$   $G_{MI}^7$   $C^{7(\#9)}$   $F_{MI}^7$   $B^b7$   $E^b_{MA}7$   $B^b_{MI}7$   $E^b7$   $A^b_{MI}7$

$D^b7(\#9)$   $G^b_{MA}7$   $F_{MI}^7$   $B^b7$   $F_{MI}^7$   $F_{MI}^7/E^b$   $D_{MI}^{7(\#5)}$   $G^{7(\#9)}$   $C_{MI}^7$   $C_{MI}^7/B^b$

$A_{MI}^{7(\#5)}$   $D^{7(\#9)}$   $G_{MI}^7$   $C^{7(\#9)}$   $F_{MI}^7$   $B^b7$   $E^b_{MA}7$   $(F_{MI}^7 B^b7)$

## Good Bait

T. Dameron

$\% B^b 6$   $G^7(\#9)$   $Cm^7$   $F^7$   $F^7/E^b$   $Dm^7$   $G^7$   
 $Cm^7$   $F^7$   $B^b MA^7$   $B^b 7/D$   $E^b MA^7$   $A^b 13(\#11)$   
 $Dm^7$   $G^7(\#9)$   $Cm^7$   $F^7(\#9)$  1.  $B^b 6$   $F^7$  2.  $B^b MA^7$   $B^b +7$   
 $E^b 6$   $C^7(\#9)$   $Fm^7$   $B^b 7$   $B^b 7/A^b$   $Gm^7$   $C^7$   
 $Fm^7$   $B^b 7$   $E^b MA^7$   $E^b 7/G$   $A^b MA^7$   $D^b 13(\#11)$   
 $Gm^7$   $C^7(\#9)$   $Fm^7$   $B^b 7(\#9)$   $E^b 6$   $F^9$   $B^b 6$   $G^7(\#9)$   $Cm^7$   $F^7$   $F^7/E^b$   
 $Dm^7$   $G^7$   $Cm^7$   $F^7$   $B^b MA^7$   $B^b 7/D$   
 $E^b MA^7$   $A^b 13(\#11)$   $Dm^7$   $G^7(\#9)$   $Cm^7$   $F^7(\#9)$   $\emptyset B^b 6$   $(F^7)$   
 $\emptyset B^b 6$   $G^7$   $Dm^7$   $D^b 7$   $Cm^7$   $B^7$   $B^b 6$   $E^b 7(\#11)$   
**CODA**

D.S. al Coda

# Groovin' High

D. Gillespie

Staff 1:  $E^b MA^7$ ,  $Am^7(9)$ ,  $D^7$ ,  $E^b MA^7$   
 Staff 2:  $E^b MA^7$ ,  $Gm^7(9)$ ,  $C^7$ ,  $F^7$ ,  $F^7_3$ ,  $Fm^7$   
 Staff 3: 1.  $B^b 7$ ,  $Gm^7$ ,  $F^{\#}m^7$ ,  $Fm^7$ ,  $B^b 7$   
 Staff 4: 2.  $B^b 7$ ,  $Fm^7$ ,  $A^b m^7$ ,  $D^b 7$ ,  $E^b 6$ ,  $(Fm^7 B^b 7)$

# Have You Met Miss Jones

R. Rodgers

Staff 1:  $Fm^7$ ,  $F^{\#}0$ ,  $Gm^7$ ,  $C^7$ ,  $Am^7$ ,  $Dm^7$   
 Staff 2: 1.  $Gm^7$ ,  $C^7$ ; 2.  $Cm^7$ ,  $F^{13}(9)$ ,  $B^b MA^7$ ,  $A^b m^7$ ,  $D^b 7$ ,  $G^b MA^7$   
 Staff 3:  $Em^7$ ,  $A^7$ ,  $DMA^7$ ,  $A^b m^7$ ,  $D^b 7$ ,  $G^b MA^7$ ,  $Gm^7 C^7$ ,  $FMA^7$ ,  $F^{\#}0$   
 Staff 4:  $Gm^7$ ,  $C^7$ ,  $B^b 7$ ,  $Am^7$ ,  $D^9$ ,  $Gm^7$ ,  $C^7$ ,  $F^6$ ,  $(Dm^7 Gm^7 C^7)$   
 Additional annotations:  $(Fm^7 B^b 9)$ ,  $(Am^7 A^b 7)$ ,  $(A^b m^7 D^b 7)$ ,  $(Gm^7 C^7)$ ,  $(C^7 B^b 9)$ ,  $(Am^7 E^b 9)$ ,  $(A^{13} D^9)$

# Here's That Rainy Day

Dan Heusen

**Staff 1:**  $FMA^7$   $A^b7$   $D^bMA^7$   $G^bMA^7$   
 (  $FMA^7 / E$  ) (  $A^b7 / E^b$   $D^7(13)$  ) (  $D^bMA^7 / C$  ) (  $B^bMA^7 / A^b$  )

**Staff 2:**  $GM^7$   $C^7$   $FMA^7$   $F^7$   
 (  $GM^{11} / F$  ) (  $C^7 / E$   $C^9sus$  ) (  $F\sharp MA^7$  )  $B^7$

**Staff 3:** 1.  $B^bMA^7$   $E^b7$   $A^bMA^7$   $D^bMA^7$   
 (  $B^bMA^{11}$  )  $E^{13(11)}$  (  $A^bMA^7$   $D^{13}$  )

**Staff 4:**  $GM^7$   $C^7$   $FMA^7$   $DMA^7$   $GM^7$   $C^7$   
 (  $E^b7(11)$   $D^7(9)$  )

**Staff 5:** 2.  $B^bMA^7$   $AM^7$   $GM^7$   $C^7$   $B^bMA^9$   $AM^7$   $A^b0$   
 (  $AM^7$   $DM^9 / C$  ) (  $G/B$   $B^b0$  )

**Staff 6:**  $GM^7$   $C^7$   $F^6$  (  $DMA^7$   $GM^7$  )  $C^7$   
 (  $AM^7$   $A^b9$  ) (  $GM^{11}$   $C^9sus$   $C^{13(9)}$  )

# High - Fly

R. Weston

**Staff 1:**  $DMA^7$  3  $G^7$  3  $CMA^7$  3  $F^7$   $EM^7$   $AM^7_3$   
 (  $EM^7$   $A^7$   $DMA^7$   $G^7$  )

**Staff 2:**  $CM^7$  3  $F^7$  3 1.  $B^b13$   $B^{13}$  2.  $DMA^{7(9)}$   $G^{7(9)}$

$Cm^{7(9)}$   $F^{7(9)}$   $Dm^7$   $G^{7(9)}$   $Cm^{7(9)}$   $F^{7(9)}$

$Em^7$   $A^7$   $E^b m^7$   $A^b 7$   $Dm^7$   $G^7$   $Cm^7$   $F^7$

$Em^7$   $Am^7_3$   $Cm^7$   $F^7$   $B^b 13$   $B 13$

(  $Em^7$   $A^7$   $Dm^7$   $G^7$  )

# Honeysuckle Rose

F. Waller

$Gm^7$   $C^{13}$   $Gm^7$   $C^{13}$   $Gm^7$   $C^{13}$   $Gm^7$   $C^{13}$

$F^6$   $Dm^7$   $Gm^7$   $C^7$   $F^6$  1.  $A^b$   $D^7$  2.  $F^6$

(  $F^6$   $F^7/A$  ) (  $B^b$   $Bm^{7(9)}$  ) (  $E/C$   $B^b 9$  )

$F^7$   $B^b 6$

(  $F^7$   $B^b 0/F$  ) (  $F^0$   $F^7$  ) (  $B^b 6$   $F^{7(9)}$  ) (  $B^b 0$   $B^b 6$  )

$G^7$   $C^{11}$   $C^{7(9)}$

(  $G^7$   $C^0/G$  ) (  $G^0$   $G^7$  ) (  $Am^7$   $A^b 7$  )

$Gm^7$   $C^{13}$   $Gm^7$   $C^{13}$   $Gm^7$   $C^{13}$   $Gm^7$   $C^{13}$

(  $E^b 9(11)$   $D^9$  ) (  $D^b 9$   $C^{13}$  )

$F^6$   $Dm^7$   $Gm^7$   $C^7$   $F^6$  (  $Am^7$   $D^7$  )

(  $F^6$   $F^7/A$  ) (  $B^b$   $Bm^{7(9)}$  )

# How About You

B. Lane

$A^{\flat 6}$   $D^{\flat 13}$   $A^{\flat 6}/C$   $B^{\circ}$   $B^{\flat}M7$   $E^{\flat 7}$

$A^{\flat 6}$   $D^{\flat 13}$   $A^{\flat 6}/C$   $B^{\circ}$   $C_{M7}^{7(9)}$   $F_{+}^{7(9)}$

( $A^{\flat 6}$   $B^{\flat}M7$ ) ( $B^{\circ}$   $C_{M7}$ ) ( $D^{\flat}M7$   $G^{\flat 7}$ ) ( $C_{M7}^{7(9)}$   $F_{+}^{7(9)}$ )

$D_{M7}^{7(9)}$   $D^{\flat}M7$   $A^{\flat}M7/C$   $F_{M7}$   $E^{\flat}M7$   $D_{M7}^{7(9)}$   $G^{\flat 7(9)}$

( $B^{\flat 9}$ ) ( $D^{\flat}M7$   $G^{\flat 7}$ ) ( $C_{M7}$   $B^{\flat}M7$ ) ( $A^{\flat 6}$   $G^{\flat 7(9)}$ )

$E_{M7}$   $A^7$   $D_{M7}$   $G^7$   $C^7$   $F^7$   $B^{\flat 7}$   $E^{\flat 7}$

( $C_{M7}$   $C^{\sharp 0}$ )

$A^{\flat 6}$   $D^{\flat 13}$   $A^{\flat 6}/C$   $B^{\circ}$   $B^{\flat}M7$   $E^{\flat 7}$

( $B^{\flat}M7$   $A^{\circ}$ ) ( $B^{\flat}M7$   $E^{\flat 7}$ )

$E^{\flat}M7$   $A^{\flat 7}$   $D^{\flat}M7$   $G^{\flat 7}$

$A^{\flat}M7$   $D^{\flat 9(\sharp 11)}$   $D^{\flat}M7$   $G^{\flat 9(\sharp 11)}$

( $C_{M7}$   $F_{M7}$ ) ( $B_{M7}$   $E^7$ ) ( $B^{\flat}M7$   $B^{\flat}M7/A^{\flat}$ ) ( $G_{M7}^{11}$   $C^7$ )

$A^{\flat 6}/C$   $B^{\circ}$   $B^{\flat}M7$   $E^{\flat 7}$   $A^{\flat 6}$  ( $F_{M7}$   $B^{\flat}M7$   $E^{\flat 7}$ )

( $F_{M7}$   $B^{\circ}$ )

# Heart And Soul

H. Carmichael

F<sup>6</sup> D<sup>M7</sup> G<sup>M7</sup> C<sup>7</sup> A<sup>M7</sup> D<sup>7</sup> G<sup>M7</sup> C<sup>7</sup>

F<sup>M7</sup> D<sup>M7</sup> G<sup>M7</sup> C<sup>7</sup> 1. F<sup>6</sup> D<sup>M7</sup> G<sup>M7</sup> C<sup>7</sup>

(C<sup>M7</sup> F<sup>7</sup>) (B<sup>b</sup>M<sup>7</sup> C<sup>7</sup>)

2. F<sup>6</sup> C<sup>M7</sup> F<sup>7</sup> B<sup>b7</sup> A<sup>7</sup> D<sup>7</sup> G<sup>7</sup>

C<sup>7</sup> F<sup>7</sup> B<sup>b7</sup> A<sup>7</sup> B<sup>b7</sup> A<sup>7</sup> D<sup>7</sup> G<sup>7</sup>

C<sup>7</sup> F<sup>7</sup> B<sup>b7</sup> A<sup>7</sup> C<sup>7</sup> F<sup>6</sup> D<sup>M7</sup> G<sup>M7</sup> C<sup>7</sup>

A<sup>M7</sup> D<sup>7</sup> G<sup>M7</sup> C<sup>7</sup> F<sup>M7</sup> D<sup>M7</sup> G<sup>M7</sup> C<sup>7</sup>

(C<sup>M7</sup> F<sup>7</sup>) (B<sup>b</sup>M<sup>7</sup> C<sup>7</sup>)

A<sup>7</sup> D<sup>7</sup> G<sup>M7</sup> C<sup>7</sup> F<sup>6</sup>

# Handful Of Stars

J. Lawrence - T. Shapiro

$CMA^7$   $C\#^0$   $DMi^7$   $D\#^0$   $C^6/E$   $GMI^7$   $F\#^9(\#11)$   $F^6$   $B^b9(\#11)$

$CMA^7$   $B^7$   $EMI^7(95)$   $A^7(9)$   $D^9(\#11)$   $G+^9$

1.  $C^6$   $A^7$   $DMi^7$   $G^7$

2.  $C^6$

$EMI^7$   $F\#MI^7(95)$   $B^7$   $EMI^7$

( $EMI^7$   $C\#MI^7(95)$ ) ( $EMI^7$   $EMI^7/D$ )

$A^7$   $D^7$   $GMA^7$   $A^b0$   $AMI^7$   $B^7(9)$   $EMI^7$   $A^7$

( $C\#^{\#}$   $CMi(MA^7)$ ) ( $BMI^7$   $B^b7$ ) ( $AMI^7$   $AMI^7/G$   $F\#^{\#}$   $F^7$ )

$DMi^7$   $G^7$   $CMA^7$   $C\#^0$   $DMi^7$   $D\#^0$   $C^6/E$   $GMI^7$   $F\#^9(\#11)$

$F^6$   $B^b9(\#11)$   $CMA^7$   $B^7$   $EMI^7(95)$   $A^7(9)$   $D^9(\#11)$   $G+^9$   $C^6$

# How Deep Is The Ocean

I. Berlin

$Cm7$   $Am7^{(b5)}/Eb$   $Dm7^{(b5)}$   $G7$   $Cm7$   $Cm7/Bb$   $Am7^{(b5)}$   $D7$   $Gm7$   $Em7^{(b5)}$

$Am7^{(b5)}$   $D7$   $Gm7$   $C7$   $Fm7$   $Bb7$   $1. Eb7$   
 $Ab7$   $B7$   $Bb7$   $Bb7$   $D#7$   $G7$

$2. Eb7$   $Bbm7$   $Eb7$   $Ab6$   $Db7$   
 $(Bbm7)$   $(Gm7^{(b5)} C7)$   $(Fm7)$

$Ebm7$   $Db9^{(b10)}$   $C7$   $Fm7$   $Bb7$   $Eb6$   $(D#7 G7)$   
 $(EbM7/Bb G7/B)$   $(Cm7 F#)$

# How High The Moon

W. M. Lewis

$GMA7$   $Gm7$   $C7$   $FMA7$

$FMA7$   $Fm7$   $Bb7$   $Ebm7$   $G7/D$   $Cm7$   $D7$   
 $(EbM7)$   $(D9sus D7(b9))$

$1. Gm7$   $D+7(b9)$   $D7(b9)$   $GMA7$   $Am9$   $D7$   $Bm7$   $Bb7$   $Am11$   $D9sus$   
 $(Gm7 E7(b9))$   $(A13(b9) D9sus)$   $(GMA7 D#7)$   $(CMA7)$

$2. GMA7$   $Am9$   $D7$   $Bm7$   $Bb7$   $Am11$   $D9sus$   $G$   $(Am7 D7)$   
 $(GMA7 D#7)$   $(CMA7)$

# How Insensitive

A. C. Jobim

# How Long Has This Been Going On

G. Gershwin

$B^b M7$   $A^0$   $B^b M7$   $E^b7$   $E^b M7$   $A^b7$   $D^b M7$   $G^b7$

$A^b M7/C$   $B^0$   $B^b M7$   $A^0$   $B^b M7$   $E^b7$   $C M7$   $F7$

$B^b M7$   $E^b7$   $A^b6$   $A^b7$   $D^b M7$   $G^b7$   $D^b M7$   $G^b7$

$D^b M7$   $G^b7$   $D^b M7$   $D^#$   $G7$   $C M7$   $D^#$   $G7$   $C M7$   $D^#$   $G7$

$C M7$   $B^0$   $B^b M7$   $E^b7$   $B^b M7$   $A^0$   $B^b M7$   $E^b7$

$E^b M7$   $A^b7$   $D^b M7$   $G^b7$   $A^b M7/C$   $B^0$

$B^b M7$   $A^0$   $B^b M7$   $E^b7$   $A^b6$

# I'll Never Stop Loving You

N. Brodsky

$CMA^7$   $Ami^7$   $Dmi^7$   $G^{7(9)}$   $CMA^7$   $Ami^7$   $Bmi^7$   $E^7$   

1.  $Ami^7$   $A^b7$   $Gmi^7$   $G^{b7(9)}$   $FMA^7$   $Emi^7$   $A^7$   $Dmi^7$   $G^7$   

2.  $AMA^7$   $C^{#7(9)}$   $F^{#mi^7}$   $F^{#7}$   $Bmi^7$   $E^7$   $AMA^7$   

$C^9sus$   $C^7$   $C^9sus$   $C^7$   $C^9sus$   $C^7$   

$FMA^7$   $Emi^{7(9)}$   $A^7$   $D^7$   $Dmi^7$   $G^7$   

$CMA^7$   $Ami^7$   $Dmi^7$   $G^{7(9)}$   $CMA^7$   $B^{b7(9)}$   $Emi^{7(9)}$   $A^7$   

$Dmi^7$   $G^{13}sus$   $G^7sus$   $CMA^7$  ( $Ami^7$   $Dmi^7$   $G^7$ )  

If I Love Again

B. Dukland

FMA<sup>7</sup> GM<sup>7</sup> C<sup>7</sup> FMA<sup>7</sup> GM<sup>7</sup> C<sup>7</sup>  
 AMI<sup>7(05)</sup> D<sup>7(09)</sup> GM<sup>7</sup> GM<sup>7</sup> C<sup>7</sup> F<sup>6</sup>  
 DM<sup>7</sup> EM<sup>7(05)</sup> A<sup>7(#9)</sup> DM<sup>7</sup> DM<sup>7(05)</sup> G<sup>7(#9)</sup>  
 CM<sup>7</sup> DM<sup>7(05)</sup> G<sup>7(#9)</sup> GM<sup>7</sup> C<sup>7</sup>  
 FMA<sup>7</sup> GM<sup>7</sup> C<sup>7</sup> FMA<sup>7</sup> GM<sup>7</sup> C<sup>7</sup>  
 AMI<sup>7(05)</sup> D<sup>7(09)</sup> GM<sup>7</sup> GM<sup>7</sup> C<sup>7</sup> F<sup>6</sup> A<sup>7(#9)</sup>  
 DM<sup>7</sup> DM<sup>7</sup>/C <sup>3</sup> BM<sup>7(05)</sup> B<sup>b</sup>MI<sup>7</sup>  
 FMA<sup>7</sup> GM<sup>7</sup> C<sup>7</sup> AMI<sup>7(05)</sup> D<sup>7(09)</sup>  
 B<sup>b</sup>MI<sup>7</sup> GM<sup>7(05)</sup> C<sup>7(#9)</sup> F<sup>6</sup> (GM<sup>7</sup> C<sup>7</sup>)

# I Apologise

A. Hoffman -  
A. Goodhart - E. Nelson

Chords and their positions in the score:

- Staff 1:  $E^b M A^7$ ,  $C M^7$ ,  $F M^7$ ,  $B^b 7$ ,  $G M^7$ ,  $C^7$ ,  $F M^7$ ,  $G^7$
- Staff 2:  $C M^7$ ,  $F^7$ ,  $B^b 7$ ,  $G M^7$ ,  $C^7$ ,  $F M^7$ ,  $B^b 7$ ,  $E^b M A^7$ ,  $F M^7$ ,  $B^b 7$
- Staff 3:  $F M^7$ ,  $B^b 7$ ,  $E^b 6$ ,  $A^b$ ,  $D^7$ ,  $G M^6$ ,  $E M^7(95)$ ,  $A^7$
- Staff 4:  $A M^7(95)$ ,  $D^7$ ,  $G M^7$ ,  $C M^7$ ,  $F^7$ ,  $B^b M A^7$ ,  $G M^7$ ,  $C M^7$
- Staff 5:  $C M^7$ ,  $F^7$ ,  $B^b 7$ ,  $B^b + 7$ ,  $E^b M A^7$ ,  $C M^7$ ,  $F M^7$ ,  $B^b 7$
- Staff 6:  $G M^7$ ,  $C^7$ ,  $F M^7$ ,  $G^7$ ,  $C M^7$ ,  $F^7$ ,  $B^b 7$
- Staff 7:  $G M^7$ ,  $D^b 7$ ,  $C^7$ ,  $F M^7$ ,  $B^b 7$ ,  $E^b M A^7$ ,  $(F M^7 B^b 7)$

Additional markings include  $(C^7)$ ,  $(D^7)$ ,  $(B^b 7)$ ,  $(D^7)$ ,  $(D M^7)$ ,  $(C^7)$ ,  $(D^7)$ ,  $(C M^7)$ ,  $(B^b)$ ,  $A^7$ , and  $D^7$ .

# I Didn't Know What Time It Was

R. Rodgers

Em<sup>11</sup> A<sup>7</sup> Dm<sup>11</sup> G<sup>7</sup> Em<sup>11</sup> A<sup>7</sup> Dm<sup>11</sup> G<sup>7</sup>

Gm<sup>7</sup> C<sup>9</sup> F<sup>6</sup> B<sup>9</sup>(#11) B<sup>b</sup>MA<sup>7</sup> Am<sup>7</sup> 1. Gm<sup>7</sup> C<sup>7</sup>

(Gm<sup>7</sup> Gm<sup>6</sup>) (Dm<sup>11</sup> F<sup>6</sup>/C) (Gm<sup>7</sup> C<sup>9</sup> /B<sup>b</sup>) (F/A A<sup>b9</sup>) (Gm<sup>7</sup> D<sup>7</sup>/F<sup>#</sup>) (Gm<sup>7</sup> C<sup>7</sup> Fm<sup>11</sup> B<sup>b7</sup>)

2. Gm<sup>7</sup> C<sup>7</sup> F<sup>6</sup> Em<sup>7</sup>(9) A<sup>7</sup> Em<sup>7</sup>(9) A<sup>7</sup> Dm<sup>7</sup> D<sup>b7</sup> Cm<sup>7</sup> B<sup>9</sup>(#11)

B<sup>b</sup>MA<sup>7</sup> C<sup>9</sup>/B<sup>b</sup> Am<sup>7</sup> Dm<sup>11</sup> G<sup>9</sup>sus G<sup>7</sup> C<sup>9</sup>sus C<sup>7</sup>

(B<sup>b</sup>MA<sup>7</sup> A<sup>+7</sup>(9)) (Dm<sup>11</sup>) (G<sup>13</sup>sus G<sup>13</sup>(#11)) (Gm<sup>11</sup> C<sup>7</sup> Fm<sup>11</sup> B<sup>b7</sup>)

Em<sup>11</sup> A<sup>7</sup> Dm<sup>11</sup> G<sup>7</sup> Em<sup>11</sup> A<sup>7</sup> Dm<sup>11</sup> G<sup>7</sup>

Gm<sup>7</sup> C<sup>9</sup> F<sup>6</sup> B<sup>9</sup>(#11) B<sup>b</sup>MA<sup>7</sup> Am<sup>7</sup> B<sup>b</sup>Mi<sup>9</sup> E<sup>b7</sup>

(Gm<sup>7</sup> Gm<sup>6</sup>) (Dm<sup>11</sup> F<sup>6</sup>/C) (Gm<sup>7</sup> C<sup>9</sup> /B<sup>b</sup>) (F/A A<sup>b9</sup>) (Gm<sup>7</sup> C<sup>9</sup>)

Am<sup>7</sup> Dm<sup>7</sup> Gm<sup>7</sup> C<sup>7</sup>sus F<sup>6</sup>

(Fm<sup>7</sup>/C Bm<sup>7</sup>(9)) (B<sup>b6</sup> Am<sup>7</sup> Gm<sup>7</sup> C<sup>9</sup>sus)

## I Cant Believe That You Are In Love With Me

J. Mc Hugh

$E^b_{MA7}$        $A^{b7}$        $B^b_{MA7}$        $C^7$

$C_{M7}$       1.  $F^7$        $B^b_{MA7}$        $F_{M7}$        $B^{b7}$       2.  $F^7$        $B^{b6}$

$D^7$        $G^7$        $C^7$

$C^7$        $F^7$        $B^{b7}$        $E^b_{MA7}$        $A^{b7}$

$B^b_{MA7}$        $C^7$        $C_{M7}$        $F^7$        $B^{b6}$

(F<sub>M7</sub> B<sup>b7</sup>)

## I Can't Give You Anything But Love

J. Mc Hugh

$G^6$        $C^9$        $B_{M7}$        $B^{b0}$        $A_{M7}$        $D^7$        $G^6$        $C^9$

$B_{M7}$        $B^{b0}$        $A_{M7}$        $D^7$        $D_{M7}$        $G^7$        $C^6$

( $G^{13}$        $G^9$ )      ( $D_{M7}$        $G^{7(9)}$ )

$C^6$        $C^9$        $B^9$        $B^{b9}$        $A^7$        $E_{M7}$        $A^7$        $D^7$        $A_{M7}$        $D^9$

G<sup>6</sup> C<sup>9</sup> Bm<sup>7</sup> B<sup>b0</sup> Am<sup>7</sup> D<sup>7</sup> G<sup>7</sup> sus  
 G<sup>7</sup> C<sub>M</sub>A<sup>7</sup> C<sup>6</sup> C<sub>M</sub>A<sup>7</sup> C<sup>#0</sup> G<sub>M</sub>A<sup>7</sup>/D  
 E<sup>7</sup> Am<sup>7</sup> D<sup>7</sup> G<sup>6</sup> (Am<sup>7</sup> D<sup>7</sup>)  
 (F<sup>9</sup>) (C G/B) (Am<sup>7</sup> B<sup>b0</sup>) (Bm<sup>7</sup> F<sup>13(9)</sup>)  
 (A<sup>9</sup> D<sup>13(9)</sup>)

# I Could Write A Book

R. Rodgers

C<sub>M</sub>A<sup>7</sup> Am<sup>7</sup> Dm<sup>7</sup> G<sup>7</sup> C<sub>M</sub>A<sup>7</sup> Am<sup>7</sup> Dm<sup>7</sup> G<sup>7</sup>  
 C<sub>M</sub>A<sup>7</sup> Dm<sup>7</sup> Em<sup>7</sup> Am<sup>7</sup> Dm<sup>11</sup> G<sup>7</sup> F<sup>#</sup> B F<sup>0</sup>  
 1. C<sub>E</sub><sup>6</sup> E<sup>b0</sup> Dm<sup>7</sup> G<sup>7</sup> F<sup>#</sup> B<sup>7</sup> Em<sup>7</sup> B<sup>b0</sup>  
 G/B B<sup>b0</sup> Am<sup>7</sup> D<sup>7(9)</sup> G<sup>7</sup> Dm<sup>7</sup> G<sup>7</sup>  
 2. C<sub>E</sub><sup>6</sup> E<sup>b0</sup> Dm<sup>7</sup> G<sup>7</sup> Gm<sup>7</sup> C<sup>7(9)</sup> F<sub>M</sub>A<sup>7</sup> B<sup>b7</sup>  
 Em<sup>7</sup> A<sup>7(9)</sup> Dm<sup>7</sup> G<sup>7(9)</sup> C<sup>6</sup> (Dm<sup>7</sup> G<sup>7</sup>)

# I Concentrate On You

C. Porter

$E^b MA^7$   $A^b 9^{(\#11)}$   $E^b MI^7$   $\underline{3}$   
 $D^b MI^7$   $G^b 7$   $B^6/9$  1.  $F MI^7(9^5)$   $\underline{3}$   $B^b 7(9)$   $E^b MI^7$   
 $D^b$   $B^7(\#9)$   $B^b + 7(\#9)$   $E^b 6$   $F MI^7$   $B^b 7$  2.  $A^b MI^7$   $\underline{3}$   
 $(D^b MI^7 G^b 7)$   $D^b 7$   $G^b MA^7$   $B MA^7$   $F^7(\#9)$   $B^b + 7$   $B^b 7$   
 $E^b 6$   $A^7$   $A^b MA^7$   $(E^b MI^7)$   $(F MI^7(9^5))$   $A^b MI^7$   $D^b 7$   $E^b/G$   $C^7$   
 $F MI^7$   $B^b 7$   $(A MI^7(9^5))$   $E^b MA^7$   $A^7$   $A^b MA^7$   $A^b MI^7$   $D^b 7$   $\underline{3}$   
 $(E^b 7)$   $G^b MA^7$   $C MI^7$   $F^7$   $B^b 7$   $F MI^7$   $B^b 7$   
 $E^b 6$   $(E^b MI^7)$   $A MI^7(9^5)$   $A^b 7$   
 $G MI^7$   $(A^b 9^{(\#11)})$   $(G MI^{11})$   $(C^7)$   $(F MI^7)$   
 $\underline{3}$   $D^b 9^{(\#11)}$   $C^7$   $G MI^7(9^5)$   $C + 7(9)$   
 $(B^b 7)$   $A^b 13$   $(G^{13})$   $G + 7$   $B^b 13^{(\#11)}$   $B^b + 7$   $E^b 6$   
 $F MI^7$   $(F^9)$

# I Can't Get Started

U. Duke

$CMA^7$   $Ami^7$   $Dmi^7$   $G^7$   $Bmi^7$   $E^7$   $B^bmi^7$   $E^b7$

$Ami^7$   $D^7$   $A^bmi^7$   $D^b7$   $CMA^7$   $Ami^7$   $Dmi^7$   $G^{7(9)}$

1.  $B^b13(\#11)$   $A^7$   $D^9$   $G^9sus$   
 ( $Emi^{7(9)}$   $A^{7(9)}$ ) ( $Dmi^7$   $G^7$ )

2.  $C^6$   $C\#MA^7$   $C^6$   $Emi^7$   $A^7$   $Emi^7$   $A^7$   $DMA^7$   $GMA^9$   
 ( $B^b7$ ) ( $G\#^7$ ) ( $G^0$ ) ( $F\#mi^7$   $F^7$   $Emi^7$   $E^b7$ )

$DMA^7$   $Dmi^7$   $G^7$   $Dmi^7$   $G^7$   $Emi^7$   $A^7$   $D^7$   $G^7sus$

$CMA^7$   $Ami^7$   $Dmi^7$   $G^7$   $Bmi^7$   $E^7$   $B^bmi^7$   $E^b7$   $Ami^7$   $D^7$   $A^bmi^7$   $D^b7$

$CMA^7$   $A^7$   $Dmi^7$   $G^7$   $C^6$

# I Cover The Waterfront

J. Green

Dm7 G+7 Gm7 C7 Fm7 Gm7 Am7 Ab0  
 (Bbm7) (D9)  
 Gm7 C7 1. Fm7 Ab D7(9)  
 (Eb9 D9 Db9 C9) (Am7) (D7(11) D7(9))  
 2. F6 F#m7 F6 Dm7 Gm7 C7 Fm7 Dm7  
 (D7)  
 Gm7 C7 Fm7 F6 Am7 D7 Gm7 Em7  
 (Bm7 Bb9(11))  
 Am7 D7 Gm7 C7 Dm7 G+7 Gm7 C7 Fm7 Gm7  
 (Bbm7)  
 Am7 Ab0 Gm7 C7 F6 (Bb7 Am7 D7)  
 (D9) (Eb9 D9 Db9 C9)

# I Didn't Know About You

D. Ellington

Gm7 C7 Fm7 F6 Bb7 A7 Eb7 D7  
 Dm7 G7 1. Gm7 C7 A7 D7 Gm7 C7 Eb7 D7

2.  $G_{MI}^7$   $C^7$   $F^6$   $E^b7$   $F^6$   $C_{MI}^7$   $F^7$

$C_{MI}^7$   $F^7$   $B^b_{MA}7$   $B^b6$   $B^b_{MA}7$   $B^b6$   $B^b_{MI}7$   $E^b7$   $B^b_{MI}7$   $E^b7$

$A^b6$   $G^7$   $C^+7$   $G_{MI}^7$   $C^7$   $F_{MA}7$   $F^6$   $B^b7$   $A^7$

$E^b7$   $D^7$   $D_{MI}7$   $G^7$   $G_{MI}^7$   $C^7$   $F^6$  ( $A_{MI}7$   $D^7$ )

## If I Could Be With You One Hour Tonight

J. P. Johnson

$F^7$   $C_{MI}^7$   $F^7$   $B^b6$   $D^7$

$G^7$   $G^+7$   $C^7$   $F^7$   $B^b6$   $D_{MI}/A$   $G_{MI}^7$

$C^7/G$   $F^7$   $F^7$   $C_{MI}^7$   $F^7$   $B^b6$   $D^7$

$G^7$   $G^+7$   $F^0$   $E^b6$   $E^0$   $B^b6/F$   $D^7/F\#$   $G^7$   $C^7$   $F^7$

$B^b6$   $D^7/F\#$   $G^7$   $C^7$   $F^7$   $B^b6$

# I Don't Stand A Ghost Of A Chance With You

U. Young

$CMA^7$   $DMi^{11}$   $G^{13}$  /  $F$   $EMi^{7(9)}$   $A^{7(9)}$   $DMi^{7(9)}$   $G^{7(9)}$   
 (  $G/B$  ) (  $Gm/B^b$   $A^{7(9)}$  ) (  $Fm^7/A^b$  )  
 $EMi^7$   $Ami^7$   $DMi^7$   $G+^7$  1.  $B^b 9(11)$   $A^7$   $A^b+^7$   $G^7$   
 (  $C/G$   $Ami^7$  ) (  $D^9$   $G+^9$  ) (  $E^7$  ) (  $D^7$  )  
 2.  $C^6$   $C^{\sharp MA^7}$   $C^6$   $EMi^7$   $A^7$   $DMi^7$   $G+^7$   
 (  $C^6$   $Fm^7$  ) (  $C/E$   $E^b 13$  )  
 $C^6$   $DMi^7$   $EMi^7$   $FMA^7$   $F^{\sharp MI^{7(9)}}$   $B^{7(9)}$   
 (  $C^6$   $DMi^7$  ) (  $C^6$   $EMi^7$  ) (  $FMA^7$  ) (  $F^{\sharp MI^{7(9)}}$  ) (  $B^{7(9)}$  )  
 $EMi^7$   $E^b 0$   $DMi^7$   $D^b 9(11)$   $CMA^7$   $DMi^{11}$   $G^{13}$  /  $F$   $EMi^{7(9)}$   $A^{7(9)}$   
 (  $G/B$  ) (  $Gm/B^b$   $A^{7(9)}$  )  
 $DMi^{7(9)}$   $G^{7(9)}$   $EMi^7$   $Ami^7$   $DMi^7$   $G+^7$   $C^6$   
 (  $Fm^7/A^b$  ) (  $C/G$   $Ami^7$  ) (  $D^9$   $G+^9$  )

# If I Had You

T. Shapiro - J. Capbell  
- R. Connelly

$B^b MA^7$   $Gm^7$   $G^b mi^7$   $Fmi^7$   $B^b 7$   $E^b MA^7$   $A^b 7$   
 (  $Gm^7$   $C^7$  )  
 $DMi^7$   $D^b 0$  1.  $Cmi^7$   $F^7$   $B^b 6$   $G^7$   $Cmi^7$   $F^7$   
 (  $B^b MA^7$  ) (  $DMi^7$   $G^7$  ) (  $Cmi^7$   $F^7$  /  $E^b$  ) (  $DMi^7$   $G^7$  )

2. Cm7 F7 Bb6 Ab7 Bb6 A7 Dm6 /F

Em7(9) A7(9) Dm7 Bm7(9) Em7(9) A7(9) Dm6 /F

(Dm7 Dm7/C Bb) (Bb9(11) A7)

Em7(9) A7(9) Dm7 G9 Cm7 F7 Bbm7 Gm7 Gbm7

(Gm7 C7)

Fm7 Bb7 Ebm7 Ab7 Dm7 Dbo

(Bbm7 Dm7 G7)

Cm7 F9 Bb6

### I Fall In Love Too Easily

J. Styne

Fm7 Bb7 Ebm7 Abm7 Dm7(9) G7 Cm7 Am7(9)

Dm7(9) G7(9) Cm7 Cm7/Bb Am7(9) D7 G7

(Dm7(9) G7)

Am7(9) D7 G7 Gm7(9) C7 Fm7

Fm7 Bb9 Gm7(3) C7 Fm7 Bb7 1. Eb6 G9 C7 2. Eb6

(Fm7 Abm7) (G7 C7) (F9 Bb13)

# If I Should Lose You

R. Rainger

*G*M7 *A*M7<sup>7(95)</sup> *D*7 *G*M7<sup>3</sup> *G*<sup>b</sup>7 *F*M7 *E*7<sup>95</sup>  
*E*<sup>b</sup>M7 *C*M7 *F*M7 *B*<sup>b</sup>7 *E*<sup>b</sup>M7<sup>3</sup> *G*M7 *C*M7 *F*7  
 1. *B*<sup>b</sup>M7 *A*M7<sup>7(95)</sup> *D*7 *G*M7 *C*7 *C*M7 *G*<sup>b</sup>9(11) *F*7 *D*7  
 2. *B*<sup>b</sup>M7 *D*7 *G*M7 *C*M7 *C*M7 *F*7 *B*<sup>b</sup>6 (*A*M7<sup>7(95)</sup> *D*7)

# I Know That You Know

U. Youmans

*C*9 *C*M9 *F*13(9) *B*<sup>b</sup>6  
 1. *A*7 *D*M7<sup>7(95)</sup>/*A*<sup>b</sup> *G*+7 *C*9 *C*M9  
*F*13(9) *B*<sup>b</sup>6 *D*M7 *D*<sup>b</sup>9  
 2. *B*<sup>b</sup>6 *E*M7<sup>7(95)</sup> *E*<sup>b</sup>M7<sup>6</sup> *B*<sup>b</sup>6/*D* *G*+7 *C*9  
*F*13 *B*<sup>b</sup>6 *C*M7 *F*7(9) *B*<sup>b</sup>6 (*G*7)

## If I Were A Bell

F. Loesser

G<sup>9</sup> C<sup>13</sup><sub>SUS</sub> C<sup>13</sup>(<sup>9</sup>) F<sub>M</sub>A<sup>7</sup>  
 A<sub>M</sub>I<sup>7</sup>(<sup>9</sup>5) D<sup>7</sup>(<sup>9</sup>) G<sup>7</sup> G<sub>M</sub>I<sup>7</sup> C<sup>7</sup>  
 1. F<sup>6</sup> F<sup>7</sup>/<sub>A</sub> B<sup>9</sup>6 C<sup>13</sup> F<sup>6</sup> E<sub>M</sub>I<sup>7</sup>(<sup>9</sup>5) A<sup>7</sup>  
 D<sub>M</sub>I<sup>7</sup> D<sub>M</sub>I<sup>7</sup>/<sub>C</sub> B<sub>M</sub>I<sup>7</sup>(<sup>9</sup>5) E<sup>7</sup> A<sub>M</sub>A<sup>7</sup> B<sup>b</sup>7(<sup>#</sup>11) A<sub>M</sub>A<sup>7</sup> D<sup>7</sup>  
 2. F<sup>6</sup> F<sup>7</sup>/<sub>A</sub> B<sup>b</sup> B<sup>0</sup> F<sup>6</sup>/<sub>C</sub> B<sup>b</sup>13 A<sub>M</sub>I<sup>7</sup>(<sup>9</sup>5) D<sup>7</sup>  
 G<sub>M</sub>I<sup>7</sup> C<sup>13</sup> F<sup>6</sup> (A<sub>M</sub>I<sup>7</sup> D<sup>7</sup>)

# I Get A Kick Out Of You

C. Porter

$\text{FMI}^7$   $\text{B}^{\flat 7(9)}$   $\text{GMI}^7$   $\text{C}^7$   $\text{FMI}^7$

$\text{B}^{\flat 7(9)}$   $\text{E}^{\flat \text{MA}^7}$   $\text{CMI}^7$   $\text{FMI}^7$   $\text{B}^{\flat 7}$   $\text{GMI}^7$   
 $(\text{GMI}^7 \text{C}^{7(9)})$   $(\text{B}^{\flat 7} \text{A}^{\flat 7})$   $(\text{G}^{13} \text{G}^{+7})$

$\text{C}^7$   $\text{FMI}^7$   $\text{B}^{\flat 7(9)}$   $\text{E}^{\flat 6}$   $\text{CMI}^7$   $\text{E}^{\flat \text{MA}^7}$   
 $(\text{GMI}^7 \text{C}^{7(9)})$

$\text{CMI}^7$   $\text{FMI}^7$   $\text{B}^{\flat 7}$   $\text{GMI}^7$   $\text{C}^7$   $\text{FMI}^7$   
 $(\text{E}^{\flat})$   $(\text{DMI}^7 \text{G}^7)$   $(\text{G}^{\sharp} \text{C}^{7(9)})$

$\text{B}^{\flat 7}$   $\text{E}^{\flat 6}$   $(\text{E}^{\flat 7})$   $\text{B}^{\flat \text{MI}^7}$   $\text{E}^{\flat 7}$   $\text{B}^{\flat \text{MI}^7/\text{A}^{\flat}}$

$\text{A}^{\flat \text{MA}^7}$   $\text{GMI}^{7(9)}$   $\text{C}^7$   $\text{GMI}^{7(9)}$   $\text{C}^7$   $\text{FMI}^{\flat}$   $\text{DMI}^{7(9)}$   
 $(\text{B}^{\flat \text{MI}^7})$   $(\text{E}^{\flat 7})$   $(\text{FMI}^{\flat})$   $(\text{FMI}^{\flat})$

$\text{GMI}^{7(9)}$   $\text{C}^7$   $\text{FMI}^{(\text{MA}^7)}$   $\text{FMI}^7$   $\text{CMI}^7$   $\text{F}^7$   $\text{FMI}^{7(9)}$   $\text{B}^{\flat 7}$   
 $(\text{D}^{\flat 13})$   $(\text{C}^{7(9)})$   $(\text{F}^{\flat})$

$\text{E}^{\flat \text{MA}^7}$   $\text{CMI}^7$   $\text{FMI}^7$   $\text{B}^{\flat 7}$   $\text{GMI}^{7(9)}$   
 $(\text{B}^{\flat 7} \text{A}^{\flat 7})$   $(\text{G}^{13} \text{G}^{+7})$

$\text{C}^9$   $\text{FMI}^7$   $\text{B}^{\flat 7}$   $\text{E}^{\flat 6}$

D. S. al CODA

# If You Could See Me Now

T. Dameron

**Staff 1:**  $E^b MA^7$   $A^b 13$   $E^b MA^7$

**Staff 2:**  $A^b 13$   $GMI^7$   $F\#MI^7$   $B^7$  | 1.  $FMI^7$   $B^b 7(9)$   $A^b$   $G+^7$   $C^9$   
( $A^b MI^9$   $D^b 7$ ) ( $GMI^7$   $CM^7$   $F\#MI^7$   $B^7$ )

**Staff 3:**  $F^9$   $B^b 13$  | 2.  $FMI^7$   $B^b 7(9)$   $E^b 6$   $A^b MI^7$   $D^b 7$   $E^b 6$   $CM^7$   $B^b$   
( $FMI^9$   $E^7(9)$ )

**Staff 4:**  $AMI^7$   $D^7$   $GMA^7$   $E^7(9)$   $AMI^7$   $D^7(9)$   
3

**Staff 5:**  $GMA^7$   $E^7(9)$   $AMI^7$   $CM^7$   $F^7$   $B^b MA^7$   $GMI^7$   
( $DMI^7$   $GMI^7$ )

**Staff 6:**  $CM^7$   $F^7$   $B^b 11$   $B^b 7$   $E^b MA^7$   $A^b 13$

**Staff 7:**  $E^b MA^7$   $A^b 13$   $GMI^7$   $F\#MI^7$   $B^7$   
( $A^b MI^9$   $D^b 7$ ) ( $GMI^7$   $CM^7$   $F\#MI^7$   $B^7$ )

**Staff 8:**  $FMI^7$   $B^b 7(9)$   $E^b 6$   $(C^7$   $FMI^7$   $B^b 7)$

## I Got Rhythm

G. Gershwin

$\% B^b MA^7$   $G M^7$   $C M^7$   $F^7$   $D M^7$   $D^b \circ$   $C M^7$   $F^7$

$B^b MA^7$   $B^b 7/A^b$   $E^b 6/G$   $E^b M^6/G^b$  | 1.  $B^b MA^7/F$   $F^7 sus$   $B^b 6$   $F^7$

2.  $B^b MA^7/F$   $F^7$   $B^b 6$   $E^b 7$   $D^7$   $A M^7$   $D^7$

$G^7$   $D M^7$   $G^7$   $C^7$   $G M^7$   $C^7$

$F^7$   $C M^7$   $F^7$   $B^b MA^7$   $G M^7$   $C M^7$   $F^7$

$D M^7$   $D^b \circ$   $C M^7$   $F^7$   $B^b MA^7$   $B^b 7/A^b$   $E^b 6/G$   $E^b M^6/G^b \emptyset$

$B^b MA^7/F$   $F^7$   $B^b 6$

$\emptyset$   $B^b MA^7/F$   $F^7/E^b$   $D M^7(\emptyset 5)$   $G^7$   $C^7$   $F^7$   $B^b 6$

COON

# I Hear A Rhapsody

Fragos - Baker

$C_{M7}^9$   $C_+^{7(\#9)}$   $F_{M7}$   $B^b7$   $E^b_{MA7}$   $A^b9$

$G_{M7}$   $C_+^{7(\#9)}$   $F_{M7}^{7(\#5)}$   $B^b7$

1.  $E^b_{MA7}$   $E^b6$   $D_{M7}^{7(\#5)}$   $G^7$  | 2.  $E^b_{MA7}$   $A_{M7}^{7(\#5)}$   $D_+^7$

$G_{M7}$   $A_{M7}^{7(\#5)}$   $D_+^7$   $G_{M7}+$   $G_{M7}$   $C_{M7}^9$   $F^7$

$F_{M7}$   $F_{M7}$   $E^b$   $D_{M7}^{7(\#5)}$   $G^7$   $G^7$   $D_{M7}$   $G^7$

$C_{M7}^9$   $C_+^{7(\#9)}$   $F_{M7}$   $B^b7$   $E^b_{MA7}$   $A^b9$   $G_{M7}$   $C_+^{7(\#9)}$

$F_{M7}^{7(\#5)}$   $B^b7$   $E^b_{MA7}$   $(D_{M7}^{7(\#5)})$   $G^7$

# I Got It Bad

D. Ellington

$E^b_{MA7}$   $A^b7$   $G^7$   $C_{M7}$   $F^7$   $C_{M7}$   $F^7$   $E^b7/G$

$A^b_{MA7}$   $D^b7$   $C^7$   $B^7$   $B^b7$  1.  $E^b6$   $C^{7(\#9)}$   $F_{M7}$   $B^b7$

$(A^b_{MA7}$   $D^b7)$   $(G^7$   $C^7$   $F^7$   $B^b7)$   $D^b9$

2.  $E^b6$   $C_{M7}$   $B^b_{M7}$   $E^b7$   $A^b6$

$D^b9$   $E^b_{MA7}$   $G^{7(\#9)}$   $C_{M7}$   $C^7$   $F_{M7}$   $B^b13$

$E^b_{MA7}$   $A^b7$   $G^7$   $C_{M7}$   $F^7$   $C_{M7}$   $F^7$   $E^b7/G$

$A^b_{MA7}$   $D^b7$   $C^7$   $B^7$   $B^b7$   $E^b6$   $(C^{7(\#9)}$   $F_{M7}$   $B^b7)$

$(A^b_{MA7}$   $D^b7)$   $(G^7$   $C^7$   $F^7$   $B^b7)$

# I Hear Music

B. Lane

$A_{M7}$   $D_+7$   $G^9$   $C^7$   $A_{M7}$   $D_+7$   $G^9$   $C^7$

$F^7$   $B^b6$   $F^7$   $B^b6$  1.2.  $C^7$   $F^6$   $C^7$   $F^6$

$C_{M7}$   $F^7$   $B^b_{MA7}$   $B^b_{M7}$   $E^b7$   
 $A^b_{MA7}$   $G_{M7}$   $C^7$   $A_{M7}$   $D+^7$   $G^9$   $C^7$   $A_{M7}$   $D+^7$   $G^9$   $C^7$   
 $F^7$   $B^b6$   $F^7$   $B^b6$   $C^7$   $F^6$   $G_{M7}$   $C^7$   $F^6$

### I Let A Song Go Out Of My Heart

D. Ellington

$E^b_{MA7}$   $A^b_{MA7}$   $E^b_{MA7}$   $G_{M7}$   $C^7$   
 $F_{M7}$   $B^b7$  1.  $E^b_{MA7}$   $C_{M7}$   $F_{M7}$   $B^b7$   
 2.  $E^b_{MA7}$   $G_{M7}$   $G^b_{M7}$   $F_{M7}$   $B^b7$   $E^b_{MA7}$   
 $E^b_{MA7}$   $G^7$   $C_{M7}$   $D^b_{M7}$   $G^b7$   $G^b_{M7}$   $B^7$   $F_{M7}$   $B^b7$   
 $E^b_{MA7}$   $A^b_{MA7}$   $E^b_{MA7}$   $G_{M7}$   $C^7$   
 $F_{M7}$   $B^b7_{sus}$   $E^b_{MA7}$   $B^b7$   $E^b6$

## I'll Never Be The Same

M. Malneck -  
F. Signorelli

$D^{\flat 7}$   $C^7$   $D^{\flat 7}$   $C^7$   $F_M A^7$   $G_M^7$   $A_M^7$   $D^7$   

$D^{\flat 7}$   $C^7$   $D^{\flat 7}$   $C^7$   $F_M A^7$   $G_M^7$   $A_M^7$   $D_M^7$   $D^{\flat 7}$   

$C_M^7$   $F^7$   $C_M^7$   $F^7_{sus}$   $B^{\flat 6}$   $F^7$   $B^{\flat} M A^7$   

$G^7$   $D_M^7$   $G^7$   $C^7_{sus}$   $C^7/B^{\flat}$   $A_M^7$   $D^7$   

$D^{\flat 7}$   $C^7$   $D^{\flat 7}$   $C^7$   $F_M A^7$   $G_M^7$   $A_M^7$   $D_M^7$   $D^{\flat 7}$   

$C_M^7$   $F^7$   $C_M^7$   $F^7$   $B^{\flat 6}$   $E^{\flat 7}$   $B^{\flat 6}$   

$E^{\flat 7}$   $F_M^7$   $E^{\flat 7}$   $D^7$   

$D^{\flat 7}$   $C^7$   $D^{\flat 7}$   $C^7$   $F^6$   

## I'll Remember April

G. De Paul

GMA<sup>7</sup> G<sup>6</sup> GMA<sup>7</sup> G<sup>6</sup> GMi<sup>7</sup>  

GMi<sup>6</sup> GMi<sup>7</sup> GMi<sup>6</sup> AMi<sup>7(05)</sup> D<sup>7</sup>  

Bmi<sup>7(05)</sup> E<sup>7</sup> AMi<sup>7</sup> D<sup>7</sup> GMA<sup>7</sup> G<sup>6</sup>  

Cmi<sup>7</sup> F<sup>7</sup> B<sup>b</sup>MA<sup>7</sup> GMi<sup>7</sup> Cmi<sup>7</sup>  

F<sup>7</sup> B<sup>b</sup>MA<sup>7</sup> AMi<sup>7</sup> D<sup>7</sup>  

GMA<sup>7</sup> F<sup>#</sup>mi<sup>7</sup> B<sup>7</sup> EMA<sup>7</sup> AMi<sup>7</sup> D<sup>7</sup>  

GMA<sup>7</sup> G<sup>6</sup> GMA<sup>7</sup> G<sup>6</sup> GMi<sup>7</sup>  

GMi<sup>6</sup> GMi<sup>7</sup> GMi<sup>6</sup> AMi<sup>7(05)</sup> D<sup>7</sup>  

Bmi<sup>7(05)</sup> E<sup>7</sup> AMi<sup>7</sup> D<sup>7</sup> G<sup>6</sup>  

# I'll Never Smile Again

R. Lowe

$G^b0$   $F_{M7}$   $B^9(\#11)$   $B^b7$   $E^b_{MA7}$   $F_{M7}$   $G_{M7}$   $G^b0$   
 $F_{M7}$   $B^9(\#11)$   $B^b7$   $E^b6$   $A^b9$   $G_{M11}$   $G^b7(95)$   $F_{M7}$   $B^b7$   $E^b6$   $C^7(\#9)$   
 $F_{M7(95)}$   $B^b+7$   $E^b_{MA7}$   $D^7$   $G_{MA7}$   $E_{M7}$   $A_{M7}$   $D^7$   $G_{M7}$   $G_{M7}$   $G^b0$   
 $E^b_{MA7}$   $C_{M7}$   $G/B$   $B^b_{M13}$   $E^b7$   $A^b_{MA7}$   $A^b6$   $A^b_{M7}$   $D^b7$   $E^b_{MA7}$   $A^b7$   
 $G_{M7}$   $G^b0$   $F_{M7}$   $B^9(\#11)$   $B^b7$   $B^b13(9)$   $E^b6$   $(E^b6 G_{M7} G^b0)$   
 $(A_{M11} A^b9(\#11) G_{M7} G^b7(95))$

# I'll Take Romance

M. Malneck - F. Signorelli

$F^6$   $D_{M7}$   $G_{M7}$   $C^7$   $A_{M7}$   $A^b7$   $D^b_{MA7}$   $G_{M7(95)}$   
 $C^7_{sus}$   $D^7(9)$   $G_{M7}$   $C^7$   $F^6$   $D_{M7}$   $G_{M7}$   $C^7$   
 $(A^7(9))$   $D^7(9)$   
 $F^6$   $F^{\#}_{MA7}$   $F^6$   $D_{M7}$   $E^b_{M7}$   $A^b7$   $D^b_{MA7}$   $D^b6$   $E^b_{M7}$   $A^b7_{sus}$   
 $(F_{M7} E^0)$

$D^{\flat 0}$   $D^{\flat 6}$   $G^{\flat 7}$   $B_{MA}^7$   $F_{MI}^{7(95)}$   $D_{MI}^7/C$   $F^{\sharp 0}$   
 $(D^{\flat MA}^7 D^{\flat 6})$   $(E_{MA}^7)$   $(A_{MI}^7)$   $D^7)$   
 $G_{MI}^7$   $C^7$   $F^6$   $D_{MI}^7$   $G_{MI}^7$   $C^7$   $A_{MI}^7$   $A^{\flat 7}$   
 $(F^6 D_{MI}^7 /C)$   $(G^{\flat 9}/B B^{\flat 0})$   
 $D^{\flat MA}^7$   $G_{MI}^{7(95)}$   $C^7_{SUS}$   $D^7(99)$   $G_{MI}^7$   $C^7$   $F^6$   
 $(D^{\flat MA}^7 G^{\flat MA}^7)$   $(A^{+7(99)} D^{7(99)})$

# I'm Confessin'

D. Dougherty

$E^{\flat MA}^7$   $B^{\flat +7}$   $E^{\flat MA}^7$   $F_{MI}^7$   $B^{\flat 7}$   $E^{\flat MA}^7$   $D^{+7}$   $G_{MI}^7$   $C^9$

$F^7$   $B^{9(\sharp 11)}$   $B^{\flat 9}_{SUS}$   $B^{\flat 7}$   $\underline{\underline{3}}$  1.  $E^{\flat 6}$   $C^7$   $F_{MI}^7$   $B^{\flat 7}$  2.  $E^{\flat 6}$   $A^{\flat MI}^7$   $E^{\flat 6}$   
 $(E^{\flat 6} C_{MI}^7 B_{MI}^7)$

$E^{\flat 7}$   $B^{\flat MI}^7$   $E^{\flat 9}$   $A^{\flat MA}^7$   $E^{\flat +7}$   $A^{\flat 6}$   $G^7$   $G^{\flat 7}$   $F^7$   
 $(B^{\flat MI}^7 E^{\flat 7})$

$C_{MI}^7$   $F^7$   $B^{\flat 9}$   $B^{\flat 8}$   $B^{\flat 0}$   $F_{MI}^7$   $B^{\flat 7}$   $E^{\flat MA}^7$   $B^{\flat +7}$   $E^{\flat MA}^7$   $F_{MI}^7$   $B^{\flat 7}$   
 $(B^{\flat 9} D^{\flat 9} C^{+9})$   $(B^{9(\sharp 11)} B^{\flat 9} D^7)$

$E^{\flat MA}^7$   $D^{+7}$   $G_{MI}^7$   $C^9$   $F^7$   $B^{9(\sharp 11)}$   $B^{\flat 9}_{SUS}$   $B^{\flat 7(99)}$   $\underline{\underline{3}}$   $E^{\flat 6}$

# Ill Wind

H. Arlen

F<sup>6</sup>      E<sub>Mi</sub><sup>7(♭5)</sup>      A<sup>7(♭5)</sup>      D<sup>7</sup>      B<sup>♭</sup><sub>Mi</sub><sup>7</sup>      E<sup>♭7</sup>

A<sub>Mi</sub><sup>7</sup>      D<sup>7</sup>      G<sub>Mi</sub><sup>7(♭5)</sup>      C<sup>7(♭9)</sup>      1. F<sup>6</sup>/<sub>A</sub>      A<sup>♭7</sup>      G<sub>Mi</sub><sup>7</sup>      C<sup>7</sup>

2. F<sup>6</sup>      G<sup>♭</sup><sub>Mi</sub><sup>7</sup>      G<sup>♭6</sup>      F<sub>Mi</sub><sup>7</sup>      B<sup>♭</sup><sub>Mi</sub><sup>7</sup>

A<sup>7</sup>      E<sub>Mi</sub><sup>7</sup>/<sub>B</sub>      C<sup>0</sup>      A<sup>7</sup>/<sub>C#</sub>      D<sup>7</sup> <sub>3</sub>      A<sub>Mi</sub><sup>7</sup>/<sub>E</sub>      F<sup>0</sup>      D<sup>7</sup>/<sub>F#</sub>

(A<sub>Mi</sub><sup>7</sup>)      (D<sup>13</sup>)

A<sup>7</sup>      E<sub>Mi</sub><sup>7</sup>/<sub>B</sub>      C<sup>0</sup>      A<sup>7</sup>/<sub>C#</sub>      D<sup>7</sup>      G<sub>Mi</sub><sup>7(♭5)</sup>      C<sup>7</sup>

(A<sub>Mi</sub><sup>7</sup>)      (D<sup>7</sup>)

F<sup>6</sup>      E<sub>Mi</sub><sup>7(♭5)</sup>      A<sup>7(♭5)</sup>      D<sup>7</sup>      B<sup>♭</sup><sub>Mi</sub><sup>7</sup>      E<sup>♭7</sup>

A<sub>Mi</sub><sup>7</sup>      D<sup>7</sup>      G<sub>Mi</sub><sup>7(♭5)</sup>      C<sup>7(♭9)</sup>      F<sup>6</sup>      B<sup>♭</sup><sub>Mi</sub><sup>7</sup>      E<sup>♭7</sup>

(F<sup>6</sup>      E<sup>7(♭9)</sup>)      (E<sup>♭9</sup>      D<sub>Mi</sub><sup>7(ADD11)</sup>)

F<sub>Mi</sub><sup>7</sup>      E<sup>♭7</sup>      F<sub>Mi</sub><sup>7</sup>

(D<sup>♭7(9)</sup>      C<sup>13</sup>)      (B<sup>7</sup>      B<sup>♭6</sup>)      (F<sup>6</sup>)

## I Love You

C. Porter

G<sub>M</sub><sup>7(♯5)</sup> C<sup>7(♯9)</sup> F<sub>M</sub><sup>Δ7</sup> D<sup>7</sup>  
 G<sub>M</sub><sup>7</sup> C<sup>7</sup> F<sub>M</sub><sup>Δ7</sup> G<sub>M</sub><sup>7</sup> A<sub>M</sub><sup>7</sup> D<sup>7</sup> (F<sub>M</sub><sup>♯0</sup>)

G<sub>M</sub><sup>7(♯5)</sup> C<sup>7(♯9)</sup> F<sub>M</sub><sup>Δ7</sup> B<sub>M</sub><sup>7</sup> E<sup>7</sup>  
 A<sub>M</sub><sup>Δ7</sup> F<sub>M</sub><sup>♯7</sup> B<sub>M</sub><sup>7</sup> E<sup>7</sup> A<sub>M</sub><sup>Δ7</sup> A<sup>6</sup> (B<sup>♯</sup> E<sup>7</sup>)

G<sub>M</sub><sup>7</sup> C<sup>7</sup> F<sub>M</sub><sup>Δ7</sup> (F<sub>M</sub><sup>Δ7</sup> G<sub>M</sub><sup>7</sup>) (A<sup>♭0</sup> A<sub>M</sub><sup>7</sup>)  
 A<sub>M</sub><sup>7(♯5)</sup> D<sup>7(♯9)</sup> G<sup>7</sup> G<sub>M</sub><sup>7</sup> C<sup>7</sup> (G<sub>M</sub><sup>7</sup>) (C<sup>7</sup>)

G<sub>M</sub><sup>7(♯5)</sup> C<sup>7(♯9)</sup> A<sub>M</sub><sup>7(♯5)</sup> D<sup>7</sup>  
 G<sub>M</sub><sup>7</sup> G<sub>M</sub><sup>7</sup> C<sup>7</sup> F<sup>6</sup> (A<sub>M</sub><sup>7</sup> D<sup>7</sup>)  
 (G<sup>7</sup>)

# I'm Afraid The Masquerade Is Over

R. Wrubel

$E^b MA^7$   $DMi^{7(9b5)} G^7$   $CMi^7 F^9$   $B^b mi^7 E^b 7$   $A^b MA^7$   $(A^{\#} D^7)$

$GMi^7 C^7$   $F^{\#} mi^7 B^7$   $Fmi^7 B^b 7$   $E^b MA^7 CMi^7$   $B^b mi^7 E^b 7$   $(F^7)$

$A^b MA^7 D^b 7$  1.  $GMi^7 C^7$   $Fmi^7 B^b 7$   $(A^b mi^7 D^b 7)$

2.  $GMi^7 C^7$   $Fmi^7 B^b 7$   $E^b 6$   $GMi^7 G^b 0$   $(C^7)$

$Fmi^7 B^b 7$   $GMi^7 C^7$   $Fmi^7 B^b 7$   $E^b MA^7$

$AMi^{7(9b5)} D^7$   $GMi^7 C^7$   $F^7$   $Fmi^7 B^b 7$   $E^b MA^7$

$DMi^{7(9b5)} G^7$   $CMi^7 F^9$   $B^b mi^7 E^b 7$   $A^b MA^7$   $GMi^7 C^7$   $(A^{\#} D^7)$

$F^{\#} mi^7 B^7$   $Fmi^7 B^b 7$   $E^b MA^7 CMi^7$   $B^b mi^7 E^b 7$   $A^b MA^7$

$(F^7)$   $D^b 7$   $GMi^7 C^7$   $Fmi^7 B^b 7$   $E^b 6$   $(C^7)$   $Fmi^7 B^b 7$

## I'm Beginning To See The Light

D. Ellington

**B<sup>b7</sup> E<sup>b7</sup> A<sup>b6</sup> F<sup>7</sup> B<sup>b7</sup> E<sup>b7</sup>**  
 (A<sup>b6</sup> D<sup>b7</sup>) (A<sup>b6</sup>) (A<sup>b6</sup> B<sup>b</sup>M<sup>7</sup> E<sup>b7</sup>)

**B<sup>M7</sup> E<sup>7</sup> B<sup>b7</sup> E<sup>b7</sup> A<sup>b7</sup> G<sup>b7</sup> F<sup>7</sup> B<sup>b7</sup> E<sup>b7</sup>**  
 (A<sup>b6</sup> D<sup>b7</sup>) (C<sup>M7</sup><sup>9</sup> F<sup>7</sup>) (B<sup>b9</sup> B<sup>b</sup>M<sup>7</sup> E<sup>b7</sup>)

1. **A<sup>b6</sup> F<sup>7</sup>** | 2. **A<sup>b6</sup> C<sup>7</sup>**  
 (A<sup>b6</sup> B<sup>b</sup>M<sup>7</sup> E<sup>b7</sup>)

**B<sup>7</sup> B<sup>b7</sup>**  
 3

**B<sup>M7</sup> E<sup>7</sup> B<sup>b</sup>M<sup>7</sup> E<sup>b7</sup> B<sup>b7</sup> E<sup>b7</sup> A<sup>b6</sup> F<sup>7</sup>**  
 (A<sup>b6</sup> D<sup>b7</sup>) (A<sup>b6</sup>)

**B<sup>b7</sup> E<sup>b7</sup> B<sup>M7</sup> E<sup>7</sup> B<sup>b7</sup> E<sup>b7</sup>**  
 (A<sup>b6</sup> B<sup>b</sup>M<sup>7</sup> E<sup>b7</sup>) (A<sup>b6</sup> D<sup>b7</sup>)

**A<sup>b7</sup> G<sup>b7</sup> F<sup>7</sup> B<sup>b7</sup> E<sup>b7</sup> A<sup>b6</sup>**  
 (C<sup>M7</sup><sup>9</sup> F<sup>7</sup>) (B<sup>b9</sup> B<sup>b</sup>M<sup>7</sup> E<sup>b7</sup>)

# Imagination

Van Heusen

# I Mean You

T. Monk - C. Hawkins

Theme

Chord markings above the staves include:  $E^{\flat 7}$ ,  $F^6$ ,  $D^{\flat 7}$ ,  $D^7$ ,  $Gm^7$ ,  $C^7$ ,  $F^6$ ,  $Gm^7$ ,  $C^7$ ,  $F^6$ ,  $E^{\flat 7}$ ,  $Fm^7$ ,  $D^{\flat 7}$ ,  $G^{\flat 7}$ ,  $Gm^7$ ,  $C^7$ ,  $F^6$ ,  $D^{\flat 7}$ ,  $D^7$ ,  $Gm^7$ ,  $C^7$ ,  $F^6$ , and  $E^{\flat 7}$ .

# I'm Old Fashioned

J. Kern

**Staff 1:** F<sup>6</sup> D<sup>M7</sup> G<sup>M7</sup> C<sup>7</sup> F<sup>M7</sup> D<sup>M7</sup> G<sup>M7</sup> C<sup>7</sup>  
 (A<sup>M7</sup> D<sup>7</sup>)

**Staff 2:** F<sup>M7</sup> E<sup>M7(95)</sup> A<sup>7</sup>  
 (F<sup>sus</sup>) (B<sup>b</sup> M<sup>7</sup>) (E<sup>b</sup> 7<sup>05</sup>)

**Staff 3:** D<sup>M7</sup> G<sup>7</sup> D<sup>M7</sup> G<sup>7</sup>

**Staff 4:** G<sup>M7</sup> D<sup>b</sup> 7<sup>(910)</sup> C<sup>9</sup> sus C<sup>7</sup>  
 (D<sup>M7</sup> G<sup>7</sup>)

**Staff 5:** F<sup>6</sup> D<sup>M7</sup> G<sup>M7</sup> C<sup>7</sup> F<sup>M7</sup> B<sup>M7(95)</sup> E<sup>7</sup>  
 (D<sup>M7</sup> / C) (B<sup>b</sup> 7)

**Staff 6:** A<sup>M7</sup> B<sup>M7</sup> C<sup>#</sup> M<sup>7</sup> D<sup>M7</sup> C<sup>#</sup> 7 F<sup>#</sup> M<sup>7</sup> G<sup>M7</sup> C<sup>7</sup>

**Staff 7:** F<sup>6</sup> D<sup>M7</sup> G<sup>M7</sup> C<sup>7</sup> F<sup>M7</sup> D<sup>M7</sup> G<sup>M7</sup> C<sup>7</sup>  
 (A<sup>M7</sup> D<sup>7</sup>)

**Staff 8:** C<sup>M7</sup> F<sup>7</sup> B<sup>b</sup> M<sup>7</sup> E<sup>b</sup> 7 A<sup>M7</sup> D<sup>M7</sup> D<sup>M7</sup>/C B<sup>M7(95)</sup> B<sup>b</sup> M<sup>6</sup>

**Staff 9:** A<sup>M7</sup> A<sup>b</sup> 7 G<sup>M7</sup> C<sup>7</sup> F<sup>6</sup> (D<sup>M7</sup> G<sup>M7</sup> C<sup>7</sup>)  
 (G<sup>b</sup> 7<sup>05</sup>)

# I'm Just Lucky So And So

D. Ellington

**B<sup>b</sup>6** **E<sup>b</sup>7** **B<sup>b</sup>6** **G<sup>M</sup>7** **F<sup>M</sup>7** **B<sup>b</sup>7**

**E<sup>b</sup>7** **C<sup>7</sup>** **F<sup>7</sup>** | 1. **B<sup>b</sup>6** **G<sup>7</sup>** **C<sup>M</sup>7** **F<sup>7</sup>** | 2. **B<sup>b</sup>6** **E<sup>b</sup>7** **B<sup>b</sup>6**

**E<sup>b</sup>13** **B<sup>b</sup>M<sup>A</sup>7** **E<sup>b</sup>13** **B<sup>b</sup>M<sup>A</sup>7** **A<sup>M</sup>7(95)** **D<sup>7</sup>**

**G<sup>M</sup>7** **C<sup>7</sup>** **C<sup>M</sup>7** **F<sup>7</sup>** **B<sup>b</sup>6** **E<sup>b</sup>7**

**B<sup>b</sup>6** **G<sup>M</sup>7** **G<sup>b</sup>M<sup>7</sup>** **F<sup>M</sup>7** **B<sup>b</sup>7** **E<sup>b</sup>7** **C<sup>7</sup>** **F<sup>7</sup>** **B<sup>b</sup>6**

# Impressions

J. Coltrane

**D<sup>M</sup>7** | 1.2.

**E<sup>b</sup>M<sup>7</sup>**

**D<sup>M</sup>7**

## In Love In Vain

J. Kern

$E^b6$   $Cm^7$   $Fm^7$   $B^b7$   $Gm^7$   $Cm^7$   $Fm^7$   $B^b7$

$E^bMA^7$   $C^7$   $Fm^7$   $B^b7$   $Gm^7(9^b)$   $C^7$

$Fm^7$   $Fm^7/E^b$   $Dm^7(9^b)$   $G^7$   $Cm^7(ADD11)$   $Cm^7$

$F^9sus$   $F^9$   $Fm^7$   $B^9(\#10)$   $B^b7$

$A^bMA^7$   $A^bMA^7$   $Gm^7$   $G^b0$   $Fm^7$   $B^b7$

$E^bMA^7$   $C^7$   $Fm^7$   $B^b7$   $B^bMA^7$   $E^b7$

$A^bMA^7$   $A^bMA^7$   $D^7(9^b)$   $Gm^7$   $C^7$

$Fm^7$   $B^b7$   $E^b6$

$(E^b5/G)$   $C^7$   $(Fm^7)$   $B^b7$

# I'm Getting Sentimental Over You

G. Bassman

**FMA<sup>7</sup>**                      **Bm<sup>7</sup> E<sup>7</sup>**                      **Am<sup>7</sup>(b5)**                      **D<sup>7</sup>**

**G<sup>9</sup>**                      1. **Gm<sup>7</sup> C<sup>7</sup> F<sup>6</sup> D<sup>7</sup> G(m)<sup>7</sup> C<sup>9</sup>**

2. **C+<sup>7(b9)</sup>**                      **F<sup>6/9</sup>**                      **Bm<sup>7(b5)</sup>**                      **E<sup>7</sup>**

**Am<sup>7</sup>**                      **Am<sup>7</sup>**                      **Cm<sup>7</sup> F<sup>7</sup>**                      **Bm<sup>7</sup> E<sup>7</sup>**

**Bm<sup>7(b5)</sup>**                      **E<sup>7(b9)</sup>**                      **Am<sup>7</sup>**                      **D<sup>7</sup>**                      **Gm<sup>7</sup> C<sup>7</sup>**

**FMA<sup>7</sup>**                      **Bm<sup>7</sup> E<sup>7</sup>**                      **Am<sup>7</sup>(b5)**                      **D<sup>7</sup>**

**G<sup>9</sup>**                      **Gm<sup>7</sup> C<sup>7</sup> F<sup>7</sup> E<sup>b</sup> 7 D<sup>7</sup>**

**G<sup>9</sup>**                      **C+<sup>7(b9)</sup>**                      **F<sup>6/9</sup>**

## I'm In The Mood For Love

Mc Hugh

CMA<sup>7</sup> AMI<sup>7</sup> DMI<sup>7</sup> G<sup>7</sup> DMI<sup>7</sup> D<sup>♭7(9)</sup> CMA<sup>7</sup> DMI<sup>7</sup> (F<sup>7</sup>)  
 EMI<sup>7</sup> E<sup>♭0</sup> DMI DMI<sup>(MA7)</sup> 1. DMI<sup>7</sup> G<sup>7(9)</sup> CMA<sup>7</sup> A<sup>7</sup> DMI<sup>7</sup> G<sup>7</sup>  
 (F<sup>0</sup>) (EMI<sup>7</sup> E<sup>♭7</sup> DMI<sup>7</sup> D<sup>♭7</sup>)  
 2. DMI<sup>7</sup> G<sup>7</sup> C<sup>6</sup> AMI<sup>7</sup> DMI<sup>7</sup> G<sup>7</sup> EMI<sup>7</sup> A<sup>7</sup>  
 DMI<sup>7</sup> G<sup>7</sup> CMA<sup>7</sup> AMI<sup>7</sup> F<sup>♯MI7(9)</sup> B<sup>7(9)</sup>  
 EMI<sup>7</sup> AMI<sup>7(9)</sup> D<sup>7</sup> DMI<sup>7</sup> G<sup>7</sup>  
 CMA<sup>7</sup> AMI<sup>7</sup> DMI<sup>7</sup> G<sup>7</sup> DMI<sup>7</sup> D<sup>♭7(9)</sup> CMA<sup>7</sup> DMI<sup>7</sup>  
 EMI<sup>7</sup> E<sup>♭0</sup> DMI DMI<sup>(MA7)</sup> DMI<sup>7</sup> G<sup>7</sup> C<sup>6</sup> (G<sup>+7</sup>)

# In A Mellow Tone

D. Ellington

$B^{\flat 7}$     $E^{\flat 7}$     $A^{\flat 6}$     $E^{\flat} M^{\flat 7}$   
  
 $A^{\flat 7}$     $D^{\flat} M^{\flat 7}$  | 1.  $D^{\flat 6}$     $D^{\flat} M^{\flat 7}$     $G^{\flat 7}$     $A^{\flat} M^{\flat 7}$     $G^{\flat 7}$     $F^7$   
( $D^{\flat} M^{\flat 7}$     $G^{\flat 7}$ )  
 $B^{\flat 7}$     $E^{\flat 7}$     $F^7$  | 2.  $D^{\flat 7}$     $D^{\circ}$   
( $F^{\flat 7}$ )   ( $B^{\flat 7}$ )  
 $A^{\flat 6}/E^{\flat}$     $F^7$     $B^{\flat 7}$     $E^{\flat 7}$     $A^{\flat 6}$  ( $G^7$   $G^{\flat 7}$   $F^7$ )  
( $A^{\flat}/E^{\flat}$     $C M^{\flat 7}$ )

# Indian Summer

U. Herbert

$5/4$   $2$   
 $G M^{\flat 7}$     $D^{\flat 7}$     $G M^{\flat 7}$     $D^{\flat 7}$     $G M^{\flat 7}$     $C^{\flat 9}(\#11)$   
3   3   3  
 $G/B$     $B^{\flat 0}$     $A M^{\flat 7}$  | 1.  $D^{13}$     $F^{\sharp} M^{\flat 7}$     $B^7$   
( $A M^{\flat 7}$ )   ( $A M^{\flat 7}/G$ )   ( $F^{\sharp} M^{\flat 7}(\#9)$ )   ( $B^7$ )  
 $E M^{\flat 7}$     $A^{13}$     $A^9$     $D^{13}$   
3   3   3   3  
 2.  $A M^{\flat 7}$     $D^7$     $G M^{\flat 7}$     $F^{\sharp \#}$     $B^7$     $E M^{\flat 7}$     $B^{\flat} M^{\flat 7}$     $E^{\flat 7}$   
3   3   3   3   3  
 $B^{\flat} M^{\flat 7}$     $E^{\flat 7}$     $G M^{\flat 7}$     $E^7$     $A M^{\flat 7}$     $D^7$     $G^6$   
3   3

# In A Sentimental Mood

D. Ellington

D<sub>M</sub>I D<sub>M</sub>I<sup>(MA7)</sup> D<sub>M</sub>I<sup>7</sup> D<sup>7(#9)</sup> G<sub>M</sub>I G<sub>M</sub>I<sup>(MA7)</sup>  
 (B<sup>♯</sup> B<sup>♭7</sup>) (F<sub>M</sub>A/A A<sup>♭0</sup>) (G<sub>M</sub><sup>7</sup> D<sup>7</sup>/F<sup>♯</sup>)  
 G<sub>M</sub>I<sup>7</sup> A<sup>7</sup> D<sub>M</sub>I<sup>7</sup> D<sup>7</sup> G<sub>M</sub>I<sup>7</sup> C<sup>7</sup> 1. F<sub>M</sub>A<sup>7</sup> A<sup>7</sup>  
 (G<sub>M</sub><sup>7</sup>/F E<sup>♯</sup> A<sup>7</sup>) (A<sub>M</sub><sup>7</sup> D<sup>7</sup>)  
 2. F<sup>6</sup> E<sup>♭</sup><sub>M</sub>I<sup>7</sup> A<sup>♭7</sup> D<sup>♭</sup><sub>M</sub>A<sup>7</sup> B<sup>♭</sup><sub>M</sub>I<sup>7</sup> E<sup>♭</sup><sub>M</sub>I<sup>7</sup> A<sup>♭7</sup> D<sup>♭6</sup> B<sup>♭7</sup> E<sup>♭7</sup> A<sup>♭7</sup>  
 (F<sub>M</sub><sup>7</sup> E<sup>7</sup>) (A<sub>M</sub><sup>7</sup> D<sub>M</sub><sup>7</sup>)  
 D<sup>♭</sup><sub>M</sub>A<sup>7</sup> B<sup>♭</sup><sub>M</sub>I<sup>7</sup> E<sup>♭</sup><sub>M</sub>I<sup>7</sup> A<sup>♭7</sup> G<sub>M</sub>

D<sub>M</sub>I D<sub>M</sub>I<sup>(MA7)</sup> D<sub>M</sub>I<sup>7</sup> D<sup>7(#9)</sup> G<sub>M</sub>I G<sub>M</sub>I<sup>(MA7)</sup> G<sub>M</sub>I<sup>7</sup> A<sup>7</sup>  
 (B<sup>♯</sup> B<sup>♭7</sup>) (F<sub>M</sub>A/A A<sup>♭0</sup>) (G<sub>M</sub><sup>7</sup> D<sup>7</sup>/F<sup>♯</sup>) (G<sub>M</sub><sup>7</sup>/F E<sup>♯</sup> A<sup>7</sup>)  
 D<sub>M</sub>I<sup>7</sup> D<sup>7</sup> G<sub>M</sub>I<sup>7</sup> C<sup>7</sup> F<sup>6</sup>  
 (A<sub>M</sub><sup>7</sup> D<sup>7</sup>)

## I Never Knew

T. Fiorito

$A^b MA^7$   $D^b MI^6$   $A^b MA^7$   $D^b MI^6$   $CM^7$   $F^7$   $B^b MI^7$   $E^b 7$

$(G^b 9)$   $(G^b 9)$

1.  $A^b 6$   $FMI^7$   $B^b MI^7$   $E^b 7$     2.  $A^b 6$   $DMI^{7(95)}$   $G^{7(99)}$   $CM^7$   $DMI^{7(95)}$   $G^{7(99)}$   $CM^7$

$DMI^{7(95)}$   $G^{7(99)}$   $CM^7$   $DMI^{7(95)}$   $G^{7(99)}$   $CM^7$   $F^7$   $B^b MI^7$   $E^b 7$   $A^b MA^7$

$(CM^7 B^7)$   $(B^b MI^{11} A^{9(10)})$

$D^b MI^6$   $A^b MA^7$   $D^b MI^6$   $CM^7$   $F^7$   $B^b MI^7$   $E^b 7$   $A^b 6$

$(G^b 9)$   $(G^b 9)$

## In The Sign Of Libra

D. Goykovich

$\% DMI^9$   $A^+ 7(\#9)$   $DMI^9$   $BMI^{7(95)}$   $B^b 13(95)$   $A^+ 7(99)$

$DMI^9$   $DMI^6$  1.  $EMI^{7(95)}$   $A^+ 7(99)$  2.  $CM^7$   $F^+ 7(99)$   $B^b MI^9$   $E^b 13(99)$

$A^b MA^7$   $CM^7$   $F^+ 7(99)$   $B^b MI^9$   $E^b 13(99)$   $A^b MA^7$   $FMI^9$   $EMI^{7(95)}$   $A^+ 7(99)$

$(DMI^{11} G^7 A^7)$

$DMI^9$   $A^+ 7(\#9)$   $DMI^9$   $BMI^{7(95)}$   $B^b 13(\#10)$   $A^+ 7(99)$   $\emptyset$   $DMI^9$   $DMI^6$

$EMI^{7(95)}$   $A^+ 7(99)$   $\emptyset$   $B^b 13(\#10)$   $GMI^{11}$   $GMI^7$   $DMI^7$   $DMI^6$

**CODA**

D. S. al CODA

# In Walked Bud

T. Monk

F<sub>M1</sub> F<sub>M1</sub>(MA7) F<sub>M1</sub><sup>7</sup> B<sup>b</sup>7 E<sup>b</sup>7  
 A<sup>b</sup>M<sub>A</sub><sup>7</sup> F<sup>7</sup> B<sup>b</sup>M<sub>M</sub><sup>7</sup> E<sup>b</sup>7 A<sup>b</sup>6 1. G<sub>M</sub><sup>7</sup>(95) C<sup>7</sup> 2. A<sup>b</sup>6  
 F<sub>M1</sub><sup>7</sup> D<sup>b</sup>7  
 F<sub>M1</sub><sup>7</sup> D<sup>b</sup>7 (C<sup>7</sup>(99))  
 F<sub>M1</sub> F<sub>M1</sub>(MA7) F<sub>M1</sub><sup>7</sup> B<sup>b</sup>7 E<sup>b</sup>7  
 A<sup>b</sup>M<sub>A</sub><sup>7</sup> F<sup>7</sup> B<sup>b</sup>M<sub>M</sub><sup>7</sup> E<sup>b</sup>7 A<sup>b</sup>6 (C<sup>7</sup>)

# Indiana

J. F. Hanley

F<sub>M</sub><sup>7</sup> E<sup>b</sup>7 D<sup>7</sup> G<sup>7</sup>  
 C<sup>7</sup> F<sup>6</sup> G<sup>0</sup> A<sup>0</sup> B<sup>b</sup>6 B<sup>0</sup>  
 (G<sub>M</sub><sup>7</sup>) (B<sup>b</sup>6)

F D<sup>7</sup> G<sup>7</sup> G<sup>13</sup> G<sup>M7</sup> C<sup>7</sup>

(F E<sup>b9(10)</sup>)

F<sup>M7</sup> E<sup>b7</sup> D<sup>7</sup> G<sup>7</sup> E<sup>M7</sup>

A<sup>7</sup> D<sup>M7</sup> B<sup>bM7</sup> F<sup>M7</sup> E<sup>M7(95)</sup> A<sup>7</sup>

(D<sup>M7</sup> F<sup>7/C</sup>) (B<sup>bM7</sup> E<sup>b9</sup>)

D<sup>M7</sup> B<sup>0</sup> F<sup>M7</sup> D<sup>7</sup> G<sup>M7</sup> C<sup>7</sup> F<sup>6</sup>

(D<sup>M7</sup> /C) (B<sup>M7(95)</sup> B<sup>b7(95)</sup>) (A<sup>M7</sup> D<sup>7</sup>)

### In Your Own Sweet Way

D. Brubeck

A<sup>M7(95)</sup> D<sup>7(9)</sup> G<sup>M7</sup> C<sup>M7</sup> F<sup>7</sup> B<sup>b6</sup> E<sup>bM7</sup>

A<sup>bM7</sup> D<sup>b7</sup> G<sup>bM7</sup> B<sup>M7</sup> C<sup>M7(95)</sup> F<sup>7(9)</sup> 1. B<sup>bM7(10)</sup> 2. B<sup>bM7(10)</sup>

E<sup>M7(95)</sup> A<sup>7(9)</sup> D<sup>M7</sup> E<sup>M7</sup> A<sup>7</sup> D<sup>M7</sup> D<sup>M7</sup> G<sup>7</sup> C<sup>M7</sup>

E<sup>bM7</sup> A<sup>b7</sup> G<sup>7</sup> A<sup>M7(95)</sup> D<sup>7(9)</sup> G<sup>M7</sup> C<sup>M7</sup> F<sup>7</sup> B<sup>b6</sup> E<sup>bM7</sup>

A<sup>bM7</sup> D<sup>b7</sup> G<sup>bM7</sup> B<sup>M7</sup> C<sup>M7(95)</sup> F<sup>7(9)</sup> B<sup>bM7(10)</sup>

# I Only Have Eyes For You

H. Warren

- Staff 1:** Chords:  $Dm^7$ ,  $B^b/D$ ,  $G^7$ ,  $Dm^7$ ,  $B^b/D$ . Triplets are indicated over the notes corresponding to  $Dm^7$ ,  $B^b/D$ , and  $Dm^7$ .
- Staff 2:** Chords:  $G^7$ ,  $Cm^7$ ,  $Cm^7$ ,  $F^7$ ,  $Em^7$ ,  $A^9$ ,  $E^b m^7$ ,  $A^b 9$ . Triplets are indicated over the notes corresponding to  $G^7$  and  $Cm^7$ .
- Staff 3:** Chords:  $Em^7$ ,  $B^b 9$ ,  $Em^7$ ,  $B^b 9$ ,  $A^7$ ,  $E^b 9$ ,  $Dm^7$ ,  $G^7$ ,  $Em^7$ .
- Staff 4:** Chords:  $A^{7(9)}$ ,  $Dm^{7(9)}$ ,  $G^7$ ,  $Em^7$ ,  $E^b m^7$ ,  $A^b 9$ . A triplet is indicated over the notes corresponding to  $Em^7$  and  $A^7$ .
- Staff 5:** Chords:  $Dm^7$ ,  $B^b/D$ ,  $G^7$ ,  $Dm^7$ ,  $B^b/D$ ,  $G^7$ . Triplets are indicated over the notes corresponding to  $Dm^7$ ,  $B^b/D$ , and  $Dm^7$ .
- Staff 6:** Chords:  $Cm^7$ ,  $Dm^6$ ,  $D^{\#0}$ ,  $C/E$ ,  $B^b 9(11)$ ,  $A^9$ ,  $A^{7(9)}$ . A triplet is indicated over the notes corresponding to  $Cm^7$ .
- Staff 7:** Chords:  $Dm^7$ ,  $Dm^{7(9)}$ ,  $G^{7(9)}$ ,  $C^6$ . A triplet is indicated over the notes corresponding to  $Dm^7$ .

# In The Chapel In The Moonlight

B. Hill

$B^{\flat} M\Delta^7$   $C M^7$   $D M^7$   $E^{\flat 7(\#10)}$   $D M^7$   $E^{\flat 7(\#10)}$

$D M^7$   $G^7$   $C^9$  | 1.  $C M^7$   $F^7$   $D M^7$   $D^{\flat 7}$   $C M^7$   $F^7$

2.  $C M^7$   $F^7$   $B^{\flat 6}$   $E^{\flat} M^{\flat 6}$   $B^{\flat 6}$   $C M^7$   $F^7$   $B^{\flat} M\Delta^7$   $G M^7$   $F M^{\flat 6}$   $B^{\flat 7}$

$E^{\flat} M\Delta^7$   $E^{\flat} M^{\flat 6}$   $B^{\flat} M\Delta^7$   $D^7(\#9)$   $G M^7$   $C^7$

$C M^7$  |  $F^7$   $B^{\flat} M\Delta^7$   $C M^7$   $D M^7$   $E^{\flat 7(\#10)}$   $D M^7$   $E^{\flat 7(\#10)}$

$D M^7$   $G^7$   $C^9$   $C M^7$   $F^7$   $B^{\flat 6}$

# Israel

J. Carisi

$D M^7(ADD9)$   $D M^7(ADD9)$   $D M^{\flat 6/9}$   $D^7(\#9)$

$G M^7$   $D M^7$

$(A^7(\#9)/E)$   $(D M^7/F)$

$D_{sus}/A$   $G_{sus}/D$   $C_{sus}/G$   $A^7$   $D M^7$   $B M^7(\#5)$   $E M^7(\#5)$   $A^7$   $D M^7_A$

$(E^7)$

## I Remember Clifford

B. Golson

$B^{\flat}MA^7$   $C^7$   $B^7$   $B^{\flat 7}$   $A^{7(9)}$   $A^7/C^{\sharp}$

$Dm^7$   $Cm^7$   $B^{\flat}m^7$   $A^{\flat}m^7$   $Gm^7$   $C^7_{sus}$   $C^{7(9)}$

$FMA^7$   $A^7$   $B^{\flat}MA^7$   $B^0$   $C^7$   $C^{\sharp 0}$   $A^7$   $Dm^7$   $/C$

1.  $Bm^7(9)$   $E^{7(9)}$   $Am^7$   $/G$   $F^{\sharp}m^7(9)$   $B^{7(9)}$   $Gm^7$   $C^{7(9)}$

2.  $Bm^7(9)$   $E^{7(9)}$   $Am^7(9)$   $D^{7(9)}$   $Gm^7$   $C^+7$   $C^7/B^{\flat}$   $Am^7$   $B^{\flat}MA^7$

$Bm^7(9)$   $E^{7(9)}$   $Am^7$   $D^{7(9)}$   $Gm^7$   $C^+7(9)$   $FMA^7$

$Em^7(9)$   $A^{7(9)}$   $Dm^7$   $/C$   $Bm^7(9)$   $E^{7(9)}$   $Am^7$   $D^7$   $Gm^7$   $C^7$

$FMA^7$   $A^7$   $B^{\flat}MA^7$   $B^0$   $C^7$   $C^{\sharp 0}$   $A^7$   $Dm^7$   $/C$

$Bm^7(9)$   $E^{7(9)}$   $Am^7(9)$   $D^{7(9)}$   $Gm^7$   $C^+7$   $F^6$

# I Remember You

J. Schertzinger

F<sub>M</sub>A<sup>7</sup>
B<sub>M</sub>A<sup>7</sup> E<sup>7</sup> F<sub>M</sub>A<sup>7</sup>
C<sub>M</sub>A<sup>7</sup> F<sup>7</sup>

B<sup>b</sup>M<sub>A</sub>7
B<sup>b</sup>M<sub>A</sub>7 E<sup>b7</sup> 3
1. A<sub>M</sub>7 D<sup>7</sup> G<sub>M</sub>A<sup>7</sup> C<sup>7</sup>

2. F<sub>M</sub>A<sup>7</sup>
C<sub>M</sub>A<sup>7</sup> B<sup>7</sup>
B<sup>b</sup>M<sub>A</sub>7
E<sub>M</sub>7
A<sup>7</sup>

D<sub>M</sub>A<sup>7</sup>
E<sub>M</sub>7
A<sup>7</sup>
D<sub>M</sub>A<sup>7</sup>
D<sub>M</sub>A<sup>7</sup>
G<sup>7</sup> 3

C<sup>7</sup>
G<sub>M</sub>A<sup>7</sup>
C<sup>7</sup>
F<sub>M</sub>A<sup>7</sup>
B<sub>M</sub>A<sup>7</sup>
E<sup>7</sup>

F<sub>M</sub>A<sup>7</sup>
A<sub>M</sub>7<sup>7b5</sup>
D<sup>7(9b9)</sup>
G<sub>M</sub>A<sup>7</sup>
B<sup>b</sup>M<sub>A</sub>7
E<sup>b7</sup> 3

F<sub>M</sub>A<sup>7</sup>
G<sup>7(9b5)</sup>
A<sub>M</sub>7
D<sub>M</sub>A<sup>7</sup>
G<sub>M</sub>A<sup>7</sup>
C<sup>7</sup>
F<sup>6</sup> (D<sub>M</sub>A<sup>7</sup> G<sub>M</sub>A<sup>7</sup> C<sup>7</sup>)

## I Should Care

P. Weston

DM7 G7 CM7 A7 DM7 G7 CM7  
 (F#m B7) (Em7 A7) 3 3  
 Em7(7b5) A7 DM7 Fm7 Bb7

CM7 Bm7(7b5) E7 Am7 C7 Fm7  
 3 3 (Gm7 C7)  
 Dm7(7b5) E7 Am7 D7 G7sus G7  
 3 3

2. Am7 Gm7 C7 Fm7 Bb E7 Am Am7/G D/F# G7(7b9)/F  
 (Cm7) (G/B E7(9b))  
 Am7/E Eb Dm7 G7 C5 (F7 Em7 A7)

## Isn't It Romantic

R. Rodgers

(Bb7) Eb6 Cm7 Fm7 Bb7 Ebm7 Eo  
 Fm7 Bb7 Eb/G C7 Fm7 Bb7 Ebm7 Cm7

I Thought About You

Van Heusen

E<sub>b</sub>

# I Surrender, Dear

H. Barris

**Intro** CMA<sup>7</sup> Am<sup>7</sup> D<sup>9</sup> Dm<sup>7</sup><sub>3</sub> G<sup>7</sup><sub>3</sub> Em<sup>7</sup><sub>3</sub> A<sup>7(9)</sup>

**Theme** Dm<sup>7</sup> Em<sup>7(9)</sup> A<sup>7(9)</sup> Dm<sup>7</sup> /C B<sup>#</sup> E<sup>7</sup>

Am<sup>7</sup> /G F<sup>#</sup> Fm<sup>7</sup> Em<sup>7</sup> Am<sup>7</sup> D<sup>9</sup> 1. Dm<sup>7</sup> G<sup>7</sup> Em<sup>7</sup> A<sup>7</sup>

2. Dm<sup>7</sup> G<sup>7</sup> CMA<sup>7</sup> F<sup>7(#10)</sup> E<sup>7</sup> Am<sup>6</sup> (F<sup>#</sup>)

B<sup>#</sup>/F E<sup>7</sup> Am<sup>6</sup> F<sup>7(#10)</sup> E<sup>7</sup> Am<sup>7</sup>

D<sup>7</sup> Dm<sup>7</sup> B<sup>b7</sup> A<sup>7</sup> Dm<sup>7</sup> Em<sup>7(9)</sup> A<sup>7(9)</sup>

Dm<sup>7</sup> /C B<sup>#</sup> E<sup>7</sup> Am<sup>7</sup> /G F<sup>#</sup> Fm<sup>7</sup> Em<sup>7</sup> Am<sup>7</sup>

D<sup>9</sup> Dm<sup>7</sup> G<sup>7</sup> CMA<sup>7</sup> (B<sup>b7</sup> A<sup>7</sup>)

# It Could Happen To You

Van Heusen

$E^b M\Delta^7$   $G M\Delta^7(9^b5)$   $C^7$   $F M\Delta^7$   $A M\Delta^7(9^b5)$   $D^7$   $E^b 7$   $A^b M\Delta^7$   
 $(B^b M\Delta^7 E^b 7)$   
 $D^b 7(9^b5)$   $C^7$  1.  $F M\Delta^7$   $B^b 7$   $E^b M\Delta^7$   $D M\Delta^7(9^b5)$   $G^7$   
 $(F M\Delta^7/E^b)$   $(D M\Delta^7)$   $(G^7)$   
 $C M\Delta^7$   $F^7$   $F M\Delta^7$   $G M\Delta^7$   $A^b M\Delta^7$   $B^b 7$  2.  $F M\Delta^7$   $B^b 7$   
 $(F M\Delta^7 G M\Delta^7)$   $(A^b M\Delta^7 D^b 7)$   
 $F^b 7$   $D^7$   $D^b 7$   $C^7$   $F M\Delta^7$   $G M\Delta^7$   $A^b M\Delta^7$   $B^b 7$   $E^b 6$

# It Don't Mean A Thing

D. Ellington

$G M\Delta^7$   $F^\#$   $F$   $E$   $E^b 7$   $D+^7$   $G M\Delta^7$   $C^7$   $F^9$   $sus$   $C^{\#0}$   
 $B^b 6$  1.  $D+^7$  2.  $B^b 6$   $F M\Delta^7$   $B^b 7$   $E^b M\Delta^7$   
 $(A^b D^7)$   
 $C^7$   $F^7$   $F^9$   $D^7$   $G M\Delta^7$   $F^\#$   $F$   $E$   $E^b 7$   $D+^7$   
 $G M\Delta^7$   $C^7$   $F^9$   $sus$   $C^{\#0}$   $B^b 6$   $B^b 6 (D+^7)$

## It Never Entered My Mind

R. Rodgers

$F_{MA}^7$   $A_{MI}^7$   $G_{MI}^7$   $B^{\flat 0}$   $F^6/A$   $A^{\flat 7}$   $G_{MI}^7$   $G^{\flat 7}$   

$F^6$   $G_{MI}^7$   $F^6/A$   $A^{\flat 7}$  1.  $G^7$   $G_{MI}^7$   $G^{\flat 7}$   

2.  $G^7$   $G_{MI}^7$   $F^7$   $B^{\flat MA}^7$   $B^{\flat MI}^7$   

$F^6/A$   $G_{MI}^{7(95)}$   $F^6/C$   $C^7/B^{\flat}$   $F_{MA}^7/A$   $A^{\flat 0}$   

$G_{MI}^7$   $G^{\flat 7(95)}$   $F_{MA}^7$   $A_{MI}^7$   $G_{MI}^7$   $B^{\flat 0}$   

$F^6/A$   $A^{\flat 7}$   $G_{MI}^7$   $G^{\flat 7}$   $F^6$   $G_{MI}^7$   $A_{MI}^{7(95)}$   $D^7$   

$G_{MI}^7$   $B^{\sharp}$   $B^{\flat 0}$   $F_{MA}^7/A$   $A^{\flat 0}$   $G_{MI}^7$   $G^{\flat 7}$   $F^6$   

# It's A Blue World

B. Wright - C. Forrest

# Inchworm

F. Loesser

FOR SOLOS - - - - -

# It Might As Well Be Spring

R. Rodgers

$B^b_{MA^7}$   $F^9_{sus}$   $B^b_{MA^7}$   $F^9_{sus}$   $B^b_{MA^7}$   $G_{MI^7}$   $F_{MI^7}$   $B^b_7$

$E^b_{MA^7}$   $F^{7(9)}$   $B^b/D$   $G_{MI^7}$  1.  $C_{MI^7}$   $F^7$   $E^b$   $D_{MI^7}$   $G^7$   $C_{MI^7}$   $F^7$

2.  $C_{MI^7}$   $F^7$   $B^b_6$   $F_{MI^7}$   $B^b_7$   $E^b_6$   $C_{MI^7}$   $F_{MI^7}$   $B^b_7$

$F_{MI^7}$   $B^b_7$   $E^b_{MA^7}$   $D^#$   $G^7$   $C_{MI^7}$   $B^b$   $A_{MI^7(95)}$   $D^7$

$G_{MI^7}$   $C^7$   $C_{MI^7}$   $F^7$   $B^b_{MA^7}$   $F^9_{sus}$   $B^b_{MA^7}$   $F^9_{sus}$

$B^b_{MA^7}$   $G_{MI^7}$   $F_{MI^7}$   $B^b_7$   $E^b_{MA^7}$   $F^7$   $E^b$   $B^b/D$   $G_{MI^7}$

$C_{MI^7}$   $B^b$   $A_{MI^7(95)}$   $D^7$   $G^7$   $C^7$

$(C_{MI^7}$   $F^7$   $E^b)$   $(D^{13}$   $D^+7$   $G^7$   $G^9)$

$C_{MI^7}$   $F^7$   $B^b_{MA^7}$   $G_{MI^7}$   $F$   $E_{MI^7(95)}$   $E^b_{MI^6}$

$(F^7)$   $(B^b_6$   $)$   $(C^7$   $)$

$D_{MI^7}$   $G_{MI^7}$   $C_{MI^7}$   $F^{7(9)}$   $B^b_6$   $(G_{MI^7}$   $C_{MI^7}$   $F^7)$

$(B^b/F$   $)$

# It's All Right With Me

C. Porter

$\% C_{M7}$   $D^{\flat 7(9)}$   $C_{M7}$   $D^{\flat 7(9)}$

$C_{M7}$   $F_{M7}$   $A_{M7(9)}$

$(C_{M7} \ G^7/D)$   $(C_{M7}/E^{\flat} \ C^7/E)$   $(F_{M7} \ C^7/G)$   $(F_{M7}/A^{\flat})$

$D^7(9)$   $G_{M7(9)}$   $C^7$   $\emptyset$  1.  $F^7$   $F^7/E^{\flat}$

$(C_{M7})$   $(F^7)$

$D_{M7(9)}$   $G^7$  | 2.  $F^7$   $B^{\flat 7}$   $E^{\flat 6}$

$G^0/E^{\flat}$   $F^{\# 0}/E^{\flat}$   $F^0/E^{\flat}$

$(G_{M7(9)})$   $(C^7(9))$   $(F^7)$   $(F^7)$   $(F_{M7(9)})$

$F^0/E^{\flat}$   $E^{\flat} M^7$   $G^0/E^{\flat}$   $F^{\# 0}/E^{\flat}$

$(B^{\flat 7(9)})$   $(G_{M7(9)})$   $(C^7(9))$   $(F^7)$

$F^{\# 0}/E^{\flat}$   $F^0/E^{\flat}$   $E^{\flat} M^7$   $D_{M7(9)}$   $G^7(9)$

$(F^7)$   $(F_{M7(9)})$   $(B^{\flat 7})$   $(E^{\flat} M^7 \ A^{\flat} M^7)$   $(D_{M7(9)} \ G^7)$   $\text{al CODA}$

$\emptyset F^9$   $B^{\flat 7}$   $E^{\flat} M^7$   $B^{\flat} M^7$   $E^{\flat 7}$

**CODA**

$(A^7(9))$

$A^{\flat} M^7$   $A^{\flat} M^7/G$   $A^{\flat 7}/G^{\flat}$   $F^7$   $B^{\flat 9} \text{ sus}$   $B^{\flat 7}$   $E^{\flat 6}$

$(D^{\flat 9})$

# I've Got The World On A String

H. Arlen

F<sup>6</sup> E<sup>b7</sup> D<sup>7</sup> G<sup>M7</sup> A<sup>7</sup> D<sup>M7</sup> B<sup>b7</sup> A<sup>M7</sup> D<sup>7(9)</sup>  
 (G<sup>M7</sup> C<sup>7</sup>) (F<sup>M7</sup> B<sup>b9</sup>) (A<sup>bM7</sup>)  
 G<sup>M7</sup> D<sup>7</sup> G<sup>M7</sup> C<sup>7</sup> C<sup>7</sup>/B<sup>b</sup> 1. A<sup>7</sup> D<sup>7</sup> G<sup>7</sup> C<sup>7</sup>  
 2. F<sup>6</sup> E<sup>b9</sup> F<sup>6</sup> E<sup>M7</sup> A<sup>+7</sup> D<sup>13</sup>  
 (A<sup>13</sup> A<sup>+9</sup>)  
 D<sup>9</sup> G<sup>13</sup> G<sup>+9</sup> G<sup>M7</sup> C<sup>7</sup>  
 F<sup>6</sup> E<sup>b7</sup> D<sup>7</sup> G<sup>M7</sup> A<sup>7</sup> D<sup>M7</sup> B<sup>b7</sup> A<sup>M7</sup> D<sup>7(9)</sup>  
 (G<sup>M7</sup> C<sup>7</sup>) (F<sup>M7</sup> B<sup>b9</sup>) (A<sup>bM7</sup>)  
 G<sup>M7</sup> D<sup>7</sup> G<sup>M7</sup> C<sup>7</sup> F<sup>6</sup> (D<sup>7</sup> G<sup>M7</sup> C<sup>7</sup>)

## It's Always You

Van Heusen

$A^0$   $B^b_{MI^7}$   $E^b7$   $C_{MI^7}$   $B^0$   $B^b_{MI^7}$   $E^b7$   $C_{MI^7(9)}$   $F^7$

$B^b_{MI^7}$   $E^b7$   $C_{MI^7}$   $F_{MI^7}$  | 1.  $B^b_{MI^7}$   $E^b7$   $C_{MI^7}$   $F^7$  | 2.  $B^b_{MI^7}$   $E^b7$   $A^b6$

$E^b_{MI^7}$   $A^b7$   $E^b_{MI^7}$   $A^b7$   $D^b_{MA^7}$   $D^7(9)$   $D^b_{MA^7}$   $F_{MI^7}$   $B^b7$   $F_{MI^7}$   $B^b7$

$B^b_{MI^7}$   $C_{MI^7}$   $B_{MI^7}$   $B^b_{MI^7}$   $E^b7$   $C_{MI^7}$   $B^0$

$B^b_{MI^7}$   $E^b7$   $C_{MI^7(9)}$   $F^7$   $B^b_{MI^7}$   $E^b7$   $C_{MI^7}$   $F_{MI^7}$   $B^b_{MI^7}$   $E^b7$   $A^b6$

## It's You Or No One

J. Styne

$G_{MI^7}$   $C^7$   $F_{MA^7}$   $D^7$   $G_{MI^7}$   $C^7$

$(G_{MI^7} C^7)$   $(A_{MI^7} D^7(9))$

1.  $F_{MA^7}$   $B^b_{MI^7}$   $E^b7$   $A^b_{MA^7}$   $C_{MA^7}$   $(A_{MI^7})$

$(G^7(9))$

$D_{MI^7}$   $G^7$   $C^7(7)$   $A_{MI^7}$   $D^7(9)$  | 2.  $C_{MI^7}$   $F^7$   $B^b_{MA^7}$   $E^b7$

$F_{MA^7}$   $A^b_{MI^7}$   $D^b7$   $G_{MI^7}$   $C^7$   $F_{MA^7}$   $(A_{MI^7} D^7(9))$

$(G_{MI^7} D^7)$   $(G_{MI^7} C^7 F^6)$

# It's Only A Papermoon

H. Arlen

**GMA<sup>7</sup> G#<sup>0</sup> Am<sup>7</sup> D<sup>7</sup> Am<sup>7</sup> D<sup>7(9)</sup> GMA<sup>7</sup> G<sup>6</sup>**  

**GMA<sup>7</sup> G<sup>7/B</sup> C<sup>6</sup> C#<sup>0</sup> 1. D<sup>9sus</sup> D<sup>7</sup> G<sup>6</sup> D+<sup>7</sup>**  

(C<sup>6</sup> Am<sup>7</sup>) (D<sup>7</sup> B<sup>b0</sup> Am<sup>7</sup> A<sup>b7</sup>)

**2. D<sup>9sus</sup> D<sup>7</sup> G<sup>6</sup> D<sup>b9(#11)</sup> C<sup>6</sup> C#<sup>0</sup> GMA<sup>7</sup>/D E<sup>7</sup> E+<sup>7</sup>**  

(D<sup>7</sup> B<sup>b0</sup> Am<sup>7</sup> A<sup>b7</sup>)

**Am<sup>7</sup> D<sup>13(9)</sup> G<sup>6</sup> D<sup>b9(#11)</sup> C<sup>6</sup> C#<sup>0</sup> GMA<sup>7</sup>/D Em<sup>7</sup>**  

(G/D G /F#)

**Bm<sup>7</sup> E<sup>7</sup> Am<sup>7</sup> D<sup>9</sup> GMA<sup>7</sup> G#<sup>0</sup> Am<sup>7</sup> D<sup>7</sup>**  

(F<sup>9(11)</sup> E<sup>9</sup>) (A<sup>9</sup> D+<sup>9</sup>)

**Am<sup>7</sup> D<sup>7(9)</sup> GMA<sup>7</sup> G<sup>6</sup> GMA<sup>7</sup> G<sup>7/B</sup>**  

**CM<sup>7</sup> C#<sup>0</sup> D<sup>9sus</sup> D<sup>7</sup> G<sup>6</sup>**  

(CM<sup>7</sup> Am<sup>7</sup>) (D<sup>7</sup> B<sup>b0</sup> Am<sup>7</sup> A<sup>b7</sup>)

## I've Found A New Baby

S. Williams

DM7 A7 DM7 D7  
 G7 C7 1. F6 A7 2. F6  
 A7 DM7  
 G7 C7 A7  
 DM7 A7 DM7 D7 G7 C7 F6

## I've Got A Crush On You

G. Gershwin

DM7 D<sup>b0</sup> CM7 F13(9) / E<sup>b</sup> DM7 D<sup>b0</sup> CM7 F13(9)  
 B<sup>b</sup>MA7 GM7 C9 GM7 C9 CM7 F9 E<sup>b0</sup>  
 DM7 D<sup>b0</sup> CM7 F13(9) / E<sup>b</sup> DM7 D<sup>b0</sup> CM7 A<sup>8</sup> D7  
 GM7 C13 C<sup>#0</sup> DM7 GM7 CM7 F13(9) B<sup>b</sup>6 (G7 CM7 F7)

## I've Told Ev'ry Little Star

J. Kern

$B^{\flat 6}$   $G_{M7}$   $C_{M7}$   $F^7$   $A^{\flat 7}$   $G^7$   $E^{\flat}_{M7}$   $A^{\flat 7}$

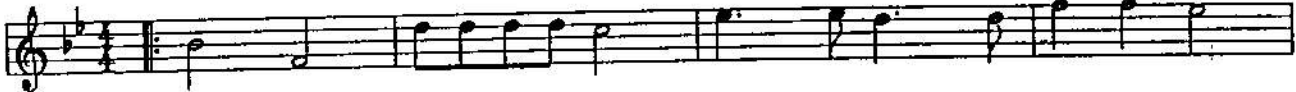

$D_{M7}$   $G_{M7}$   $C_{M7}$   $F^7$  | 1.  $B^{\flat 6}$   $G_{M7}$   $C_{M7}$   $F^7$  | 2.  $B^{\flat 6}$

$F_{M7}$   $D_{M7}$   $G_{M7}$   $C^7$   $F_{M7}$   $D_{M7}$   $A^{\flat}_{M7}$   $D^{\flat 7}$

$G_{M7}$   $A^{7(9)}$   $D_{M7}$   $G_{M7}$   $C^7$   $C_{M7}$   $F^7$

$B^{\flat 6}$   $G_{M7}$   $C_{M7}$   $F^7$   $A^{\flat 7}$   $G^7$   $E^{\flat}_{M7}$   $A^{\flat 7}$

$D_{M7}$   $G_{M7}$   $C_{M7}$   $F^7$   $B^{\flat 6}$  ( $G_{M7}$   $C_{M7}$   $F^7$ )

## I've Grown Accustomed To Her Face

F. Loewe

$B^{\flat 9}_{sus}$   $E^{\flat} M^{\flat 7}$   $A^{\flat 13}$   $G M^{\flat 7}$   $C^7(\#9)$   $F M^{\flat 7}$   $C^7(\#9)$   $F M^{\flat 7}$   $B^{\flat 7}$   
 (  $G M^{\flat 7}$   $C M^{\flat 7}$  ) (  $F M^{\flat 11}$   $B^{13(\#10)}$  ) (  $B^{\flat 7}_{sus}$   $B^{\flat 13}$  )  
 $A M^{\flat 7(\#5)}$   $D^7$   $G M^{\flat 7}$   $C^7$   $F M^{\flat 7}$   $C^7(\#9)$   $F M^{\flat 7}$   $B^{\flat 7}$   
 (  $F M^{\flat 7}$   $G M^{\flat 7}$  ) (  $A^{\flat} M^{\flat 7}$   $A^{\flat}$   $B^{\flat 7}$  )  
 $E^{\flat} M^{\flat 7}$   $A^{\flat 13}$   $G M^{\flat 7}$   $C^7(\#9)$   $F M^{\flat 7}$   $C^7(\#9)$   $F M^{\flat 7}$   $B^{\flat 7}$   
 (  $G M^{\flat 7}$   $C M^{\flat 7}$  ) (  $F M^{\flat 11}$   $B^{13(\#10)}$  ) (  $B^{\flat 7}_{sus}$   $B^{\flat 13}$  )  
 $A^{\flat} M^{\flat 7}$   $A^{\flat}$   $D^7$   $G M^{\flat 7}$   $C^+7$   $F M^{\flat 7}$   $B^{\flat 7}$   $G^+7$   $C^+7$   
 (  $D^{\flat 13(\#10)}$   $C^+7$  /  $B^{\flat}$  )  
 $A M^{\flat 7(\#5)}$   $A^{\flat} M^{\flat 7}$   $G M^{\flat 7}$   $C^7$   $F M^{\flat 9}$   $B^{\flat 7}$   $E^{\flat 6}$  (  $B^{\flat 7}$  )  
 (  $F^9$   $B^{\flat 9}_{sus}$  )

## I've Got You Under My Skin

C. Porter

$F M^{\flat 7}$   $B^{\flat 7}$   $E^{\flat} M^{\flat 7}$   $E^{\flat}$   $F M^{\flat 7}$   
 (  $C^7$  )  
 $B^{\flat 7}$   $E^{\flat} M^{\flat 9}$   $C M^{\flat 7}$   $F M^{\flat 7}$   $B^{\flat 7}$   
 (  $C^7$  )  
 $G M^{\flat 7}$   $G^{\flat 0}$   $F M^{\flat 7}$   $B^{\flat 7}_{sus}$   $B^{\flat 7}$   $E^{\flat} M^{\flat 7}$   $G M^{\flat 7}$   $C^7$   
 (  $E^{\flat} M^{\flat 7}$   $E^{\flat 6}$  ) (  $C^7$  )

**F<sub>M7</sub>**      **B<sup>b</sup>7**      **E<sup>b</sup><sub>M7</sub>**      **E<sup>o</sup>**

**F<sub>M7</sub><sup>7(b5)</sup>**      **B<sup>b</sup>7<sup>(b9)</sup>**      **D/E<sup>b</sup>**      **E<sup>b</sup><sub>M7</sub>**      **(C<sup>7</sup>)**

**D<sub>M7</sub>**      **G<sup>7</sup>**      **B/C**      **C<sub>M7</sub>**

**F<sub>M7</sub>**      **B<sup>b</sup>7**      **E<sup>b</sup><sub>M7</sub>**      **G<sub>M7</sub><sup>7(b5)</sup>**      **C<sup>+</sup>7<sup>(#9)</sup>**

**F<sub>M7</sub>**      **B<sup>9</sup>(#11)**      **B<sup>b</sup>7**      **G<sub>M7</sub>**      **C<sup>7</sup>(b9)**

**F<sub>M7</sub>**      **B<sup>9</sup>(#11)**      **B<sup>b</sup>7**      **A<sup>b</sup>**      **G<sub>M7</sub>**      **G<sup>b</sup>7**      **F<sub>M7</sub>**      **B<sup>b</sup>7**

**A<sub>M7</sub><sup>7(b5)</sup>**      **A<sup>b</sup>9<sup>(#11)</sup>**      **G<sub>M7</sub>**      **(F<sub>M11</sub> F<sup>9</sup>/C B<sup>b</sup>7)**      **C<sup>9</sup>**

**F<sub>M7</sub>**      **B<sup>b</sup>7**      **E<sup>b</sup><sub>M7</sub>**      **C<sub>M7</sub>**      **B<sup>b</sup><sub>M7</sub>**      **A<sup>7</sup>(b9)**

**A<sup>b</sup><sub>M7</sub>**      **D<sup>b</sup>9**      **G<sub>M7</sub>**      **C<sup>7</sup>**

**F<sub>M7</sub>**      **B<sup>b</sup>7**      **E<sup>b</sup>6**

**(F<sup>9</sup>)**      **(B<sup>b</sup>13)**      **B<sup>b</sup>7(b9)**

# I Want To Be Happy

J. Youmans

$CMA^7$                        $C\#^0$      $Dm^7$                        $G^7$

$Dm^7$                        $G^7$                       1.  $C^6$   $Am^7$   $Dm^7$   $G^7$                       2.  $C^6$

$Gm^7$                        $C^{7(9)}$                        $FMA^7$                        $B^b7$                        $Em^7$

$A^7$                        $Dm^7$                        $G^7$                        $CMA^7$                        $C\#^0$      $Dm^7$

$G^7$                        $Dm^7$                        $G^7$                        $C^6$  ( $A^7$   $Dm^7$   $G^7$ )

(Fm<sup>7</sup> B<sup>b7</sup>) (C /B)

(E<sup>b</sup>/B<sup>b</sup> A<sup>7</sup>)

# I Want A Little Girl

Moll

$F^7$                        $Cm^7$      $F^7$      $B^b9$                        $E^b7$

$F^7$      $E^b7$      $D^7$                       1.  $G^7$      $C^7$      $B^b7$      $A^7$      $D^7$      $G^7$      $C^7$

$2. G^7$      $C^7$      $F^6$      $B^b7$      $F^6$                        $F^7$                        $Cm^7$      $F^7$

(A<sup>7</sup> D<sup>7</sup>)

(F<sup>6</sup> Dm<sup>7</sup> D<sup>b7</sup>) (Cm<sup>7</sup>)                      (F<sup>7</sup>)

$B^b$   $G^b7$   $F7$   $B^b6$   $D7$   $E^b7$   $D7$   
 $G7$   $Gm7$   $C7$   $F7$   $Cm7$   $F7$   $B^b9$   
 $E^b7$   $F7$   $E^b7$   $D7$   $G7$   $C7$   $F$   
 (A<sup>7</sup> D<sup>7</sup>)

### I Wish I Were In Love Again

R. Rodgers

$GMA7$   $C7$   $GMA7$   $C7$   
 $GMA7$   $C7$  1.  $Bm7$   $B^b0$   $Am7$   $D7$   
 (D A<sup>7</sup> D<sup>7</sup>)  
 2.  $Bm7$   $Am7$   $G7$   $Dm7$   $G7$   $C\sharp m7^{(95)}$   $C0$   $G^6/B$   $B^b0$   $Am7$   $D7$   
 $G^6$   $CMA7$   $F\sharp m7^{(95)}$   $F7$   $Em7$   $E+7^{(99)}$   $Em7$   $A7$   
 (B<sup>7</sup>)  
 $D7$   $A^b7$   $GMA7$   $C7$   $GMA7$   
 $C7$   $GMA7$   $Am7$   $Bm7$   $Em7$   $Am7^{(95)}$   $D7$   $G^6$

# I Wished On The Moon

R. Rainger

# Jeepers Creepers

H. Waren

# Jersey Bounce

Plater - Wright  
Johnson - Bradshaw

Joy Spring

C. Brown

# Just You, Just Me

J. Greer

**TIEME**  $E^b_{MA7}$   $D^b_{13(\#11)}$   $C^{13}$   $C+7$   $F_{MI7}$   $B^{13(\#11)}$   $B^{b13}$   $B^b+7$   $E^b_{MA7}/B^b$   $E^b7$   $A^b_{MA7}$   $D^b7$

$E^b_{MA7}$   $B^b7$  1.2.  $E^b6$   $B^b_{MI7}$   $E^b9$   $A^b_{MA7}$   $D^b9(\#11)$

$E^b6$   $C_{MI7}$   $F^{13}$   $F+7$   $B^b9$   $B^b7(\#9)$   $E^b_{MA7}$   $D^b_{13(\#11)}$   $C^{13}$   $C+7$

$F_{MI7}$   $B^{13(\#11)}$   $B^{b13}$   $B^b+7$   $E^b_{MA7}/B^b$   $E^b7$   $A^b_{MA7}$   $D^b7$   $E^b_{MA7}$   $B^b7$   $E^b6$  ( $B^b+7$ )

**SOLO**  $D^b_{13(\#11)}$   $C7$   $F_{MI7}$   $B^{13(\#11)}$   $B^b7$   $E^b_{MA7}/B^b$   $E^b7$   $\underline{3}$

$A^b_{MA7}$   $D^b7$   $E^b_{MA7}$   $B^b7$   $E^b6$   $B^b+7$   $E^b_{MA7}$   $D^b_{13(\#11)}$   $C7$   $\underline{3}$

$F_{MI7}$   $B^{13(\#11)}$   $B^b7$   $E^b_{MA7}$   $E^b7$   $\underline{3}$   $A^b_{MA7}$   $A^b_{MI7}$   $E^b_{MA7}$   $B^b7$  ( $D^b7$ )

$E^b6$   $B^b_{MI7}$   $E^b7$   $A^b_{MA7}$   $\underline{3}$   $D^b9(\#11)$   $E^b_{MA7}$   $\underline{3}$

$C_{MI7}$   $F7$   $B^b7$   $E^b_{MA7}$   $D^b_{13(\#11)}$   $C7$   $F_{MI7}$   $B^{13(\#11)}$   $\underline{3}$

$B^b7$   $E^b_{MA7}/B^b$   $E^b7$   $A^b_{MA7}$   $D^b7$   $E^b_{MA7}$   $B^b7$   $E^b6$

# Jeannine

D. Pearsons

$\% A^b M7$   $A^b M7$   
 $A^b M7$   $A^b M7$   
 $F\# M7$   $B^{13}$   $E M7$   $A^{13}$   
 $B^b M7$   $E^b 7$   $\oplus$  1.  $A^b M7$   
 2.  $A^b M7$   $E^b M7$   $A^b 7$   $D^b M7$   $G M7$   $C 7$   
 $F M7$   $F M7$   $B^b 7$   
 $B^b M7$   $E^b 7$  D. S. al CODA  
 $\oplus A^b M7$   
 CODA Solos AABA

Jordu

D. Jordan

$\% D^7 G^7 C_{M7}$   $F^7 B^b7 E^b_{MA7}$   
 $D^7 G^7 C_{M7}$   $A^b7$   $1. A^b7$   
 $2. A^b7$   $G^7$   $C^7$   $F^7$   $3$   $B^b7$   $E^b7$   $3$   $A^b7$   
 $D^b_{MA7}$   $F^7$   $3$   $B^b7$   $E^b7$   $3$   $A^b7$   $D^b7$   $3$   $G^b7$   
 $B_{MA7}$   $D^7 G^7 C_{M7}$   $F^7 B^b7 E^b_{MA7}$   
 $D^7 G^7 C_{M7}$   $3$   $\emptyset A^b7$   
 $\emptyset A^b7$   $G^7$   $C^7$   $F^7$   $3$   $B^b7$   $E^b7$   
 CODD  
 $A^b7$   $D^b_{MA7}$   $D^7(b9)$   $D^b_{13(05)}$   $3$   $C_{M7}^9(MA7)$

# Jumpin' At The Woodside

C. Basie

$B^{\flat 6}$   $B^{\flat 6}$   $Cm^7$   
 $F^7$   $B^{\flat 6}$  1.  $B^{\flat 6}$  2.  
 $Fm^7$   $B^{\flat 7}$   $E^{\flat MA^7}$   $C^7$   $F^7$   $F^7$   
 $B^{\flat 6}$   $B^{\flat 6}$   
 $Cm^7$   $F^7$   $B^{\flat 6}$

# Jumpin' With Symphony Sid

L. Young

$B^{\flat 6}$   $B^{\flat 6}$   
 $B^{\flat 7}$   $E^{\flat 7}$   
 $B^{\flat 6}$   $E^{\flat 7}$   
 $E^{\flat 7}$   $B^{\flat 6}$

Just In Time

J. Styne

$B^b MA^7$                        $A_{MI}^{11}$                        $D^7$

$D_{MI}^{7(95)}$  /  $A^b$                        $G^7$                        $C^9$                        $G_{MI}^7$                        $C^7$

$F^{13}$                        $B^b 9$                        $F_{MI}^6$                        $B^b 9$

$(C_{MI}^7)$                        $(F^7)$

$E^b 9$                        $A_{MI}^{7(95)}$                        $D^7$

$G_{MI}$                        $G_{MI}^{(MA7)}$  /  $F\#$                        $G_{MI}^7$  /  $F$                        $E_{MI}^{7(95)}$                        $A^7(\#9)$

$(G_{MI}/E$                        $C^9)$

$B^b 6$                        $A^b 7$                        $G^7$

$(A^{7(95)})$

$C^9$                        $F^7$                        $B^b 6$                        $G^7$

$C^7$                        $F^9_{sus}$                        $F^7$                        $B^b 6$

## Just One Of Those Things

C. Porter

Dmi Em7 A7 F<sup>7</sup>/<sub>C</sub> F<sup>7</sup>  
 Bmi<sup>7(9)</sup> B<sup>b</sup>mi<sup>6</sup> F/A A<sup>b7</sup> Gmi<sup>7</sup> C<sup>7</sup>  
 F<sup>6</sup> F<sup>#0</sup> Gmi<sup>7</sup> /F E<sup>b</sup> A<sup>7(9)</sup> Dmi  
 Em<sup>7</sup> A<sup>7</sup> F<sup>7</sup>/<sub>C</sub> F<sup>7</sup> F<sup>7</sup> Bmi<sup>7(9)</sup> B<sup>b</sup>mi<sup>6</sup>  
 F/A<sub>3</sub> A<sup>b0</sup> Gmi<sup>7</sup><sub>3</sub> C<sup>7</sup> F<sup>6</sup> F<sup>#0</sup> Fmi<sup>7</sup> B<sup>b7</sup>  
 E<sup>b</sup>mi<sup>7</sup> E<sup>0</sup> Fmi<sup>7</sup> B<sup>b7</sup> E<sup>b6</sup>  
 Dmi<sup>7</sup> G<sup>7</sup> C<sup>6</sup> /B /A /G F<sup>#</sup>mi<sup>7(9)</sup> Fmi<sup>(MA7)</sup> Fmi<sup>7</sup> Fmi<sup>6</sup>  
 Em<sup>7</sup> E<sup>b0</sup> Gmi<sup>7</sup> /F E<sup>b</sup> A<sup>7(9)</sup> Dmi  
 Em<sup>7</sup> A<sup>7</sup> F<sup>7</sup>/<sub>C</sub> F<sup>7</sup> Bmi<sup>7(9)</sup> B<sup>b</sup>mi<sup>6</sup>  
 Am<sup>7</sup> D<sup>7</sup> Gmi<sup>7</sup> C<sup>7</sup> F<sup>6</sup> (Emi<sup>7(9)</sup> A<sup>7</sup>)  
 (F<sup>#0</sup>) (Gmi<sup>7</sup> C<sup>13(9)</sup>)

# Just Friends

J. Klenner

## Just Squeeze Me

D. Ellington

(B<sup>b</sup>Δ)

F<sup>MA</sup>7 G<sup>M</sup>7 A<sup>M</sup>7 G<sup>M</sup>7 F<sup>MA</sup>7 G<sup>M</sup>7 A<sup>M</sup>7 D<sup>7</sup>

G<sup>M</sup>7 C<sup>7</sup> 1. F<sup>MA</sup>7 G<sup>M</sup>7 C<sup>7</sup> 2. F<sup>MA</sup>7

F<sup>7</sup> 3 B<sup>b</sup>MA<sup>7</sup>

G<sup>7</sup> G<sup>M</sup>7 C<sup>7</sup>

F<sup>MA</sup>7 G<sup>M</sup>7 A<sup>M</sup>7 G<sup>M</sup>7 F<sup>MA</sup>7 G<sup>M</sup>7 A<sup>M</sup>7 D<sup>7</sup>

G<sup>M</sup>7 C<sup>7</sup> F<sup>MA</sup>7 (G<sup>M</sup>7 C<sup>7</sup>)

# Keepin' Out Of Mischief Now

F. Waller

Chord progression for 'Keepin' Out Of Mischief Now':

- System 1: G<sup>13</sup> (Dm<sup>7</sup>), Dm<sup>9</sup>, (G<sup>13</sup>), C<sup>6</sup>, G<sup>+9</sup>, C<sup>6</sup>
- System 2: C<sup>6</sup>, G<sup>7</sup>, E<sub>m</sub><sup>7(9)</sup>, A<sup>7</sup>, Dm<sup>7</sup>, G<sup>7</sup>
- System 3: G<sup>13</sup> (Dm<sup>7</sup>), Dm<sup>9</sup>, (G<sup>13</sup>), C<sup>6</sup>, G<sup>+9</sup>, C<sup>6</sup>
- System 4: F<sup>6</sup>, F<sub>m</sub><sup>6</sup>, C<sup>6</sup>, C<sup>13</sup>, F<sup>6</sup>, F<sub>m</sub><sup>6</sup>, C<sup>6</sup>
- System 5: G<sup>13</sup>, E<sup>9</sup>, A<sup>7</sup>, D<sup>7</sup>, G<sup>13</sup>, C<sup>6</sup>

# Lady Bird

I. Dameron

Chord progression for 'Lady Bird':

- System 1: C<sub>M</sub><sup>7</sup>, F<sub>m</sub><sup>7</sup>, B<sup>b7</sup>
- System 2: C<sub>M</sub><sup>7</sup>, B<sub>m</sub><sup>b7</sup>, E<sup>b7</sup>
- System 3: A<sup>b</sup><sub>M</sub><sup>7</sup>, A<sub>m</sub><sup>7</sup>, D<sup>7</sup>
- System 4: D<sub>m</sub><sup>7</sup>, G<sup>7</sup>, E<sub>m</sub><sup>7</sup>, E<sup>b7</sup>, A<sup>b</sup><sub>M</sub><sup>7</sup>, D<sup>b7</sup>

## The Lady Is A Tramp

R. Rodgers

C<sup>6</sup> E<sup>b</sup>M<sup>7</sup> A<sup>b7</sup> D<sup>M7</sup> G<sup>7</sup>  
 (A<sup>13(9)</sup>) (G<sup>7</sup> / F)

C<sup>6</sup> E<sup>b</sup>M<sup>7</sup> A<sup>b7</sup> D<sup>M7</sup> G<sup>7</sup>  
 (C / E)

C<sup>6</sup> A<sup>M7</sup> G<sup>M7</sup> C<sup>7</sup> F<sup>M7</sup> B<sup>b9</sup>

E<sup>M7</sup> A<sup>7(9)</sup> D<sup>M7</sup> G<sup>7(9)</sup> 1. C<sup>6</sup> A<sup>7(9)</sup> D<sup>M7</sup> G<sup>7</sup>

2. C<sup>6</sup> C<sup>6</sup> A<sup>M7</sup> D<sup>M7</sup> G<sup>7(9)</sup>

E<sup>M7</sup> A<sup>7</sup> D<sup>M7</sup> G<sup>7</sup>

B<sup>b13(9)</sup> A<sup>7</sup> D<sup>M7</sup> G<sup>7</sup> C<sup>6</sup> E<sup>b</sup>M<sup>7</sup> A<sup>b7</sup>  
 (A<sup>13(9)</sup>)

D<sup>M7</sup> /C B<sup>M7(9)</sup> E<sup>7</sup> A<sup>M7</sup> D<sup>M7</sup> G<sup>7</sup> C<sup>6</sup>

## Limehouse Blues

P. Braham

$D^{\flat 9}$   $D^{\flat 9}$   $B^9$   

$B^{\flat 9}$   $B^{\flat 9}$   $G^{7(b9)}$   

$A^{\flat}$   $C^7$   $F_{MI}$   $B^7$   

$B^{\flat 7}$   $B^7$   $B^{\flat 7}$   $E^{\flat 7}$   $E^{\flat 7}$   $D^7$   

$D^{\flat 9}$   

$B^{\flat 9}$   

$A^{\flat 7}$   $F^7$   $B^{\flat}_{MI}$   

$B^{\flat}_{MI}{}^{7(b5)}$   $E^{\flat 7}$  1.  $A^{\flat 6}$   $A^{\flat 6}$   $D^7$  2.  $A^{\flat 6}$   
 $(G^{\flat 9}$   $E^9)$   $(E^{\flat 9})$   

Laura

D. Raksin

- Staff 4:**  $A_{MI}^{7(95)}$ ,  $D^7(F^{\sharp})$ ,  $D^{7(9)}$ ,  $G_{MA}^7$ ,  $B_{MI}^{7(95)}$ ,  $E_+^{7(9)}$ . Includes parentheses:  $(D^{7(9)} / C)$ ,  $(B_{MI}^7)$ ,  $(E^7)$ ,  $(E_+^{7(9)})$ .

# Lester Leaps In

I. Young

**B<sup>b</sup>6**

**B<sup>b</sup>6** 1. **B<sup>b</sup>6** 2.

**D<sup>7</sup> G<sup>7</sup> C<sup>7</sup> F<sup>7</sup>**

**B<sup>b</sup>6**

# Like Someone In Love

Van Heusen

**A<sup>b</sup>M<sup>A</sup>7 / G F<sub>M</sub>7 / E<sup>b</sup> B<sup>b</sup>7 / D E<sup>b</sup>7 / D<sup>b</sup> C<sub>M</sub>7 B<sup>7</sup> B<sup>b</sup>M<sub>7</sub> E<sup>13</sup>**

(C<sup>7</sup>/G) (D<sup>b</sup> 9(#11)) (B<sup>b</sup> M<sub>7</sub>)

**E<sup>b</sup>7 E<sup>b</sup>+9 A<sup>b</sup>M<sup>A</sup>7 F<sub>M</sub>7 E<sup>b</sup>M<sub>7</sub> A<sup>b</sup>7 D<sup>b</sup>6 G<sub>M</sub>11 C<sup>13</sup>**

(D<sub>M</sub>7 G<sup>7</sup>) (E<sup>0</sup>)

1. **F<sub>M</sub>A<sup>7</sup> G<sup>b</sup>9(#11) F<sub>M</sub>7 B<sup>b</sup>13 E<sup>b</sup>9sus E<sup>b</sup>+7(9)**

(F<sub>M</sub> / E) (F<sub>M</sub> / E<sup>b</sup> B<sup>0</sup>) (B<sup>b</sup> M<sub>7</sub> E<sup>b</sup>7) (E<sub>M</sub>7 A<sup>9</sup>)

2. **F<sub>M</sub>A<sup>7</sup> B<sup>b</sup>9 B<sup>0</sup> C<sub>M</sub>7 B<sup>7</sup> B<sup>b</sup>M<sub>7</sub> E<sup>b</sup>7(9) A<sup>b</sup>6**

(B<sub>M</sub>7 E<sup>13</sup>) (F<sup>7</sup>)

# Li'l Darlin'

N. Hefti

♩ G<sup>9</sup> D<sub>M</sub>7 D<sup>b</sup>9(♯11) C<sup>7</sup>sus G<sub>M</sub>7 C<sup>7</sup>sus C<sup>7</sup>/B<sup>b</sup> A<sub>M</sub>7 D<sup>7</sup>(♯9)

G<sup>9</sup> D<sub>M</sub>7 D<sup>b</sup>9(♯11) C<sup>7</sup>sus G<sub>M</sub>7 C<sup>7</sup>(♯9) F<sup>13</sup> F<sup>+</sup>7

B<sup>b</sup>6 B<sup>b</sup>M<sub>6</sub> F<sup>7</sup>/C F<sup>7</sup> B<sup>b</sup>6 B<sup>b</sup>M<sub>6</sub> A<sub>M</sub>7(♯5) D<sup>7</sup>(♯9)

1. G<sup>9</sup> D<sub>M</sub>7 G<sup>9</sup> D<sub>M</sub>7 G<sup>7</sup> G<sub>M</sub>7 C<sup>7</sup> A<sub>M</sub>7 D<sup>+</sup>7(♯9)

2. G<sup>9</sup> D<sub>M</sub>7 D<sup>b</sup>9(♯11) C<sup>7</sup>sus G<sup>7</sup> C<sup>7</sup> C<sup>7</sup>(♯9) F<sup>6</sup> A<sub>M</sub>7 D<sup>+</sup>7(♯9)

Changes:

G<sup>7</sup> C<sup>7</sup>sus C<sup>7</sup> F<sup>7</sup> E<sup>7</sup> E<sup>b</sup>7 D<sup>7</sup>

(F<sub>M</sub>7 B<sup>b</sup>7) (A<sub>M</sub>7 D<sup>7</sup>)

G<sup>7</sup> C<sup>7</sup>sus C<sup>7</sup> F<sup>7</sup> F<sup>♯</sup>7 F<sup>7</sup>/C B<sup>7</sup>

B<sup>b</sup>7 E<sup>b</sup>7 F<sup>7</sup> B<sup>7</sup> B<sup>b</sup>7 E<sup>b</sup>7 A<sub>M</sub>7 D<sup>7</sup>

1. G<sup>9</sup> D<sub>M</sub>7 G<sup>13</sup> G<sub>M</sub>7 C<sup>9</sup> A<sub>M</sub>7(♯5) D<sup>7</sup>(♯9)

2. G<sup>9</sup> C<sup>7</sup><sub>sus</sub> C<sup>7</sup> F<sup>7</sup> E<sup>7</sup> E<sup>b7</sup> D<sup>7</sup>

after solos

D.S. al CODA

G<sup>9</sup> D<sub>M7</sub><sup>7</sup> D<sup>b9(#11)</sup> C<sup>7</sup><sub>sus</sub> G<sup>7</sup> C<sup>7</sup> C<sup>7(9)</sup> F<sup>6</sup> E<sup>7(9)</sup> D<sup>13(#11)</sup> D<sup>7(9)</sup>

CODA

G<sup>9</sup> D<sub>M7</sub><sup>7</sup> D<sup>b9(#11)</sup> C<sup>7</sup><sub>sus</sub> G<sup>7</sup> C<sup>7</sup> C<sup>7(9)</sup> F<sup>6</sup> E<sup>bM7</sup><sup>7</sup> D<sub>M7</sub><sup>7</sup> D<sup>bM7</sup><sup>7</sup> C<sup>9</sup><sub>sus</sub> F<sub>M7</sub><sup>9</sup>

### Line For Lyons

G. Mulligan

G<sup>6</sup> G<sup>7(9)</sup> C<sub>M7</sub><sup>7</sup> F<sup>7</sup> B<sub>M7</sub><sup>7</sup> E<sup>7</sup> A<sub>M7</sub><sup>7</sup> D<sup>7</sup>

G<sub>M7</sub><sup>7</sup> E<sup>7</sup> A<sub>M7</sub><sup>7</sup> D<sup>7</sup> 1. G<sup>6</sup> E<sup>7</sup> A<sub>M7</sub><sup>7</sup> D<sup>7</sup>

2. G<sup>6</sup> (G<sup>7</sup>) C<sub>M7</sub><sup>7</sup> C<sup>#M7(95)</sup> F<sup>#7(9)</sup> B<sub>M7</sub><sup>7</sup>

E<sup>7</sup> A<sub>M7</sub><sup>7</sup> D<sup>7</sup> G<sub>M7</sub><sup>7</sup> E<sup>7</sup> A<sub>M7</sub><sup>7</sup> D<sup>7</sup>

G<sup>6</sup> G<sup>7(9)</sup> C<sub>M7</sub><sup>7</sup> F<sup>7</sup> B<sub>M7</sub><sup>7</sup> E<sup>7</sup> A<sub>M7</sub><sup>7</sup> D<sup>7</sup>

G<sub>M7</sub><sup>7</sup> E<sup>7</sup> A<sub>M7</sub><sup>7</sup> D<sup>7</sup> G<sup>6</sup>

# Little Girl

M. Hyde - F. Henry

$E^{\flat 6}$                        $A^{\flat 7}$                        $B^{\flat} M\Delta^7$

$D M\Delta^7$        $G^7$        $C M\Delta^7$       1.  $C M\Delta^7$  /  $F^7$

$D M\Delta^7$        $C^{\sharp 0}$        $C M\Delta^7$        $F^7$   $B^{\flat 7}$       2.  $D^7$        $G M\Delta^7$

$G^7$        $C^7$        $F^7$        $B^{\flat 6}$        $(F M\Delta^7 \ B^{\flat 7})$

# Little Girl Blue

R. Rodgers

$F^6$        $D M\Delta^7$        $G M\Delta^7$        $C^{7(9)}$        $F^6$        $D M\Delta^7$   $D^{\flat 7}$        $G M\Delta^7$        $C^{7(9)}$        $B^{\flat} M\Delta^7$

$E^{\flat 9}$        $F^6$        $D M\Delta^7$        $G M\Delta^7$   $A M\Delta^7$   $B^{\flat 6}$   $B^0$   $C^7$        $G M\Delta^7$   $A M\Delta^7$   $B^{\flat} M\Delta^7$   $C^7$

R. Garland's changes:  $(F^6 \ C^{\sharp 9} / B^{\flat})$   $(A^7 \ D M\Delta^7)$   $(G M\Delta^7 \ C^7)$   $(G M\Delta^7 \ C^7)$

1.  $F^6$   $D^{7(9)}$   $G M\Delta^7$   $C^7$       2.  $F^6$   $F^{\sharp} M\Delta^7$   $F^6$   $D M\Delta^7$   $D^{\flat 7}$   $C^7$        $G M\Delta^7$   $C^{7(9)}$

$(F^6 \ D M\Delta^7)$

$F M\Delta^7$   $G M\Delta^7$   $A M\Delta^7$   $B^{\flat} M\Delta^7$   $E M\Delta^7$   $A^7$   $E M\Delta^7$   $A^7$   $E^{\flat 9(11)}$   $D_{+7(9)}$

$(F M\Delta^7 \ C^{13})$   $(F M\Delta^7 \ B^{\flat} M\Delta^7)$   $(A^7)$   $(D^7 \ D_{+7})$

$D^{\flat 9(11)}$   $C^{13(9)}$   $F^6$   $D M\Delta^7$   $G M\Delta^9$   $C^{7(9)}$   $F^6$   $(D M\Delta^7 \ G M\Delta^7 \ C^7)$

$(G M\Delta^7 \ C^{13(9)})$

Liza

G. Gershwin

$E^b_{MA^7}$   $B^b_{7/F}$   $F^{\#0}$   $E^b_{6/G}$   $A^b_{MI^6}$   $A^0$   $B^b_{MI^7}$   $E^b_{7}$   $A^b_{MA^7}$   $A^b_{7}$

$G_{MI^7}$   $C^7$   $F_{MI^7}$   $B^b_{7}$  1.  $E^b_{6}$  2.  $E^b_{6}$   $G^7$

$C_{MI^6}$   $A_{MI^7(95)}$   $D_{MI^7(95)}$   $G^7$   $C_{MI^7}$   $B^b_{MI^7}$   $E^b_{7}$

( $C_{MI}$   $B^b$ ) ( $A^b_{7}$   $G^7$ ) ( $A^7$ )

$A^b_{MA^7}$   $A^b_{7}$   $G_{MI^7(95)}$   $C^7$   $F_{MI^7}$   $B^7$   $B^b_{7}$

$E^b_{MA^7}$   $B^b_{7/F}$   $F^{\#0}$   $E^b_{6/G}$   $A^b_{MI^6}$   $A^0$   $B^b_{MI^7}$   $E^b_{7}$

$A^b_{MA^7}$   $A^b_{7}$   $G_{MI^7}$   $C^7$   $F_{MI^7}$   $B^b_{7}$   $E^b_{6}$

## Love For Sale

C. Porter

E<sup>b</sup>7                      B<sup>b</sup>M<sup>7</sup>                      E<sup>b</sup>7  
 E<sup>b</sup>7                      B<sup>b</sup>M<sup>7</sup>                      E<sup>b</sup>M<sup>7</sup>                      A<sup>b</sup>7  
 D<sup>b</sup>M<sup>7</sup>                      G<sup>b</sup>7                      C<sup>M</sup>7(♭5)                      F7(♯9)                      B<sup>b</sup>M<sup>7</sup>  
 (D<sup>b</sup>9)                      (F<sup>9</sup>sus)                      (B<sup>9</sup>(♯10))  
 E<sup>b</sup>7                      B<sup>b</sup>M<sup>7</sup>                      E<sup>b</sup>7  
 E<sup>b</sup>7                      B<sup>b</sup>M<sup>7</sup>                      E<sup>b</sup>M<sup>7</sup>                      A<sup>b</sup>7  
 D<sup>b</sup>M<sup>7</sup>                      G<sup>b</sup>7                      C<sup>M</sup>7(♭5)                      F7(♯9)                      B<sup>b</sup>M<sup>7</sup>                      B<sup>b</sup>M<sup>7</sup>                      E<sup>9</sup>(♯10)  
 (D<sup>b</sup>9)                      (F<sup>9</sup>sus)                      (B<sup>9</sup>(♯10))  
 E<sup>b</sup>M<sup>7</sup>                      A<sup>b</sup>7(♭9)                      D<sup>b</sup>M<sup>7</sup>                      F<sup>M</sup>7                      B<sup>b</sup>7(♭9)  
 E<sup>b</sup>M<sup>7</sup>                      A<sup>b</sup>7(♭9)                      D<sup>b</sup>M<sup>7</sup>                      D<sup>b</sup>6                      C<sup>b</sup>M<sup>7</sup>  
 B<sup>b</sup>7                      B<sup>9</sup>                      B<sup>b</sup>9                      E<sup>b</sup>M<sup>6</sup>                      3

$G_{MI}^{7(b5)}$   $C^7$        $G_{MI}^{7(b5)}$   $C^7$        $F\sharp_{MI}^7$        $B^7$        $F_{MI}^{7(b5)}$        $B^b7$

$(G^b)$        $E^b_{MI}^9/G^b)$        $(G^0)$        $C^7/G)$

$E^b7$        $B^b_{MI}^7$        $E^b7$

$B^b_{MI}^7$        $E^b_{MI}^7$        $A^b7$        $D^b_{MA}^7$

$(E^b9)$        $(D^b9)$

$G^b7$        $C_{MI}^{7(b5)}$        $F7(\sharp9)$        $B^b_{MI}^7$

$(F^9_{sus})$        $(B^9(\sharp10))$

## Love Letters

Hayman - Young

$F_{MA}^7$        $A^b0$        $G_{MI}^7$        $C^{7(b9)}$

$1. F_{MA}^7$        $B_{MI}^{7(b5)}$        $E^7$        $A_{MI}^7$        $D^7$

$G_{MI}^7$        $D^{7(b9)}$        $G_{MI}^7$        $C^7$

$2. F^7$        $C_{MI}^{7/6}$        $F^7$        $B^b_{MA}^7$        $E^b7$        $F_{MA}^7$        $B^b7$

$(B^7)$

$A_{MI}^7$        $A^b0$        $G_{MI}^7$        $G_{MI}^7$        $C^{7(b9)}$        $F^6$        $(D^7(\sharp9))$        $G_{MI}^7$        $C^{7(b9)}$

$(D^7)$

## Love Is Here To Stay

G. Gershwin

G<sup>9</sup> D<sup>b9</sup> C<sup>9sus</sup> C<sup>7(9)</sup> F<sup>6</sup> B<sup>b7</sup> F/A A<sup>b9(#11)</sup> G<sup>13</sup> G<sup>+9</sup>C<sup>9sus</sup> C/B<sup>b</sup> A<sup>7</sup> D<sup>7</sup> Bm<sup>11</sup> E<sup>7</sup> 1. Am<sup>7</sup> D<sup>7</sup>Gm<sup>7</sup> C<sup>7</sup> Fm<sup>7</sup> B<sup>b</sup>MA<sup>9</sup> Em<sup>7(95)</sup> A<sup>+7(9)</sup> Dm<sup>7</sup> G<sup>9</sup>Gm<sup>7</sup> C<sup>7</sup> 2. Am<sup>7</sup> D<sup>7</sup> Gm<sup>7</sup> C<sup>7</sup>E<sup>b9(#11)</sup> D<sup>+7</sup> Gm<sup>7</sup> A<sup>b0</sup> Am<sup>7</sup> D<sup>7</sup> Gm<sup>7</sup> C<sup>7</sup> F<sup>6</sup>

## Long Ago And Far Away

J. Kern

F<sup>6</sup> Dm<sup>7</sup> Gm<sup>7</sup> C<sup>7</sup> Fm<sup>7</sup> Gm<sup>7</sup> C<sup>7</sup> F<sup>6</sup> Gm<sup>7</sup> C<sup>7</sup>F<sup>6</sup> D<sup>7</sup> 1. Gm<sup>7</sup> C<sup>7</sup> A<sup>b6</sup> Fm<sup>7</sup> B<sup>b</sup>M<sup>7</sup> E<sup>b7</sup> A<sup>b</sup>MA<sup>7</sup> G<sup>7</sup>CMA<sup>7</sup> Am<sup>7</sup> D<sup>7</sup> Gm<sup>7</sup> C<sup>7</sup> 2. Gm<sup>7</sup> C<sup>7</sup> Cm<sup>7</sup>F<sup>7sus</sup> F<sup>7</sup> B<sup>b</sup>MA<sup>7</sup> B<sup>b</sup>M<sup>6</sup> E<sup>b9(#11)</sup> F<sup>6</sup>/A A<sup>b0</sup> Gm<sup>7</sup> C<sup>7</sup> F<sup>6</sup>

# Love Me Or Leave Me

W. Donaldson

F<sub>Mi</sub> D<sub>Mi</sub><sup>7(♭5)</sup> G<sup>7</sup> C<sup>7</sup> F<sub>Mi</sub> D<sub>Mi</sub><sup>7(♭5)</sup> G<sup>7</sup> C<sup>7</sup>

A<sup>♭</sup> F<sup>7</sup> B<sup>♭7</sup> E<sup>♭7</sup> 1. A<sup>♭6</sup> D<sup>♭</sup><sub>MA</sub><sup>7</sup> G<sub>Mi</sub><sup>7(♭5)</sup> C<sup>7(♭9)</sup>  
 (A<sup>♭</sup> G<sup>♭7</sup> F<sup>7</sup> B<sup>7</sup>) (G<sup>7(♭9)</sup> C<sup>7(♭9)</sup>)

2. A<sup>♭6</sup> E<sup>♭9</sup><sub>SUS</sub> A<sup>♭</sup> G<sup>7</sup> G<sup>♭7</sup> F<sup>7</sup> F<sup>9</sup>

B<sup>♭</sup><sub>Mi</sub><sup>7</sup> F<sup>7(♭9)</sup> B<sup>♭</sup><sub>Mi</sub><sup>7</sup> E<sup>♭7</sup> E<sup>♭7</sup> B<sup>♭</sup><sub>Mi</sub><sup>7</sup> A<sup>7(♭5)</sup>

A<sup>♭</sup><sub>MA</sub><sup>7</sup> A<sup>♭</sup><sub>0</sub> G<sub>Mi</sub><sup>7(♭5)</sup> C<sup>7(♭9)</sup> F<sub>Mi</sub> D<sub>Mi</sub><sup>7(♭5)</sup> G<sup>7</sup> C<sup>7</sup>

F<sub>Mi</sub> D<sub>Mi</sub><sup>7(♭5)</sup> G<sup>7</sup> C<sup>7</sup> A<sup>♭</sup> F<sup>7</sup>  
 (A<sup>♭</sup> G<sup>♭7</sup> F<sup>7</sup> B<sup>7</sup>)

B<sup>♭7</sup> E<sup>♭7</sup> A<sup>♭6</sup> (D<sup>♭</sup><sub>MA</sub><sup>7</sup> G<sub>Mi</sub><sup>7(♭5)</sup> C<sup>7</sup>)

## Lover, Come Back To Me

S. Romberg

$A^b MA^7$   $GMI^{7(95)}$   $C^7$   $FMI^7$   
 $FMI^7/E^b$   $DMI^{7(95)}$   $D^b MI^7$   $CMI^7$   $FMI^7$   $B^b 7(95)$   $E^b 7$

1.  $A^b 6$   $FMI^7$   $B^b 7$   $E^b 7$   
 ( $A^b 6$   $FMI^7$ ) ( $DMI^{7(95)}$   $D^b MI^7$ ) ( $A^b 6/C$   $B^b$ ) ( $B^b MI^7$   $A^{7(95)}$ )

2.  $A^b 6$   $FMI^7$   $B^b MI^7$   $AMA^7$   $A^b 6$   $D^b MA^7$   $GMI^{7(95)}$   $C^7$

$FMI^6$   $DMI^{7(95)}$   $GMI^{7(95)}$   $C^7$   $FMI^6$   $DMI^{7(95)}$   $GMI^7$

$C^7$   $D^b 7$   $C^7$   $FMI^6$   $DMI^{7(95)}$

$GMI^{7(95)}$   $C^7$   $FMI^7$   $B^b 7$   $FMI^7$   $B^b 7$   $B^b MI^7$   $E^b 7$

$A^b MA^7$   $GMI^{7(95)}$   $C^7$   $FMI^{(MA7)}$   $FMI^7$

$CMI^{7(95)}$   $F^7$   $B^b MI^7$   $E^b 7$

$B^b MI^7$   $E^b 13(9)$   $A^b 6$   $FMI^7$   $B^b MI^7$   $AMA^7$   $A^b 6$  ( $B^b MI^7$   $E^b 7$ )

# Love Is Just Around The Corner

L. Robin - L. Gensler

G<sup>7</sup>
C<sup>7</sup>
F<sup>6</sup>
D<sup>7</sup>
G<sup>7</sup>
C<sup>7</sup>
F<sup>6</sup>
D<sup>7</sup>

(D<sup>7</sup> / C)

G<sup>7</sup>
C<sup>7</sup>
F<sup>6</sup>
D<sup>7</sup>
G<sup>7</sup>
C<sup>7</sup>
1. F<sup>6</sup>
D<sup>7</sup>
2. F<sup>6</sup>

(Bm<sup>7</sup>°5)
B<sup>b</sup>m<sup>7</sup>
(Am<sup>7</sup>°5)
D<sup>7</sup>

A<sup>7</sup>
Dm<sup>7</sup>
A<sup>7</sup>
Dm<sup>7</sup>

G<sup>7</sup>
Cm<sup>7</sup>
G<sup>7</sup>
C<sup>7</sup>
(D<sup>7</sup>)

G<sup>7</sup>
C<sup>7</sup>
F<sup>6</sup>
D<sup>7</sup>
G<sup>7</sup>
C<sup>7</sup>
F<sup>6</sup>
D<sup>7</sup>

(D<sup>7</sup> / C)

G<sup>7</sup>
C<sup>7</sup>
F<sup>6</sup>
D<sup>7</sup>
G<sup>7</sup>
C<sup>7</sup>
F<sup>6</sup>

(Bm<sup>7</sup>°5)
B<sup>b</sup>m<sup>7</sup>
(Am<sup>7</sup>°5)
D<sup>7</sup>

Lover

R. Rodgers

- Staff 1: C<sup>6</sup>, F#m7, B<sup>7</sup>
- Staff 2: Fm7, B<sup>b</sup>7, Em7, A<sup>7</sup>, E<sup>b</sup>m7, A<sup>b</sup>7
- Staff 3: Dm7, G<sup>7</sup>, CmA<sup>7</sup>, 1. Dm7, G<sup>7</sup>
- Staff 4: 2. F#m7(♭5), B<sup>7</sup>, EmA<sup>7</sup>, F<sup>0</sup>, F#m7, B<sup>7</sup>
- Staff 5: EmA<sup>7</sup>, F<sup>0</sup>, F#m7, B<sup>7</sup>, GmA<sup>7</sup>, G#<sup>0</sup>
- Staff 6: Am7, D<sup>7</sup>, Em7, A<sup>7</sup>(9), Dm7, G<sup>7</sup>
- Staff 7: C<sup>6</sup>, F#m7, B<sup>7</sup>, Fm7
- Staff 8: B<sup>b</sup>7, Em7, A<sup>7</sup>, E<sup>b</sup>m7, A<sup>b</sup>7
- Staff 9: Dm7, G<sup>7</sup>, CmA<sup>7</sup>, (Am7), Dm7, G<sup>7</sup>

# Lover Man

R. Ramirez - J. Davis

D<sub>M</sub>7
G7
D<sub>M</sub>7
G7
G<sub>M</sub>7
C7

G<sub>M</sub>7
C7
F7(#9)
B<sup>b</sup>7

A<sup>b</sup>M7
D<sup>b</sup>7
G<sub>M</sub>7
C7
1. F6
E<sup>b</sup>
A7
2. F6
G<sub>M</sub>7
A<sup>b</sup>M7

A<sub>M</sub>
A<sub>M</sub>(MA7)
A<sub>M</sub>7
D7
G<sub>M</sub>7
A<sub>M</sub>7

B<sub>M</sub>7
A<sub>M</sub>7
G<sub>M</sub>
G<sub>M</sub>(MA7)
G<sub>M</sub>7
C7

F<sub>M</sub>7
B<sup>b</sup>M7
E<sub>M</sub>7(b5)
A7(#9)
D<sub>M</sub>7
G7
D<sub>M</sub>7
G7

G<sub>M</sub>7
C7
G<sub>M</sub>7
C7
F7(#9)

B<sup>b</sup>7
A<sup>b</sup>M7
D<sup>b</sup>7
G<sub>M</sub>7
C7
F6
(E<sup>b</sup> A7(#9))

# Love Walked In

G. Gershwin

$E^b MA^7$   $CMI^7$   $F^7$   $B^b 9sus$   $B^b 7$   
 $(E^b MA^7 A^b MA^7)$   $(E^b/G CMI^7)$   
 $E^b MA^7$   $CMI^7$   $F^7$   $B^b 7$   
 $(E^b MA^7 A^b MA^7)$   $(E^b/G CMI^7)$   $(B^b 7 E^7)$   
 1.  $E^b 9sus$   $E^b 7$   $A^b MA^7$   $GMI^7$   $C^7$   
 $(E^b)$   $(E^b 7/G E^b 7/G)$   
 $FMI^7$   $E^b$   $D^b 9$   $C^7$   $F^7$   $B^b 7$   
 $(E^0 FMI^7)$   $(A^b MI^7 D^b 7)$   $(GMI^7 C^7)$   $(FMI^7 B^b 7)$   
 2.  $E^b 9sus$   $E^b 7$   $A^b MA^7$   $AMI^7(95)$   $A^b 7$   
 $(E^b)$   $(E^b 7/G E^b 7/G)$   $(FMI^7)$   
 $GMI^7$   $C^7$   $FMI^7$   $B^b 7$   $E^b 6$   
 $(E^b/B^b E^0)$

# Lush Life

B. Strayhorn

$D^7$   $D^b 6$   $C^b 7$   $D^b MA^7_3$   $C^b 7$   $D^b MA^7_3$   $C^b 7$   
 $D^b MA^7$   $E^b MI^7$   $EMAI^7$   $F^{\#} MI^7$  1.  $A^b MI^7$   $D^9$   $D^b 6/9$   $D+^7$   $D^b MA^7$   $D^7$   
 $(FMI^7)$

2.  $A^b M7$   $D^9$   $D^b \frac{6}{9}$   $D+7$   $D^b M7$   $C7(\#9)$   $F M7$   $F M^6$

$F M7$   $F M^6$   $D M7(\#5)$   $G M7$   $G M7$   $C7$   $F M7$   $F M^6$

$F M7$   $F M^6$   $D^b M7 / F$   $E^0$   $E^b M7$   $A^b7$   $B7(\#5)$

$B^b7$   $E^b M7$   $A7(\#5)$   $E^b M7$   $A^b7$

$D^b M7$   $D7$   $D^b M7$   $D7$   $D^b M7$   $F\# M7$   $B7$   $E M7$   $E^b7$   $D7$

$D^b M7$   $D7$   $D^b M7$   $D7$   $D^b M7$   $D^b7$   $C7$   $F M7$   $B^b M7$   $E^b7$

$A^b M7$   $E^b7(\#9)$   $A^b M7$   $E M7$   $A7$   $D M7$   $D M7$   $G7$   $C^6$   $B7$   $B^b7$   $A7$   $A^b7$

$D^b M7$   $D7$   $D^b M7$   $D7$   $D^b M7$   $C7$   $B7$   $B^b7$

$E^b M7$   $F\# M7$   $B7$   $A+7$   $A^b7$   $D^b M7$   $G^b13$   $F M7$   $B^b7$

$E^b M7$   $F\# M7$   $B7$   $A+7$   $A^b7$   $E M7$   $E^b M7$   $D M7$   $G7$   $D^b$   $D7$   $D^b M7$

# Lullaby Of Birdland

G. Shearing

F<sub>Mi</sub><sup>6</sup> D<sub>Mi</sub><sup>7(95)</sup> G<sup>7(9)</sup> C<sup>7(9)</sup> F<sub>Mi</sub><sup>7</sup> (D<sup>b</sup><sub>MA</sub><sup>7</sup>) B<sup>b</sup><sub>Mi</sub><sup>7</sup> E<sup>b</sup><sup>7</sup>

A<sup>b</sup><sub>MA</sub><sup>7</sup> F<sub>Mi</sub><sup>7</sup> B<sup>b</sup><sub>Mi</sub><sup>7</sup> E<sup>b</sup><sup>7(9)</sup> 1. A<sup>b</sup><sub>MA</sub><sup>7</sup> D<sup>b</sup><sup>9</sup> G<sub>Mi</sub><sup>7(95)</sup> C<sup>7</sup>

(C<sub>Mi</sub><sup>7</sup>)

2. A<sup>b</sup><sub>MA</sub><sup>7</sup> E<sup>b</sup><sup>7(9)</sup> A<sup>b</sup><sup>6</sup> C<sub>Mi</sub><sup>7(95)</sup> F<sup>7(#9)</sup> B<sup>b</sup><sub>Mi</sub><sup>7</sup>

(C<sub>Mi</sub><sup>7</sup> B<sup>7</sup> B<sup>b</sup><sub>Mi</sub><sup>7</sup> A<sup>7</sup>) (A<sup>b</sup> G<sup>7</sup> G<sup>b</sup><sup>7</sup>) (F<sup>9</sup> F<sup>7(9)</sup>)

B<sup>b</sup><sub>Mi</sub><sup>7(95)</sup> E<sup>b</sup><sup>7(9)</sup> A<sup>b</sup><sub>MA</sub><sup>7</sup> C<sub>Mi</sub><sup>7(95)</sup> F<sup>7(#9)</sup> B<sup>b</sup><sub>Mi</sub><sup>7</sup>

(A<sup>b</sup> G<sup>b</sup><sup>7(9)</sup>) (F<sup>9</sup> F<sup>7(9)</sup>)

B<sup>b</sup><sub>Mi</sub><sup>7(95)</sup> E<sup>b</sup><sup>7(9)</sup> A<sup>b</sup><sub>MA</sub><sup>7</sup> G<sup>9</sup> C<sup>7</sup> F<sub>Mi</sub><sup>6</sup> D<sub>Mi</sub><sup>7(95)</sup>

(E<sup>b</sup><sup>9</sup>)

G<sup>7(9)</sup> C<sup>7(9)</sup> F<sub>Mi</sub><sup>7</sup> (D<sup>b</sup><sub>MA</sub><sup>7</sup>) B<sup>b</sup><sub>Mi</sub><sup>7</sup> E<sup>b</sup><sup>7</sup>

(E<sup>b</sup><sup>7</sup> D<sup>b</sup><sup>9</sup>)

A<sup>b</sup><sub>MA</sub><sup>7</sup> F<sub>Mi</sub><sup>7</sup> B<sup>b</sup><sub>Mi</sub><sup>7</sup> E<sup>b</sup><sup>7(9)</sup> A<sup>b</sup><sub>MA</sub><sup>7</sup> E<sup>b</sup><sup>7</sup> A<sup>b</sup><sup>6</sup>

(C<sub>Mi</sub><sup>7</sup> B<sup>7</sup> B<sup>b</sup><sub>Mi</sub><sup>7</sup> A<sup>7</sup>)

# Lullaby Of The Leaves

B. Petkere

$C_{MI}$        $A_{MI}^{7(05)}$        $D_{MI}^{7(05)}$        $G_+^{7(09)}$        $G_{MI}^{11}$        $G^b_{9(\#11)}$

$(C_{MI} \ / \ B \ / \ B^b \ / \ A)$        $(A^b_{7(05)} \ G^7 \ G_+^{7(09)})$

$F_{MI}^7 \ / \ E^b \ D_{MI}^{11(05)} \ G^7 \ D_{MI}^{11(05)} \ D^b_{9(\#11)}$       1.  $C_{MI} \ E^b_{13(09)} \ A^b_{MA}^7 \ G_+^7$

2.  $C_{MI} \ F_{MI}^6 \ C_{MI} \ B^7 \ B^b7 \ A^7 \ A^b7$

$C \ G^{13} \ C^6 \ B^7 \ B^b7 \ A^7 \ A^b7$

$(C_{MI}^7 \ D_{MI}^9) \ (E_{MI}^7 \ A_{MI}^7)$

$C \ C^\#0 \ D_{MI}^7 \ A^b7 \ G^7 \ C_{MI} \ A_{MI}^{7(05)} \ D_{MI}^{7(05)} \ G_+^{7(09)}$

$(E_{MI}^7 \ E^b7) \ (D_{MI}^{7(05)} \ G_+^7) \ (C_{MI} \ / \ B \ / \ B^b \ / \ A) \ (A^b_{7(05)} \ G^7 \ G_+^{7(09)})$

$G_{MI}^{11} \ G^b_{9(\#11)} \ F_{MI}^7 \ / \ E^b \ D_{MI}^{11(05)} \ G^7$

$D_{MI}^{11(05)} \ G_+^{7(09)} \ C_{MI}^6 \ F_{MI}^6 \ C_{MI}^6$

## Lulu's Back In Town

H. Waren

# Makin' Whoopee

W. Donaldson

**Staff 1:**  $GMA^7$   $G\sharp^0$   $Am^7$   $D^9$   $Dm^7$   $G^7$   
 (G F<sup>9</sup> E<sup>9</sup>) (Am<sup>7</sup> E<sup>b9</sup> D<sup>9</sup>)

**Staff 2:**  $Cm^9$   $F^9$   $Bm^7$   $Em^7$  1.  $B^b m^7$   $E^b 9$   $G^6$   $Em^7$   
 (G D<sup>b9(11)</sup>)

**Staff 3:**  $E^b 9$   $D^9$  2.  $B^b m^7$   $E^b 9$   $G^6$   $Am^7$   $A^0$   $G^6/B$   
 (C<sup>9</sup> B<sup>7</sup> A<sup>9</sup> D<sup>9</sup>) (G C<sup>7</sup> B<sup>7</sup> B<sup>b7</sup>) (A<sup>7</sup> A<sup>b7</sup> G )

**Staff 4:**  $Dm^7(9)$   $G^7(9)$   $C^6$   $Cm^7$   $F^9$   $GMA^7$   
 (Bm<sup>7(9)</sup> E<sup>7(9)</sup>) (Am<sup>7</sup>) (Am<sup>7(9)</sup> D<sup>7(9)</sup>) (G Am<sup>7</sup> B<sup>b0</sup> G/B)

**Staff 5:**  $Dm^7(9)$   $G^7(9)$   $C^6$   $Cm^7$   $F^9$   $Bm^7$   $E^7(9)$   $Am^9$   $D^9$   
 (Bm<sup>7(9)</sup> E<sup>7(9)</sup>) (Am<sup>7</sup>) (Am<sup>7(9)</sup> D<sup>7(9)</sup>)

**Staff 6:**  $GMA^7$   $G\sharp^0$   $Am^7$   $D^9$   $Dm^7$   $G^7$   $Cm^9$   $F^9$   
 (G F<sup>9</sup> E<sup>9</sup>) (Am<sup>7</sup> E<sup>b9</sup> D<sup>9</sup>)

**Staff 7:**  $Bm^7$   $Em^7$   $B^b m^7$   $E^b 9$   $G^6$   $(B^b 9)$   $A^9$   $D^9sus$   $D^9$

## Mercy, Mercy, Mercy

J. Zawinul

$B^{\flat 7}$        $E^{\flat 7}$        $B^{\flat 7}$        $E^{\flat 7}$

$B^{\flat 7}$        $E^{\flat 7}$        $B^{\flat 7}$        $E^{\flat 7}$

$B^{\flat 7}$      $E^{\flat 7}/B^{\flat}$      $B^{\flat 7}$      $E^{\flat 7}/B^{\flat}$      $B^{\flat 7}$      $E^{\flat 7}/B^{\flat}$      $B^{\flat 7}$      $E^{\flat 7}/B^{\flat}$

$B^{\flat 7}$      $E^{\flat 7}$        $F^{\flat 7}$   $E^{\flat 7}$        $B^{\flat 7}$        $E^{\flat 7}$   $F^{\flat 7}$        $Cm^{\flat 7}$

$Dm^{\flat 7}$       1.  $Gm^{\flat 7}$   $F$   $Gm^{\flat 7}$   $F$   $Gm^{\flat 7}$       2.  $Gm^{\flat 7}$   $F$   $Gm^{\flat 7}$   $F$   $Gm^{\flat 7}$   $F$   $Gm^{\flat 7}$

## Mack The Knife

K. Weill

$B^{\flat 6}$        $B^{\flat 0}$        $Cm^{\flat 7}$        $F^{\flat 9}$        $Cm^{\flat 7}$        $F^{\flat 9}$

$B^{\flat 6}$        $Gm^{\flat 7}$        $Cm^{\flat 7}$

$F^{\flat 9sus}$        $Cm^{\flat 7}$        $F^{\flat 7}$       1.  $B^{\flat 6}$        $F^{\flat 7}$       2.  $B^{\flat 6}$

## Manhattan

R. Rodgers

FMA<sup>7</sup> A<sup>b0</sup> GM<sup>7</sup> C<sup>13(9)</sup> FMA<sup>7</sup> B<sup>b13</sup> AM<sup>7</sup> A<sup>b0</sup>  
 (AM<sup>7</sup> A<sup>b0</sup>)  
 GM<sup>11</sup> C<sup>13</sup> B<sup>b9(#11)</sup> AM<sup>7</sup> D<sup>7(13)</sup> GM<sup>11</sup> C<sup>13</sup>

FMA<sup>7</sup> A<sup>b0</sup> GM<sup>7</sup> C<sup>7</sup> C<sup>#0</sup> DM<sup>11</sup> B<sup>b9</sup> A<sup>9</sup> A<sup>b13</sup>  
 (AM<sup>7</sup> A<sup>b0</sup>)

G<sup>13</sup> GM<sup>7</sup> C<sup>7</sup> GM<sup>7</sup> C<sup>7</sup>  
 (D<sup>b7(9)</sup> C<sup>9</sup>)

FMA<sup>7</sup> A<sup>b0</sup> GM<sup>7</sup> C<sup>13(9)</sup> FMA<sup>7</sup> B<sup>b13</sup> AM<sup>7</sup> A<sup>b0</sup>  
 (AM<sup>7</sup> A<sup>b0</sup>)

GM<sup>11</sup> C<sup>13</sup> B<sup>b9(#11)</sup> AM<sup>7(9)</sup> E<sup>b13(11)</sup> D<sup>7sus</sup> D<sup>7(13)</sup>

GM<sup>7</sup> E<sup>b9</sup> FMA<sup>7</sup> DM<sup>7</sup> / C BM<sup>7(9)</sup> B<sup>b9</sup>

AM<sup>7</sup> A<sup>b0</sup> G<sup>7</sup> C<sup>13(9)</sup> F<sup>6</sup>

# The Man I Love

G. Gershwin

$E^b_{MA7}$        $E^b_{MI7}$        $G_{MI7(9)}$        $C^+_{7(9)}$

$F_{MI7(9)}$       1.  $B^b7$        $F_{MI7}$        $B^b7$        $G^+7$        $C^9$        $F^+7$        $B^b13$

2.  $B^b7$        $E^b6$        $D^b9$        $E^b6$        $D^b$        $G^7(9)$

$C_{MI6}$        $A_{MI7(9)}$        $D^7(9)$        $G^7$        $C_{MI6}$        $A^b$        $D^7$        $G^7$        $D^b$        $D^b7$

$(C_{MI} \quad C_{MI7/B^b}) \quad (A^0 \quad B^b7/A^b \quad G^7) \quad (C_{MI} \quad /E^b \quad D^7)$

$C_{MI6}$        $A^b$        $D^7(9)$        $G^7$        $G_{MI7}$        $C^7$        $F_{MI7}$        $B^b7$

$(C_{MI} \quad C_{MI7/B^b}) \quad (A^0 \quad B^b7/A^b \quad G^7) \quad (C_{MI} \quad G^b \quad C^+_{7(9)}) \quad (F^{13} \quad F^+7 \quad B^b13_{sus} \quad C^+_{7(9)})$

$E^b_{MA7}$        $E^b_{MI7}$        $G_{MI7(9)}$        $C^+_{7(9)}$

$F_{MI7(9)}$        $B^b7$        $F_{MI7}$        $B^b7$        $E^b6$        $(D^b7 \quad E^b6 \quad B^b7)$

# Margie

C. Konrad - J. B. Robinson

## Meditation

A. C. Jobim

C<sup>6</sup> B<sup>9</sup> sus B<sup>7</sup>  

C<sup>6</sup> E<sub>M</sub><sup>7</sup> A<sup>+</sup><sup>7</sup>  
 (C<sup>6</sup> D<sub>M</sub><sup>7</sup>) (E<sub>M</sub><sup>7</sup> F<sup>♯</sup><sup>0</sup>)  
 D<sub>M</sub><sup>7</sup> F<sub>M</sub><sup>7</sup> B<sup>b</sup><sup>7</sup>  

E<sup>13</sup> A<sup>+</sup><sup>7</sup> D<sub>M</sub><sup>7</sup> 1.2. G<sup>+</sup><sup>9</sup>  

F<sub>M</sub><sup>7</sup> F<sub>M</sub><sup>7</sup> B<sup>b</sup><sup>7</sup>  

E<sub>M</sub><sup>7</sup> E<sup>b</sup><sup>0</sup> D<sub>M</sub><sup>7</sup> G<sup>+</sup><sup>7</sup>  

C<sup>6</sup> B<sup>9</sup> sus B<sup>7</sup>  

C<sup>6</sup> E<sub>M</sub><sup>7</sup> A<sup>+</sup><sup>7</sup>  
 (C<sup>6</sup> D<sub>M</sub><sup>7</sup>) (E<sub>M</sub><sup>7</sup> F<sup>♯</sup><sup>0</sup>)  
 D<sub>M</sub><sup>7</sup> F<sub>M</sub><sup>7</sup> B<sup>b</sup><sup>7</sup>  

E<sup>13</sup> A<sup>+</sup><sup>7</sup> D<sup>13</sup> G<sup>13(09)</sup> C<sup>6</sup> (G<sup>+</sup><sup>9</sup>)  

Mean To Me *mel. l.*

F. Ahlert

$F_{MA}^7$   $D^7$   $G_{MI}^7$   $C^7$   $C_{MI}^7$   $F^7$   $B^b_{MA}^7$   $E^b7$   
  
 (  $G_{MI}^7$   $C^7$   $B^b9$  ) (  $A_{MI}^7$   $D_{MI}$   $F^7/C$  )  
 $A^7$   $D^7$   $G_{MI}^7$   $C^7$  1.  $F^6$   $D^7(\#9)$   $G_{MI}^7$   $C^7$   
  
 (  $A_{MI}^7$  )  
 2.  $F^6$   $C_{MI}^7$   $F^7(\#9)$   $B^b_{MA}^7$   $G_{MI}^7$   $C_{MI}^7$   $F^7$   
  
 $B^b6$   $A^7(\#9)$   $D^7$   $G_{MI}^7$   $E^b7$   $D^7$   
  
 (  $E^b9$   $D^7$  )  
 $G^7$   $C^7$   $C^+7$   $F_{MA}^7$   $D^7$   $G_{MI}^7$   $C^7$   
  
 (  $C^9_{sus}$   $G^b9$  ) (  $G_{MI}^7$   $C^7$   $B^b9$  )  
 $C_{MI}^7$   $F^7$   $B^b_{MA}^7$   $E^b7$   $A^7$   $D^7$   
  
 (  $A_{MI}^7$   $D_{MI}$   $F^7/C$  ) (  $A_{MI}^7$  )  
 $G_{MI}^7$   $C^7$   $F^6$  (  $D_{MI}^7$   $G_{MI}^7$   $C^7$  )

## Memories Of You

E. Blake

$E^b_{MA^7}$   $E^0$   $F_{MI^6}$   $F^{\#0}$   $E^b_{MA^7}/G$   $C_{MI^7}$   $/B^b$   $F^7/A$   $A^b_{MI^6}$

$(E^b/G)$   $C_{MI^7}$   $(F^7)$   $E^7$

$E^b/G$   $A^b7$   $G_{MI^7(05)}$   $C^7$  | 1.  $F^7$   $B^b7$   $E^b6$   $F_{MI^7}$   $B^b7$

$(E^b)$   $D^7$   $(D^b_{13(010)})$   $C^7$

2.  $F^7$   $B^b7$   $E^b6$   $G+^7$   $G^7$   $C_{MI^7}$   $F_{MI^7}$

$C_{MI^7}$   $F^9$   $G+^7$   $C_{MI^7}$   $F^7$

$B^b7$   $E^0$   $F_{MI^7}$   $B^b7$   $E^b_{MA^7}$   $E^0$   $F_{MI^6}$   $F^{\#0}$

$E^b_{MA^7}/G$   $C_{MI^7}$   $/B^b$   $F^7/A$   $A^b_{MI^6}$   $E^b/G$   $A^b7$

$(E^b/G)$   $C_{MI^7}$   $(F^7)$   $E^7$   $(E^b)$   $D^7$

$G_{MI^7(05)}$   $C^7$   $F^7$   $B^b7$   $E^b6$

$(D^b_{13(010)})$   $C^7$

## Milestones

C. Parker

## Misty

E. Garner

$E^b 0(MA7)$   $E^b MA7$   $B^b MI7$   $E^b 7(09)$   $A^b MA7$   $A^b 6$   $A^b MI7$   $D^b 9$

$E^b MA7$   $CMi7$   $FMI7$   $B^b 7(09)$  1.  $G7(05)$   $C9$   $F7(05)$   $B^b 9$

( $D^b 9(010)$   $C9$ ) ( $B+9$   $B^b 9$ )

2.  $E^b 6$   $A^b MI7$   $E^b 6$   $B^b MI7$   $E^b 7(09)$   $A^b MA7$   $A^b 6$

( $B^b MI$   $B^b MI(MA7)$ ) ( $B^b MI7$   $E^b 7(09)$ )

$A^b 6$   $AMi7$   $D7$   $CMi7$   $F7$   $B^b 7$   $C7(09)$   $FMI7$   $B^b 9$

( $E^0$ )

$E^b 0(MA7)$   $E^b MA7$   $B^b MI7$   $E^b 7(09)$   $A^b MA7$   $A^b 6$   $A^b MI7$   $D^b 9$

$E^b MA7$   $CMi7$   $FMI7$   $B^b 7(09)$   $E^b 6$  ( $FMI7$   $B^b 7$ )

# Moanin'

B. Timmons

1. 2.  $B^{\flat 7}$   $A^{\flat 7}$   $G^7$   $C^7(\#9)$   $F_M^7$

$F_M^7$   $B^7(\#5)$   $B^{\flat 7}$   $A^{\flat 7}$   $G^7(\#9)$   $C^7$

CHANGES

$F_M^7$   $A^{\flat 7}$   $G^7$   $C^7$   $F_M^7$   $A^{\flat 7}$   $G^7$   $C^7$   $F_M^7$   $A^{\flat 7}$   $G^7$   $C^7$

1.  $F_M^7$   $A^{\flat 7}$   $G^7$   $C^7$  2.  $F_M^7$   $G_M^7$   $F^7/A$   $B^7(\#5)$   $B^{\flat 7}$   $A^{\flat 7}$   $G^7$   $C^7$   $F_M^7$   $G_M^7$

$A^{\flat}_M^7$   $F^7/A$   $B^{\flat}_M^7$   $A^{\flat 7}$   $G^7(\#9)$   $G_M^7(\#5)$   $C^7$   $F_M^7$   $A^{\flat 7}$   $G^7$   $C^7$

$F_M^7$   $A^{\flat 7}$   $G^7$   $C^7$   $F_M^7$   $A^{\flat 7}$   $G^7$   $C^7$   $F_M^7$  ( $G^7$   $C^7$ )

## Moment's Notice

J. Coltrane

Em7 A7 Fm7 Bb7 EbMA7 Abm7 Db7  
 Dm7 G7 Ebm7 Ab7 DbMA7(#10) Dm7 G7  
 Cm7 B7(9) Bbm7 Eb7 AbMA7 Abm7 Db7 | 1. Gm7 C7(b13) Abm7 Db7  
 Gb6 Fm7 Bb7 | 2. Gm7 C7(b13) Fm7 Bb7 Eb6/9  
 Fm7 Gm7 Fm7 Eb6/9 Fm7 Gm7 Fm7 EbMA7 (Fm7 Bb7)

## Monterey Blues

W. Montgomery

Bb7 (Eb7) Bb7  
 Bb7 Eb7 Bb7  
 Bb7 F7 Eb7 Bb7 G7(#9) ⊕  
 1. C7 F7 2. C7 F7 ⊕ Bb7  
 CODA  
 D.S. al CODA

## Mood Indigo

D. Ellington - B. Bigard

$A^b MA^7$                        $B^b 7$                        $B^b MI^7$      $E^b +^7$                        $A^b MA^7$

$A^b MA^7$                        $B^b 7$                        $E^7$                        $E^b 7$

$A^b 7$                        $E^b MI^7$                        $A^b 7$                        $D^b 6$                        $G^b 7$                        $E^b +^7$

$A^b MA^7$                        $B^b 7$                        $B^b MI^7$                        $E^b +^7$                        $A^b MA^7$

$A^b MA^7$                        $B^b 7$                        $B^b MI^7$                        $E^b 7$                        $A^b MA^7$   $F^7$   $B^b 7$   $E^b 7$

$A^b MA^7$                        $B^b 7$                        $E^b 7$

$A^b 7$                        $E^b MI^7$                        $A^b 7$                        $D^b 6$                        $D^b 7$                        $D^b 7$                        $E^b 7$

$A^b MA^7$                        $B^b 7$                        $B^b MI^7$                        $E^b 7$                        $A^b 6$

## Moose The Mooche

C. Parker

B<sup>b</sup> MA<sup>7</sup> CM<sup>7</sup> F<sup>7</sup> B<sup>b</sup> MA<sup>7</sup> CM<sup>7</sup> F<sup>7</sup>  
 FM<sup>7</sup> B<sup>b</sup>7 E<sup>b</sup>7 B<sup>b</sup> MA<sup>7</sup> CM<sup>7</sup> F<sup>7</sup>  
 B<sup>b</sup> MA<sup>7</sup> CM<sup>7</sup> F<sup>7</sup> B<sup>b</sup> MA<sup>7</sup> CM<sup>7</sup> F<sup>7</sup>  
 FM<sup>7</sup> B<sup>b</sup>7 E<sup>b</sup> MA<sup>7</sup> A<sup>b</sup>7 B<sup>b</sup> MA<sup>7</sup>  
 Am<sup>7</sup> D<sup>7</sup> Dm<sup>7</sup> G<sup>7</sup>  
 Gm<sup>7</sup> C<sup>7</sup> CM<sup>7</sup> F<sup>7</sup>  
 B<sup>b</sup> MA<sup>7</sup> CM<sup>7</sup> F<sup>7</sup> B<sup>b</sup> MA<sup>7</sup> CM<sup>7</sup> F<sup>7</sup>  
 FM<sup>7</sup> B<sup>b</sup>7 E<sup>b</sup>7 B<sup>b</sup> MA<sup>7</sup>

## Moonglow

W. Hudson

**Staff 1:** Chords:  $E^b_{MA}7$ ,  $A^b_{9(\#11)}$ ,  $D_{MI}7$ ,  $G_{MI}7$ ,  $C^{7(9)}$ .

**Staff 2:** Chords:  $C_{MI}7$ ,  $F^{7(9)}$ ,  $1.2 B^b/D$ ,  $D^b0$ ,  $C_{MI}7$ ,  $D^b0$ ,  $B^b/D$ .

**Staff 3:** Chords:  $B^b7$ ,  $B^b7$ ,  $A^7$ ,  $A^b7$ ,  $G^7$ ,  $D_{MI}7$ ,  $G^7$ .

**Staff 4:** Chords:  $G_{MI}7$ ,  $C^9$ ,  $C_{MI}7$ ,  $F^7$ ,  $F_{MI}7$ ,  $B^b7$ .

**Staff 5:** Chords:  $E^b_{MA}7$ ,  $A^b_{9(\#11)}$ ,  $D_{MI}7$ ,  $G_{MI}7$ ,  $C^{7(9)}$ .

**Staff 6:** Chords:  $C_{MI}7$ ,  $F^{7(9)}$ ,  $B^b/D$ ,  $D^b0$ ,  $C_{MI}7$ ,  $B_{MA}7$ ,  $B^b$ .

# Moonlight In Vermont

K. Suessdorf

$\% E^b6$   $Cm7$   $Fm7$   $E7(\#9)$   $E^b6$   $Cm7$   $D^b9$   $Fm7$   $B^b7sus$

1.  $E^b6$   $B^b9sus$  2.  $E^b6$   $Am7$   $D7$   $Bm7$   $B^b7$

$Am7$   $A^b9(\#10)$   $Gm7$   $B^b7$   $E^b7$   $Cm7$   $B7$

$B^b7$   $A9$   $A^bMA7$   $B^b+7(\#9)$   $E^b6$   $Cm7$   $Fm7$   $E7(\#9)$   $E^b6$   $Cm7$

$D^b9$   $Fm7$   $B^b7sus$   $E^b6$   $\emptyset$   $\emptyset$   $Am7(\#5)$   $F9$   $E9$   $E^bMA\%9$

CODA

D.S. al CODA

# Moon River

H. Mancini

$CMA7$   $Am7$   $F9(\#10)$   $CMA7$   $F9(\#10)$   $CMA7$   $Bm7(\#5)$   $E7$

1.  $Am7$   $C/G$   $FMA7$   $B^b9(\#5)$   $Am7$   $/G$   $F\#8$   $B7$   $Em7$   $A7$   $Dm7$   $G7$

2.  $Am7$   $Am7/G$   $F\#8$   $F9$   $CMA7$   $F9(\#10)$   $CMA7$

$F9(\#10)$   $Em7$   $Am7$   $Dm7$   $G7(\#9)$   $C6$

Medium Ballad

# Moonlight Serenade

Lyric: Mitchell Parish  
Music: Glen Miller

(C<sup>7(b9)</sup>) **A** F<sup>6</sup> A<sup>b7</sup> G<sup>M7</sup>

1 stand at your gate and the song that I sing is of  
stars are a glow and to night how their light sets me

C<sup>7</sup> C<sup>7(+5)</sup> F<sup>MA7</sup> F<sup>6</sup> F<sup>MA7</sup> F<sup>6</sup>

moon - light. I stand and I wait for the  
dream - ing. My love, do you know that your

F<sup>MA7</sup> F<sup>7</sup> D<sup>7(b9)</sup> B<sup>bMI6</sup> A<sup>M7</sup> D<sup>9sus</sup> D<sup>M7</sup>

touch of your hand in the June night. The ros - es are  
eyes are like stars bright - ly beam - ing? I bring you and

G<sup>M7(b5)</sup> G<sup>M7</sup> C<sup>13</sup> C<sup>7(b9)</sup> 1. F<sup>MA7</sup> G<sup>M7</sup> C<sup>7(b9)</sup> 2. F<sup>MA7</sup> F<sup>7</sup>

sigh - ing a Moon - light Ser - e - nade. The  
sing you a Moon - light Ser - e - nade.

**B** B<sup>bMA7</sup> E<sup>b13</sup> A<sup>7(b9)</sup> A<sup>7(b9)</sup> D<sup>7(b9)</sup> D<sup>7</sup>

Let us stray till break of day in love's val - ley of dreams. Just

B<sup>M7(b5)</sup> E<sup>7(b9)</sup> A<sup>M7(b5)</sup> D<sup>7(b9)</sup> G<sup>M7</sup> C<sup>7(b9)</sup>

you and I, a sum - mer sky, a heav - en - ly breeze kiss - ing the trees. So

**C** F<sup>6</sup> A<sup>b7</sup> G<sup>M7</sup>

don't let me wait, come to me ten - der - ly in the

C<sup>7</sup> C<sup>7(+5)</sup> F<sup>MA7</sup> F<sup>6</sup> F<sup>MA7</sup> F<sup>6</sup>

June night. I stand at your gate and I

F<sup>MA7</sup> F<sup>7</sup> D<sup>7(b9)</sup> B<sup>bMI6</sup> A<sup>M7</sup> D<sup>9sus</sup> D<sup>M7</sup>

sing you a song in the moon - light; a love song, my

G<sup>M7(b5)</sup> G<sup>M7</sup> C<sup>13</sup> C<sup>7(+5)</sup> F<sup>MA7</sup> (G<sup>M7</sup> C<sup>7(b9)</sup>)

dar - ling, a Moon - light Ser - e - nade.

## The More I See You

H. Warren

$B^{\flat 9}_{sus}$   $E^{\flat 6}$   $F_{M7}$   $G_{M7}$   $C^7$   $F_{M7}$   $B^{\flat 7}$

$E^{\flat 6}$   $F_{M7}$   $G_{M7}$   $C^7$   $F_{M7}$   $B^{\flat 7}$

$E^{\flat}_{M7}$   $D^{\flat}_{M7}$   $G^{\flat 7}$   $C^{\flat}_{MA7}$   $C^{7(95)}$   $C^{\flat}_{MA7}$   $B^{\flat 7}$

$E^{\flat}_{M7}$   $F^7$   $F_{M7}$   $B^{\flat 7}$   $B^{\flat 9}_{sus}$

$E^{\flat 6}$   $F_{M7}$   $F^{\sharp 0}$   $G_{M7}$   $C^7$   $F_{M7}$   $B^{\flat 7}$

$E^{\flat 6}$   $F_{M7}$   $G_{M7}$   $B^{\flat +9}$   $B^{\flat}_{M7}$   $E^{\flat 7}$

$A^{\flat}_{MA7}$   $D^{\flat 7}$   $G_{M7}$   $C_{M7}$

$F_{M7}$   $B^{\flat 7}$   $E^{\flat 6}$   $C^{7(\#9)}$  ( $F_{M7}$   $B^{\flat 9}_{sus}$ )

# My Shining Hour

H. Arlen

$E^{\flat}MA^7$     $CM^7$     $F^9$     $B^{\flat}7$     $E^{\flat}MA^7$   
 $(FM^7)$     $(GM^7 \ G^7)$     $(FM^7 \ B^{\flat}7)$   
 $CM^7$     $FM^7$     $DM^7(9)$     $G^7$     $CM^7$   
 $(C^7(9))$   
 $DM^7(9)$     $G^7$     $CM^7$     $F^9$     $B^{\flat}9_{sus}$     $B^{\flat}7$   
 $B^{\flat}M^7$     $E^{\flat}7$     $A^{\flat}MA^9$     $D^{\flat}9$   
 $(A^{\flat}M^7)$   
 $D^{\flat}9$     $E^{\flat}/G$     $C^7(9)$     $FM^7$     $B^{\flat}7$     $E^{\flat}MA^7$     $FM^7$   
 $(D^{\flat}7)$     $(E^{\flat}MA^7)$   
 $GM^7(9)$     $C^7$     $FM^7$     $B^{\flat}7$     $(E^{\flat}6 \ C^7(9) \ FM^7 \ B^{\flat}7)$   
 $(E^{\flat}MA^7 \ FM^7)$     $(GM^7(9) \ C^7)$

# My Buddy

W. Donaldson

$FMA^7$     $F^{\#0}$     $GM^7$     $C^7$     $B^{\flat}$     $F^6/A$     $A^{\flat}0$   
 $GM^7$     $C^7$     $F^6$     $D^7$     $GM^7$   
 $(Bm^7(9) \ B^{\flat}m^7)$     $(Am^7(9))$     $(D^7)$   
 1.  $GM^7$     $D^{\flat}7(9)$     $C^7$    2.  $GM^7$     $C^7$     $F^6$

# More Than You Know

U. Youmans

$B^{\flat}+7$   $E^{\flat}6$   $B^{\flat}+7$   $B^{\flat}M7$   $E^{\flat}7$   $A^{\flat}MA7$   $GM7$   $C7$   $FM7$   $A^{\flat}MI6$   
  
 (E<sup>♭</sup>6 Cm7 Bm7) (F7 Fm7<sup>7(b9)</sup>)

1.  $B^{\flat}7$   $F7$   $B^{\flat}7$   $E^{\flat}MA7$   $C7$   $FM7$   $B^{\flat}+7$   
  
 (Fm7 B<sup>♭</sup>7)

2.  $GM7$   $C7$   $F7$   $B^{\flat}7$   $E^{\flat}6$   $D^{\flat}7$   $E^{\flat}6$   $D7$   
  
 (A<sup>♯</sup> D7)

$GM7$   $EM7^{(b5)}$   $AM7^{(b5)}$   $D7^{(\#9)}$   $GM7$   $GM7$   $CM7$   $F7$   
  
 (Gm7 G<sup>♭</sup>7 F7)

$B^{\flat}MA7$   $GM7$   $C7$   $F7$   $B^{\flat}7$   $FM7$   $B^{\flat}+7$   
  
 (B<sup>♭</sup>MA7/F Gm7) (Cm7 F7) (B<sup>♭</sup>9sus) (B<sup>♭</sup>7)

$E^{\flat}6$   $B^{\flat}+7$   $B^{\flat}M7$   $E^{\flat}7$   $A^{\flat}MA7$   $GM7$   $C7$   $FM7$   $A^{\flat}MI6$   
  
 (E<sup>♭</sup>6 Cm7 Bm7) (F7 Fm7<sup>7(b9)</sup> B<sup>♭</sup>7)

$GM7$   $C7$   $F7$   $B^{\flat}13(b9)$   $E^{\flat}6$

Mountain Greenery

R. Rodgers

C<sup>6</sup> Am<sup>7</sup> Dm<sup>7</sup> G<sup>7</sup> C<sup>6</sup> Am<sup>7</sup> Dm<sup>7</sup> G<sup>7</sup>

C<sup>6</sup> Am<sup>7</sup> D<sup>7</sup> 1. G<sup>7</sup> Dm<sup>7</sup>/A B<sup>b0</sup> G<sup>7</sup>/B

2. G<sup>7</sup> C<sup>7</sup> F<sup>6</sup> F<sup>#0</sup> Gm<sup>7</sup> C<sup>7</sup>

F<sup>6</sup> B<sup>b9</sup> Em<sup>7</sup> Am<sup>11</sup> D<sup>7</sup>

Dm<sup>7</sup> G<sup>7</sup> C<sup>6</sup> Am<sup>7</sup> Dm<sup>7</sup> G<sup>7</sup> C<sup>6</sup> Am<sup>7</sup>

Dm<sup>7</sup> G<sup>7</sup> C<sup>6</sup> Am<sup>7</sup> D<sup>7</sup> G<sup>7</sup> C<sup>6</sup> (Dm<sup>7</sup> G<sup>7</sup>)

(C<sup>6</sup> F<sup>9</sup> E<sup>b9</sup>) (D<sup>9</sup> G<sup>7</sup>)

Move

D. Best - P. Walsh

$B^{\flat 6}$        $E^{\flat 7}$        $B^{\flat 6}$        $F^{\circ}$   
  
 $C_{M7}$        $F^7_3$        $B^{\flat MA7}$       1.  $B^{\flat 6}$       2.  $B^{\flat 6}$   
 (B<sup>o</sup>)  
 (C<sub>M7</sub> F<sup>7</sup>)  
 $B^{\flat 7}$        $E^{\flat 6}$        $C^7$   
  
 $C^7$        $C_{M7}$        $F^7$        $B^{\flat 6}$        $E^{\flat 7}$        $B^{\flat 6}$   
  
 $F^{\circ}$        $C_{M7}$        $F^7_3$        $B^{\flat MA7}$        $B^{\flat 6}$   
 (B<sup>o</sup>)      (C<sub>M7</sub> F<sup>7</sup>)

My Ideal

Robin - Whiting - Chase

$B^{\flat MA7}$        $G^7$        $C_{M7}$        $G^+_{7(b9)}$        $A^{\flat 7}$        $G^7$        $C^7$   
  
 $C_{M7}$        $B^{\flat}$        $A_{M7}(b5)$        $D^7$        $G_{M7}$        $C^7$        $G^{\flat 7}$        $F^7$   
 (C<sub>M7</sub> F<sup>7</sup> E<sup>b</sup>/B<sup>b</sup>)      (A<sup>+</sup> D<sup>7</sup>)      (D<sup>b</sup><sub>M7</sub> G<sup>b</sup> C<sub>M7</sub> F<sup>7</sup>)  
 $B^{\flat MA7}$        $G^7$        $C_{M7}$        $G^+_{7(b9)}$        $A^{\flat 7}$        $G^7$        $C^7$   
  
 $C_{M7}$        $D^{\flat}_{M7}$        $A^{\flat 7}$        $D_{M7}$        $G_{M7}$        $C_{M7}$        $F^7$        $B^{\flat 6}$   
 (E<sup>b</sup><sub>MA7</sub> A<sup>b</sup> /G<sup>b</sup>)      (B<sup>b</sup><sub>MA7</sub>/F E<sup>b</sup> D<sub>M7</sub> G<sub>M7</sub>)      (G<sup>b</sup><sub>7(b9)</sub> F<sup>7</sup>)

## My Favourite Things

R. Rodgers

Em<sup>7</sup> Cm<sup>7</sup>  
 Cm<sup>7</sup> Am<sup>7</sup> D<sup>7</sup> Gm<sup>7</sup> Cm<sup>7</sup>  
 Gm<sup>7</sup> Cm<sup>7</sup> 1.2. F<sup>7</sup>(b5) B<sup>7</sup>(b9) Em<sup>7</sup> (F<sup>7</sup>(b5))  
 Em<sup>7</sup> Am<sup>7</sup> (F<sup>7</sup>(b5))  
 Am<sup>7</sup> D<sup>7</sup> Gm<sup>7</sup> Cm<sup>7</sup> Gm<sup>7</sup> Cm<sup>7</sup>  
 F<sup>7</sup>(b5) B<sup>7</sup>(b9) Em<sup>7</sup> C<sup>7</sup>(b5) F<sup>7</sup>(b5) B<sup>7</sup>(b9)  
 Em<sup>7</sup> Em<sup>7</sup>/D Cm<sup>7</sup> Cm<sup>7</sup>  
 A<sup>7</sup> Gm<sup>7</sup> Cm<sup>7</sup> D<sup>7</sup> (Am<sup>7</sup>)  
 Gm<sup>7</sup> Cm<sup>7</sup> Gm<sup>7</sup> Cm<sup>7</sup> Gm<sup>7</sup> Cm<sup>7</sup> F<sup>7</sup>(b5) B<sup>7</sup>(b9)

## My Foolish Heart

U. Young

$B^b_{MA^9}$   $E^b_{MA^9}$   $D_{MI^{11}}$   $G^+7$   $C_{M7}$   $B^b$   
 $(B^b_{MA^7} D^+7(\#9))$   $(G_{M7} G^+7)$   
 $A^{11}$   $A^{+13}$   $D_{M7}$   $D^+7(\#9)$   $G_{M7}$   $D^b_{13(\#11)}$  1.  $C_{M7}$   $G^b_9(\#11)$   $F7(b9)$   
 $B^b_{MA^7}$   $F^m_7$   $B^b_+7$   $E^b_6$   $A_{M7}^{(b5)}$   $D^+7(b9)$   
 $G_{M7}$   $G_{M7}^{(MA7)}$   $G_{M7}$   $C^7$   $F_{MA^7}$   $D_{M7}$   $D^b_9(\#11)$   $C_{M6}$   $F^+9$   
 $(G_{M7} /F)$   $(E_{M7}^{(b5)} A^7(\#9))$   $(D_{M7} G^7)$   
 2.  $C_{M7}$   $B^b$   $A_{M7}$   $D^+7(\#9)$   $G_{M7}$   $E^b_{MI^9}$   $A^b_7$   $B^b_{MA^7}$   $E^b_{MA^7}$   
 $A^b_{13(\#11)}$   $G^7_{sus}$   $C_{M7}$   $G^+7(\#9)$   $G^b_7(\#11)$   $G^b_+9$   $F^7_{sus}$   $F7(b9)$   $B^b_6$   $(G_{M7} G^b_{MA^7} F^7)$   
 $(C^{13} C^+9 F^9_{sus} F7(b9))$

# My Funny Valentine

R. Rodgers

Chord progression:  $C_{MI}$   $C_{MI}^{(MA7)}/B$   $C_{MI}^7/B^b$   $C_{MI}^6/A$

Chord progression:  $A^b_{MA}7$   $B^b/A^b$   $C_{MI}^7/G$   $F_{MI}^{11}$   $D_{MI}^{7(95)}$   $G^7$

Alternative chord symbols below staff:  $(A^b_{MA}7)$   $G_{MI}^7$   $(F_{MI}^7)$   $/E^b$   $(D^b7)$

Chord progression:  $C_{MI}$   $G^7/B$   $C_{MI}^7/B^b$   $F/A$

Chord progression:  $A^b_{MA}7$   $G_{MI}^7$   $F_{MI}^{11}$   $D^b9$   $B^b7_{SUS}$   $B^b13(9)$

Chord progression:  $E^b/B^b$   $B^b7_{SUS}$   $E^b6$   $B^b7_{SUS}$

Chord progression:  $E^b/B^b$   $G+^7$   $G^7$   $C_{MI}^7$   $B^b_{MI}7$   $A^{7(95)}$   $A^b_{MA}7$   $D_{MI}^{7(95)}$   $G^{7(9)}$

Alternative chord symbols below staff:  $(A^b_{MA}7)$   $G_{MI}^{11}$   $F_{MI}^7$   $E^b_{MI}6$

Chord progression:  $C_{MI}$   $C_{MI}^{(MA7)}/B$   $C_{MI}^7/B^b$   $F/A$

Chord progression:  $A^b_{MA}7$   $D_{MI}^{7(95)}/G$   $G^{7(9)}$   $C_{MI}^7$   $B^7$   $B^b_{MI}^{11}$   $A^9(\#11)$

Chord progression:  $A^b_{MA}7$   $G_{MI}^7$   $F_{MI}^7$   $B^b7$   $E^b6$   $(D_{MI}^{7(95)})$   $G^{7(9)}$

## My Heart Stood Still

R. Rodgers

F<sup>6</sup> D<sup>M7</sup> G<sup>M7</sup> C<sup>7</sup> F<sup>M7</sup> F<sup>7/C</sup> B<sup>b</sup>M<sup>7</sup> E<sup>b</sup>7  
 (D<sup>M7/A</sup> A<sup>b0</sup>) (F<sup>M7</sup> D<sup>M7</sup>)

A<sup>M7</sup> D<sup>M7</sup> G<sup>M7</sup> C<sup>7</sup> | 1. A<sup>M7</sup> A<sup>b</sup>7 G<sup>M7</sup> C<sup>7</sup>  
 (D<sup>7</sup>)

2. F<sup>6</sup> B<sup>b</sup>M<sup>7</sup> F F<sup>M7</sup> B<sup>b</sup>7 F<sup>M7/C</sup> C<sup>#0</sup> B<sup>b</sup>7/D  
 (F<sup>M7</sup> F<sup>M7(MA7)</sup>) (F<sup>M7</sup> D<sup>M7(9b9)</sup>)

G<sup>7(b9)</sup> G<sup>7</sup> C<sup>M7</sup> C<sup>6</sup> D<sup>M7(9b5)</sup> G<sup>7</sup>  
 (D<sup>b</sup>7 D<sup>b</sup>9(#10)) (C<sup>6</sup> A<sup>M7</sup>)

A<sup>b</sup>M<sup>7</sup> D<sup>b</sup>9(#11) G<sup>M7</sup> C<sup>7</sup> F<sup>6</sup> D<sup>M7</sup> G<sup>M7</sup> C<sup>7</sup>  
 (D<sup>M7/A</sup> A<sup>b0</sup>)

F<sup>M7</sup> F<sup>7</sup> B<sup>b</sup>M<sup>7</sup> B<sup>b</sup>M<sup>7</sup> A<sup>M7</sup> A<sup>b0</sup>  
 (F A<sup>7</sup> A<sup>7</sup>) (B<sup>b</sup>M<sup>7</sup> B<sup>b</sup>6) (E/C G<sup>7/C</sup>)

G<sup>M7</sup> C<sup>7</sup> F<sup>6</sup> (D<sup>M7</sup> G<sup>M7</sup> C<sup>7</sup>)  
 (C<sup>9</sup>sus C<sup>7(9)</sup>)

## My Heart Belongs To Daddy

C. Porter

# My One And Only Love

Wood - Mellin

$CMA^7 / B$   $Ami^7 / G$   $F\#Mi^7(05)$   $F^0$   $CMA^7 / E$   $FMA^7$   $Emi^7$   $A^7$   
 $Dmi^7 / C$   $B^{\#}$   $B^b7(05)$   $Ami^7$   $D^7$  1.  $Dmi^7$   $G^7 / F$   $Emi^7$   $E^b7$   $Dmi^7$   $D^b7(05)$   
 2.  $Dmi^7$   $G^7$   $C^6$   $F\#B^7$   $Emi^7$   $C\#B^7$   $F\#mi^7$   $B^7$   
 $Emi^7$   $C\#B^7$   $F\#mi^7$   $B^7$   $Emi$   $Emi^{(MA7)} / D\#$   $Emi^7 / D$   $Emi^6 / C\#$   
 $Dmi^7$   $A^+7$   $Dmi^7$   $G^7$   $CMA^7 / B$   $Ami^7 / G$   $F\#Mi^7(05)$   $F^0$   
 $Ami^7 / E$   $FMA^7$   $Emi^7$   $A^7$   $Dmi^7 / C$   $B^{\#}$   $B^b7(05)$   
 $Ami^7$   $D^7$   $Dmi^7$   $G^7(09)$   $C^6$

# My Little Boat

I. Schmertz

**GMA<sup>7</sup>**      **C<sup>7</sup>**      **C#MI<sup>7</sup>**      **F#<sup>7</sup>**  
  
**FMA<sup>7</sup>**      **B<sup>b7</sup>**      **BMI<sup>7</sup>**      **E<sup>7</sup>**  
  
**E<sup>b</sup>MA<sup>7</sup>**      **A<sup>b7</sup>**      **AMI<sup>7</sup>**      **D<sup>7</sup>**  
  
**GMA<sup>7</sup>**      **E7(9)**      **AMI<sup>7</sup>**      **D7(9)**

# My Melancholy Baby

E. Burnett

**B<sup>b</sup>MA<sup>7</sup>**      **GMI<sup>7(9)</sup>**      **A<sup>b7</sup>**      **G<sup>7</sup>**      **CMI<sup>7</sup>**  
  
**G+<sup>7</sup>**      **CMI<sup>7</sup>**      **CMI<sup>7</sup>**      **G<sup>7</sup>**      1. **CMI<sup>7</sup>**      **F<sup>9</sup>**      **C<sup>9</sup>**  
  
**I<sup>7</sup>**      **B<sup>b6</sup>**      **GMI<sup>7</sup>**      **C<sup>7</sup>**      **F<sup>7</sup>**      **GMI<sup>7</sup>**      **G#<sup>0</sup>**      **F<sup>7</sup>/A**  
  
 2. **CMI<sup>7</sup>**      **C#<sup>0</sup>**      **DMI<sup>7</sup>**      **G<sup>7</sup>**  
  
**(C<sup>7</sup>)**

## My Little Suede Shoes

C. Parker

F<sub>M</sub>7    B<sup>b</sup>7    G<sub>M</sub>7    C7    F<sub>M</sub>7    B<sup>b</sup>7  

E<sup>b</sup><sub>M</sub>7    C7    F<sub>M</sub>7    B<sup>b</sup>7    G<sub>M</sub>7    C7    F<sub>M</sub>7    B<sup>b</sup>7  

1. E<sup>b</sup><sub>M</sub>7    C7    2. E<sup>b</sup><sub>M</sub>7    E<sup>b</sup>7    A<sup>b</sup><sub>M</sub>7    G<sub>M</sub>7    C7(9)  

F<sub>M</sub>7    B<sup>b</sup>7    E<sup>b</sup><sub>M</sub>7    E<sup>b</sup>7    A<sup>b</sup><sub>M</sub>7    G<sub>M</sub>7    C7(9)  

F<sub>M</sub>7    B<sup>b</sup>7    E<sup>b</sup><sub>M</sub>7/G    C7    F<sub>M</sub>7    B<sup>b</sup>7    G<sub>M</sub>7    C7  

F<sub>M</sub>7    B<sup>b</sup>7    E<sup>b</sup><sub>M</sub>7    C7    F<sub>M</sub>7    A<sup>b</sup><sub>M</sub>7  

G<sub>M</sub>7    C7(9)    F<sub>M</sub>7    B<sup>b</sup>7    E<sup>b</sup><sub>M</sub>7  

## My Ship

K. Weill

F<sup>6</sup> D<sup>9</sup> G<sup>M7</sup> C<sup>9</sup> F<sup>6</sup> D<sup>9</sup> / C B<sup>M7</sup>(<sup>9</sup>5) B<sup>b7</sup>

F<sup>6</sup>/<sub>A</sub> D<sup>7</sup> G<sup>M7</sup> / F E<sup>M7</sup> A<sup>7</sup> | 1. D<sup>M7</sup> G<sup>7</sup> G<sup>M7</sup> C<sup>7</sup>

2. D<sup>M7</sup> G<sup>7</sup> G<sup>M7</sup> C<sup>7</sup> F<sup>6</sup> C<sup>9</sup> sus C<sup>M7</sup> C<sup>9</sup> sus C<sup>M7</sup>

C<sup>9</sup> sus F F<sup>+</sup> B<sup>b</sup> M<sup>A7</sup> E<sup>7</sup> A<sup>M</sup> A<sup>M+</sup> A<sup>M</sup> A<sup>M+</sup>

D<sup>M7</sup>/<sub>A</sub> G<sup>13</sup> G<sup>M7</sup> C<sup>7</sup> F<sup>6</sup> D<sup>9</sup> G<sup>M7</sup> C<sup>9</sup>

F<sup>6</sup> D<sup>9</sup> / C B<sup>M7</sup>(<sup>9</sup>5) B<sup>b7</sup> F<sup>6</sup>/<sub>A</sub> D<sup>7</sup> G<sup>M7</sup> / F E<sup>M7</sup> A<sup>7</sup>

D<sup>M7</sup> G<sup>7</sup> G<sup>M7</sup>/<sub>F</sub> C<sup>7</sup>(<sup>9</sup>) F<sup>M7</sup>/<sub>C</sub> F<sup>9</sup>(<sup>#11</sup>) F<sup>7</sup> C<sup>M7</sup> B<sup>9</sup>(<sup>#11</sup>) B<sup>b9</sup>(<sup>#11</sup>) E<sup>b13</sup> E<sup>b9</sup>/<sub>D<sup>b</sup></sub>

A<sup>M7</sup>/<sub>C</sub> D<sup>M7</sup> D<sup>7</sup>(<sup>#9</sup>) G<sup>M7</sup> C<sup>7</sup>(<sup>9</sup>) F<sup>6</sup>/<sub>9</sub> D<sup>b7</sup> F<sup>6</sup> (G<sup>M7</sup> C<sup>7</sup>)

# My Romance

R. Rodgers

$B^b MA^7$  /  $A$   $GMI^7$  /  $F$   $CMi^7$   $F^7sus$   
 (  $B^b MA^7$   $CMi^7$  ) (  $DMI^7$   $D^b 9$  )  
 (  $B^b MA^7$   $E^b MA^9$  ) (  $DMI^7$   $GMI^7$  )  
 $B^b MA^7$   $D+ 7(\#9)$   $GMI$   $GMI(MA^7)$   $GMI^7$   $E^b 7(\#11)$   $CMi^7$   $F^7$   
 (  $GMI^7$   $D^7$  ) (  $GMI^7$   $B^0$  )  
 (  $GMI^7$   $G^7$  )  
 1.  $B^b MA^7$   $B^b 7$   $E^b MA^7$   $A^b 9$   $B^b MA^7$   $B^b 7$   $E^b MA^7$   $A^b 9$   $B^b MA^7$   
 $EMI^{7(05)}$   $A^{7(09)}$   $DMI^7$   $A^b 9$   $GMI^9$   $C^9$   $F^7sus$   $F^{13(09)}$   
 (  $EMI^{11}$   $E^b 7(05)$  ) (  $DMI^7$   $GMI^{7(05)}$  ) (  $C^{13}$  )  
 2.  $B^b MA^7$   $B^b 7$   $E^b MA^7$  /  $D$   $CMi^7$  /  $B^b$   $AMI^{7(05)}$   $D^{7(09)}$   
 (  $BMI^7$   $E^7$  ) (  $E^b MA^7$   $G^7/D$  ) (  $AMI^{11}$   $A^b 7(\#11)$  )  
 $GMI^7$   $G^b 13(\#11)$   $F^{13}sus$   $F^{13}sus$   $F^7sus$   $B^b 6$   
 (  $B^b MA^7/F$   $GMI^7$  ) (  $CMi^7$   $F^9$  ) (  $B^b 6$   $GMI^7$  ) (  $CMi^7$   $F^{13}$  )

## My Silent Love

E. Heyman - D. Suesse

E<sup>♭</sup>6      B<sup>♭</sup>+7      GM7(♭5)      C7(♭9)  
 (E<sup>♭</sup>6 D7)      (D<sup>♭</sup>7      C7(♭9))  
 FM7      B<sup>♭</sup>7      1. G7      C7      F7      B<sup>♭</sup>7  
 2. E<sup>♭</sup>6      B<sup>♭</sup>MI7      E<sup>♭</sup>7      A<sup>♭</sup>7      D<sup>♭</sup>7  
 (A7)  
 E<sup>♭</sup>MA7      CM7      B<sup>♭</sup>MI7      E<sup>♭</sup>7      A<sup>♭</sup>MA7      GM7(♭5)      C+7  
 F7      B<sup>♭</sup>7      E<sup>♭</sup>6      B<sup>♭</sup>+7  
 GM7(♭5)      C7(♭9)      FM7  
 (E<sup>♭</sup>6      D7)      (D<sup>♭</sup>7      C7(♭9))  
 B<sup>♭</sup>7      E<sup>♭</sup>6      (C7(♯9))      FM7      B<sup>♭</sup>7

## My Old Flame

R. Johnston

$GMA^7$   $CMI^7$   $F^7$   $BMI^{7(b5)}$   $E^{7(b9)}$   $AMI^7$   $AMI^{7(b5)}$   $D^{7(\#9)}$

$G^6$   $C^7$   $F^7$   $B^b6$   $E^b7$   $D^7$   $E^b7$  1.  $AMI^7$   $D^{7(b9)}$  2.  $CMI^7$   $F^7$

$B^bMA^7$   $CMI^7$   $F^7$   $A^b7$   $G^{7(b9)}$   $C^7$

$F^7$   $D^7$   $EMI^7$   $A^7$   $AMI^7$   $D^7$

$GMA^7$   $CMI^7$   $F^7$   $BMI^{7(b5)}$   $E^{7(b9)}$   $AMI^7$   $AMI^{7(b5)}$   $D^{7(\#9)}$

$G^6$   $C^7$   $F^7$   $B^b6$   $E^b7$   $AMI^7$   $D^{7(\#9)}$   $G^6$  ( $AMI^7$   $D^7$ )

Nardis

M. Davis

Emi FMA7 B7 CMA7

Ami7 FMA7 EMA7<sub>3</sub> 1. Emi 2. Emi

Ami7 FMA7 Ami7 FMA7 Dmi7 G7

CMA7 FMA7 Emi FMA7 B7

CMA7 Ami7 FMA7 EMA7<sub>3</sub> Emi

Nature Boy

E. Abhez

Ami7 Bmi7(9) E7(9) Ami7 Bmi7(9) E7(9)

Ami Ami(MA7) Ami7 Ami6 Dmi5 Ami7 Bmi7(9) E7

E7(9) Ami7 1. Ami7 B7(9) E7

2. F#mi7(9) B7(9) E+7 Ami7 (B# E7)

# The Nearness Of You

II. Carmichael

FMA<sup>7</sup> CM<sup>7</sup> F<sup>7</sup> B<sup>b</sup>MA<sup>7</sup> B<sup>b</sup><sup>0</sup> B<sup>b</sup>MI<sup>7</sup>  
 (D<sub>M</sub><sup>7</sup> C<sup>#</sup><sup>0</sup>) (B<sup>7</sup>)  
 AM<sup>7</sup> A<sup>b</sup><sup>7</sup> 1. GM<sup>7</sup> C<sup>7</sup> 3 AM<sup>7</sup> A<sup>b</sup><sup>7</sup> GM<sup>7</sup> C<sup>7</sup>  
 2. GM<sup>7</sup> C<sup>7</sup>(<sup>b</sup>9) 3 F<sup>6</sup> E<sup>b</sup><sup>9</sup> F<sup>6</sup> D<sub>M</sub><sup>7</sup> GM<sup>7</sup> C<sup>7</sup>  
 FMA<sup>7</sup> CM<sup>7</sup> CM<sup>7</sup> B<sup>7</sup>(<sup>#</sup>10) B<sup>b</sup>MA<sup>7</sup> AM<sup>7</sup>(<sup>0</sup>5) D<sub>+</sub><sup>7</sup>(<sup>0</sup>9) D<sub>M</sub><sup>7</sup> G<sup>7</sup>  
 (F<sup>7</sup>)  
 GM<sup>7</sup> C<sup>7</sup> FMA<sup>7</sup> CM<sup>7</sup> F<sup>7</sup> B<sup>b</sup>MA<sup>7</sup>  
 (D<sub>M</sub><sup>7</sup> C<sup>#</sup><sup>0</sup>) (B<sup>7</sup>)  
 B<sup>b</sup><sup>0</sup> B<sup>b</sup>MI<sup>7</sup> AM<sup>7</sup> A<sup>b</sup><sup>7</sup> GM<sup>7</sup> C<sup>7</sup> 3 AM<sup>7</sup>(<sup>0</sup>5)  
 D<sup>7</sup>(<sup>0</sup>9) 3 GM<sup>7</sup> C<sup>7</sup> F<sup>6</sup> (D<sub>M</sub><sup>7</sup> GM<sup>7</sup> C<sup>7</sup>)

Nica's Dream

II. Silver

**B<sup>b</sup>Mi(MA7)** **A<sup>b</sup>Mi(MA7)**  
**B<sup>b</sup>Mi(MA7)** **A<sup>b</sup>Mi<sup>7</sup>** **D<sup>b</sup>9** **A<sup>b</sup>Mi<sup>7</sup>**  
**D<sup>b</sup>7** **G<sup>b</sup>6** **D<sup>b</sup>9** **C7(#9)** **F7** **F7(#9)**  
**B<sup>b</sup>Mi(MA7)** 1. **B<sup>b</sup>Mi(MA7)** **A<sup>b</sup>9sus** **A<sup>b</sup>7**  
**D<sup>b</sup>MA7** **B<sup>b</sup>7(9)** **E<sup>b</sup>7** **E<sup>b</sup>Mi<sup>7</sup>** **A<sup>b</sup>7** **D<sup>b</sup>MA7**  
**Em7** **A7** **A<sup>b</sup>9sus** **A<sup>b</sup>7** **D<sup>b</sup>MA7** **B<sup>b</sup>7(9)**  
**E<sup>b</sup>7** **E<sup>b</sup>Mi<sup>7</sup>** **A<sup>b</sup>7** **D<sup>b</sup>MA7** **F7(#9)**  
**B<sup>b</sup>Mi(MA7)** **A<sup>b</sup>Mi(MA7)** **B<sup>b</sup>Mi(MA7)**  
**B<sup>b</sup>Mi(MA7)** **A<sup>b</sup>Mi<sup>7</sup>** **D<sup>b</sup>9** **A<sup>b</sup>Mi<sup>7</sup>** **D<sup>b</sup>7**  
**G<sup>b</sup>6** **D<sup>b</sup>9** **C7(#9)** **F7(#9)** **B<sup>b</sup>Mi(MA7)**

## Nice Work If You Can Get It

G. Gershwin

$\% A_+^7$   $D^9$   $G_+^7$   $C^9$   $F^{13}$   $B^b_9$   $G^{13}$   $G^\#0$

$A_{mi}^7$   $A^b_7$   $G_{mi}^7$   $D^7$   $G_{mi}^7$   $C^7_{sus}$  1.2.  $F^6$

$D_{mi}^7$   $B^b_9$   $D_{mi}^7$   $G^{13}$

$C_{mi}^7$   $D_{mi}^{11}$   $G_+^7$   $G_{mi}^7$   $C_+^7$

$A_+^7$   $D^9$   $G_+^7$   $C^9$   $F^{13}$   $B^b_9$   $G^{13}$   $G^\#0$

$A_{mi}^7$   $A^b_7$   $G_{mi}^7$   $D^7$   $G_{mi}^7$   $C^7_{sus}$   $F^6$

$E^b_7$   $D^7$   $G_{mi}^7$   $C^7_{sus}$   $F^6$

CODA

## A Nightingale Sang In Berkeley Square

E. Maschwitz - M. Sherwin

$E^b M A^7$   $C M^7$   $G M^7$   $E M^7$   $A^7$   $A^b M A^7$   $G^7$   $C M^7$   $A^b M^6$   

  
 $(C M^7 B^7)$   $(B^b M^7 E^b A^7)$   
 $G M^7 / B^b$   $B^b 9 sus$   $E^b M A^7 / B^b$   $A^b M^7$   $D^b 7$   $G M^7$   $C M^7$   $F M^7$   $B^b 7$   

  
 $(C^7(9))$   
 1.  $E^b 6$   $C M^7$   $F M^7$   $B^b 7$       2.  $E^b 6$   $C M^7$   $B^b$   $A M^7(9)$   $D^7$   
  
 $G M A^7$   $E M^7$   $A M^7$   $D^7$   $B M^7$   $B^b 0$   $A M^7$   $D^7$   
  
 $G M A^7$   $E M^7$   $A M^7$   $D^7$   $G M^7$   $C^7$   $F M^7$   $B^b 7$   
  
 $E^b M A^7$   $C M^7$   $G M^7$   $E M^7$   $A^7$   $A^b M A^7$   $G^7$   

  
 $(C M^7 B^7)$   $(B^b M^7 E^b A^7)$   
 $C M^7$   $A^b M^6$   $G M^7 / B^b$   $B^b 9 sus$   $E^b M A^7 / B^b$   $A^b M^7$   $D^b 7$   
  
 $G M^7$   $C M^7$   $F M^7$   $B^b 7$   $E^b 6$   $(C M^7 F M^7 B^b 7)$   

  
 $(C^7(9))$

# Nancy

Van Heusen

FM7 Bb7 EbM7 Ab7  
 GM7 Gbm7 FM7 FM7/Eb DM7(9b5) G7  
 (C7(9b))  
 1. CM7 F7 FM7 Bb7 C7 2. CM7 F7 FM7 Bb7 Eb6 D# G7  
 CM7 DM7 G7 CM7  
 F7 Bb7 / Ab GM7 CM7 DM7(9b5) G7  
 CM7 F7 FM7 Bb7 C7 FM7  
 Bb7 EbM7 Ab7 GM7 Gbm7 FM7 FM7/Eb  
 (C7(9b))  
 DM7(9b5) G7 CM7 F7 FM7 Bb7 Eb6 C7

## Namely You

G. De Paul

$B^{\flat}MA^7$   $E^{\flat 7}$   $Dm^7$   $Gm^7$   $Cm^7$   $F^7$   $B^{\flat 7}$   $D^{7(\#9)}$

$Gm^7$   $Gm^{(MA7)}$   $Gm^7$   $C^7$  | 1.  $Cm^7$   $F^7$   $B^{\flat}MA^7$   $B^{\flat 7}$

$E^{\flat}MA^7$   $D$   $Cm^7$   $F^7$   $A_{m^7}^{7(\#5)}$   $D^{7(\#9)}$   $Gm^7$

$Gm^7$   $C^{7(\#9)}$   $FMA^7$   $D^7$   $Gm^7$   $C^7$   $Cm^7$   $F^7$

2.  $Cm^7$   $F^7$   $Fm^7$   $B^{\flat 7}$   $E^{\flat}MA^7$   $D$   $Cm^7$   $F^7$

$A_{m^7}^{7(\#5)}$   $D^{7(\#9)}$   $Gm^7$   $A^{\flat 7}$   $B^{\flat}MA^7$   $E^{\flat 7}$

$Dm^7$   $D^{7(\#9)}$   $Gm^7$   $Cm^7$   $F^7$   $B^{\flat 6}$   $(F^9_{sus})$

on the Musical Comedy, "Gay Divorce"  
**NIGHT AND DAY**

Words and Music by COLE PORTER

Moderato

Like the beat, beat, beat, of the tom-tom; When the jun-gle shad-ows fall, Like the  
tick, tick, tock of the state-ly clock, as it stands a-gainst the wall, Like the

drip, drip, drip, of the rain-drops, When the sum-mer show'r is through; So a  
voice with-in me keeps re-peat-ing, you, you, you.

**Refrain**  
Night and day you are the one, On-ly you be-neath the moon and un-der the sun.  
Why is it so, That this long-ing for you fol-lows where-ever I go?

Wheth-er near to me or far, It's no mat-ter, darl-ing,  
In the roar-ing traf-fic's boom In the si-lence of my

where you are I think of you, night and day, Day and night  
lone-ly room, I think of you, night and day,

Night and day un-der the hide of me There's an  
Oh, such a hun-gry yearn-ing, burn-ing in-side of me, And it's tor-ment won't be through Till you  
let me spend my life mak-ing love to you, day and night, night and day.

© 1932 WARNER BROS. INC.  
Copyright Renewed  
All Rights Reserved

Lyric by IRVING CAESAR and OTTO HARBACH  
Music by VINCENT YOUMANS

rom. "No, No Nanette"  
**NO, NO, NANETTE**

Moderato con anima

"No! No! Nan-ette!" that's all I hear, I get it the whole day through. "No!  
No! Nan-ette!" re-gales my ear, No mat-ter what I may do, Some-  
time, per-haps I'll have my way, When I am old and turn-ing grey; But  
just as yet it's al-ways: "No! No! No! No! No! No! Nan-ette!"

© 1924 WARNER BROS. INC.  
Copyright Renewed  
All Rights Reserved

## A Night In Tunisia

D. Gillespie

Intro  $E^b7$   $DMi^6$

$E^b7$   $DMi^6$   $E^b7$   $DMi^6$

$E^b7$   $DMi^6$   $EMi^7(b5)$   $A^7(b9)$  1.  $DMi^6$  2.  $DMi^6$

$F^7(b5)$   $D^7(b9)$   $Gm^7$

$Gm^7(b5)$   $C^7(b9)$   $Fm^7$   $EMi^7(b5)$   $A^7(b9)$

$E^b7$   $DMi^6$   $E^b7$   $DMi^6$

$DMi^6$   $EMi^7(b5)$   $A^7(b9)$   $DMi^6$

$EMi^7$   $E^b9(\#11)$

$DMi^7$   $G^9(\#11)$   $C^9(\#11)$

$C^9sus$   $G^b7(\#9)$   $(Fm^7)$   $(Fm^7)$   $(EMi^7(b5))(A^7(b9))$

SOLO BREAK

## Night And Day

C. Porter

$A^b M\Delta^7$   $G^7$   $C M\Delta^7$   $C^6$

$A^b M\Delta^7$   $G^7$   $C M\Delta^7$   $C^6$   $A M\Delta^7$

$F\sharp M\Delta^7(5)$   $F M\Delta^7$   $E M\Delta^7$   $E^b 0$

$D M\Delta^7$   $G^7$   $G+^7$   $C M\Delta^7$  1.  $C^6$  2.  $C^6$

$E^b M\Delta^7$   $E^b 6$   $C M\Delta^7$   $C^6$

$E^b M\Delta^7$   $E^b 6$   $C M\Delta^7$   $/B$   $A M\Delta^7$   $/G$

$F\sharp M\Delta^7(5)$   $F M\Delta^7$   $E M\Delta^7$   $E^b 0$

$D M\Delta^7$   $G^9_{sus}$   $D^b M\Delta^7$   $C^6$

## The Night Has A Thousand Eyes

J. Brainin - B. Bernier

$GMA^7$   $Ami^7$   $D^7$

$GMA^7$   $Ami^7$   $D^7$

$Dmi^7$   $G^7$   $CMA^7$   $F^9(\#11)$

$Bmi^7$   $E^7$   $Ami^7$   $D^7$   $GMA^7$

$(Bb^7)$   
 1.  $Ami^7$   $D^7$  | 2.  $GMA^7$   $Cmi^7$   $F^7$   $BbMA^7$

$Bbmi^7$   $Eb^7$   $AbMA^7$

$Ami^7$   $D^7$   $GMA^7$   $E^7$

$(C\sharp mi^7(\#9))$   $(Cmi^7)$   $(Bmi^7)$   $(Bb^9)$   
 $Ami^7$   $D^7$   $Gmi^7$   $(Ami^7 D^7)$

# Night Train

J. Forrest

$\text{C}^6$   $\text{C}^7$   $\text{C}^9$   
 $\text{F}^9$   $\text{C}^7$   $\text{C}^9$   
 $\text{G}^+7$   $\text{F}^9$   $\text{C}^7$  | 1.  $\text{C}^9$   
 $\text{C}^{7(\#9)}$   $\text{C}^{13}$   
 $\text{F}^9$   $\text{B}^b9$   $\text{C}^{13}$   
 ( $\text{F}_{\text{M}}^7$   $\text{B}^b7$ )  
 $\text{G}^+7$   $\text{F}^7$   $\text{C}^6$   
 | 2.  $\text{C}^9$   $\text{C}^7$   $\text{F}_{\text{M}}^7$   $\text{C}^9$   
 $\text{C}^7$   $\text{F}^7$   $\text{F}^9$   $\text{C}^7$   
 $\text{C}^7$   $\text{F}^7$   $\text{C}^{13}$   
 D.S. al CODA  
 CODA  $\text{C}^9$   $\text{G}^{7(\#9)}$   $\text{C}^{13}$   $\text{G}^+7$   $\text{C}^{13}$

# Nine Twenty (9:20) Special

E. B. Warren - B. Harding

D<sup>7</sup> F<sub>Mi</sub><sup>6</sup> D<sup>7</sup> F<sub>Mi</sub><sup>6</sup>

C<sup>6</sup> A<sup>7</sup> 1. D<sup>7</sup> D<sup>7</sup> A<sup>b7</sup> G<sup>7</sup>  
 (C<sup>7</sup> B<sup>7</sup> B<sup>b7</sup> A<sup>7</sup>)

2. D<sup>7</sup> G<sup>7</sup> C<sup>6</sup> G<sub>Mi</sub><sup>7</sup> C<sup>7</sup> F<sub>Mi</sub><sup>7</sup>

G<sub>Mi</sub><sup>7</sup> C<sup>7</sup> F<sup>6</sup> A<sub>Mi</sub><sup>7</sup> D<sup>7</sup> G<sub>Mi</sub><sup>7</sup>

A<sub>Mi</sub><sup>7</sup> D<sup>7</sup> G<sub>Mi</sub><sup>7</sup> C<sup>7</sup> D<sup>7</sup> F<sub>Mi</sub><sup>6</sup>

D<sup>7</sup> F<sub>Mi</sub><sup>6</sup> C<sup>6</sup>

A<sup>7</sup> D<sup>7</sup> G<sup>7</sup> C<sup>6</sup>

# Now's The Time

C. Parker

F<sup>7</sup>
B<sup>b7</sup>
F<sup>7</sup>

F<sup>7</sup>
B<sup>b7</sup>
B<sup>0</sup>

F<sup>7</sup>/C
D<sup>7</sup>
G<sup>M7</sup>

C<sup>7</sup>
A<sup>M7</sup>
D<sup>7</sup>
G<sup>M7</sup>
C<sup>7</sup>

# No Moon At All

R. Evans - D. Mann

D<sup>M1</sup>
A<sup>7</sup>/C<sup>#</sup>
C<sup>0</sup>
G<sup>/B</sup>
B<sup>b0</sup>

D<sup>M1</sup>/A
A<sup>+7</sup>
1. D<sup>M1</sup><sup>6</sup> F<sup>7</sup>/C B<sup>b7</sup> A<sup>7</sup>
2. D<sup>M1</sup>

D<sup>9</sup>
G<sup>9</sup>
C<sup>13</sup>

F<sup>M7</sup>
B<sup>b</sup>M<sup>7</sup>
E<sup>M7</sup><sup>(05)</sup>
A<sup>7</sup>
D<sup>M1</sup>
A<sup>7</sup>/C<sup>#</sup>

C<sup>0</sup>
G<sup>/B</sup>
B<sup>b0</sup>
D<sup>M1</sup>/A
A<sup>+7</sup>
D<sup>M1</sup>

# Nuages

R. Reinhardt

$G^b_{MI^7}$   $C^b7$   $F_{MI^7(05)}$   $B^b7(09)$   $E^b_{MA^7}$   $F_{MI^7}$   $G_{MI^7}$

$G^b_{MI^7}$   $C^b7$   $F_{MI^7(05)}$   $B^b7(09)$   $E^b_{MA^7}$   $A^b_{MA^7}$   $G^7$   $D_{MI^7(05)}$

$G^7$   $C_{MI^7}$   $G^+7$   $C_{MI^7}$   $F^7$   $E^7$   $F^7$

$B^b7$   $F_{MI^7}$   $B^b7$   $G^b_{MI^7}$   $C^b7$   $F_{MI^7(05)}$   $B^b7(09)$   $E^b_{MA^7}$

$B_{MI^7}$   $E^7$   $B^b_{MI^7(05)}$   $E^b7(09)$   $A^b_{MA^7}$

$A^b_{MI^7}$   $D^b7$   $E^b_{MA^7}$   $F_{MI^7}$   $G_{MI^7}$

$G^b_{MI^7}$   $C^b7$   $F_{MI^7(05)}$   $B^b7(09)$   $E^b6$

# Oh, Lady Be Good

G. Gershwin

$GMA^7$   $C^7$   $GMA^7$   $G\#^0$   $Ami^7$   $D^7$   $D^{13(9)}$   
  
 (G C<sup>9</sup>) (Bm<sup>7</sup> B<sup>b7</sup>) (A<sup>b7(9)</sup>)  
 1.  $G^6$   $Emi^7$   $Ami^7$   $D^7$  2.  $G^6$   $G^7$   $Cm^7$   $D^b0$   $G^6/D$   $G^6$   
  
 (Dm<sup>7</sup> D<sup>b7</sup>)  
 $Emi$   $Emi^{(MA^7)}$   $Emi^7$   $A^7$   $Ami^7$   $D^7$   $GMA^7$   $C^7$   
  
 $GMA^7$   $G\#^0$   $Ami^7$   $D^7$   $D^{13(9)}$   $G^6$  ( $Emi^7$   $Ami^7$   $D^7$ )  
  
 (G C<sup>9</sup>) (Bm<sup>7</sup> B<sup>b9(11)</sup>) (A<sup>b7(9)</sup>)

# Oleo

S. Rollins

$B^b6$   $Gmi^7$   $Cmi^7$   $F^7$   $B^b6$   $G^7$   $Cmi^7$   $F^7$   
  
 $B^b6$   $B^b7$   $E^bMA^7$   $E^bmi^6$   $Dmi^7$   $Gmi^7$  1.  $Cmi^7$   $F^7$  2.  $Cmi^7$   $F^7$   $B^b6$   
  
 $D^7$   $G^7$   $C^7$   $F^7$   
  
 $B^b6$   $Gmi^7$   $Cmi^7$   $F^7$   $B^b6$   $G^7$   $Cmi^7$   $F^7$   
  
 $B^b6$   $B^b7$   $E^bMA^7$   $E^bmi^6$   $Dmi^7$   $Gmi^7$   $Cmi^7$   $F^7$   $B^b6$

# Old Folks

W. Robinson

D<sub>Mi</sub><sup>7(b5)</sup> G<sup>7</sup> C<sub>Mi</sub><sup>7</sup> B<sup>7</sup> B<sup>b</sup><sub>Mi</sub><sup>7</sup> A<sup>7</sup> A<sup>b</sup><sub>MA<sup>7</sup> D<sup>b7</sup> G<sup>7</sup> C<sup>7</sup></sub>

(F<sup>7</sup>) (E<sup>b7</sup>)

F<sub>Mi</sub><sup>7</sup> B<sup>b7</sup> / A<sup>b</sup> G<sub>Mi</sub><sup>7(b5)</sup> C<sup>7</sup> 1. C<sub>Mi</sub><sup>7</sup> F<sup>7</sup> F<sub>Mi</sub><sup>7</sup> B<sup>b7</sup>

(B<sup>b</sup><sub>Mi</sub><sup>7</sup> E<sup>b7</sup> A<sup>b</sup><sub>Mi</sub><sup>7</sup> D<sup>b7</sup>)

2. F<sup>7</sup> B<sup>b7</sup> E<sup>b6</sup> E<sup>b</sup><sub>MA<sup>7</sup> B<sup>b+7</sup> B<sup>b</sup><sub>Mi</sub><sup>7</sup> E<sup>b7</sup></sub>

(E<sup>b7</sup>)

A<sup>b</sup><sub>MA<sup>7</sup> D<sup>b7</sup> E<sup>b</sup><sub>MA<sup>7</sup> G<sup>7</sup> C<sub>Mi</sub><sup>7</sup></sub></sub>

F<sup>7</sup> F<sub>Mi</sub><sup>7</sup> B<sup>b7</sup> D<sub>Mi</sub><sup>7(b5)</sup> G<sup>7</sup> C<sub>Mi</sub><sup>7</sup> B<sup>7</sup> B<sup>b</sup><sub>Mi</sub><sup>7</sup> A<sup>7</sup>

(C<sub>Mi</sub><sup>7</sup> F<sup>7</sup>) (B<sup>b</sup><sub>Mi</sub><sup>7</sup> E<sup>b7</sup> A<sup>b</sup><sub>Mi</sub><sup>7</sup> D<sup>b7</sup>) (F<sup>7</sup>) (E<sup>b7</sup>)

A<sup>b</sup><sub>MA<sup>7</sup> D<sup>b7</sup> G<sup>7</sup> C<sup>7</sup> F<sub>Mi</sub><sup>7</sup> B<sup>b7</sup> / A<sup>b</sup></sub>

G<sub>Mi</sub><sup>7(b5)</sup> C<sup>7</sup> F<sup>7</sup> B<sup>b7</sup> E<sup>b6</sup>

## Old Devil Moon

B. Lane

F<sup>6</sup> C<sub>M</sub>7 F<sup>6</sup> C<sub>M</sub>7 F<sub>M</sub>A<sup>7</sup>  

C<sub>M</sub>7 F<sub>M</sub>A<sup>7</sup> D<sub>M</sub>7 C<sub>M</sub>7 F<sup>7</sup> B<sup>b</sup><sub>M</sub>A<sup>7</sup>  

B<sup>b</sup><sub>M</sub>7 E<sup>b</sup>7 A<sup>b</sup><sub>M</sub>7 D<sup>b</sup>7 G<sup>b</sup>6 C<sup>7</sup> F<sup>6</sup>  

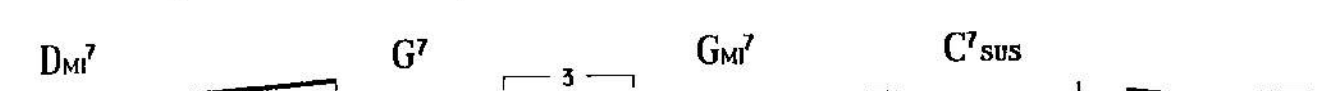

F<sup>6</sup> C<sub>M</sub>7 F<sup>6</sup> C<sub>M</sub>7 <sup>3</sup> D<sub>M</sub>A<sup>7</sup>  

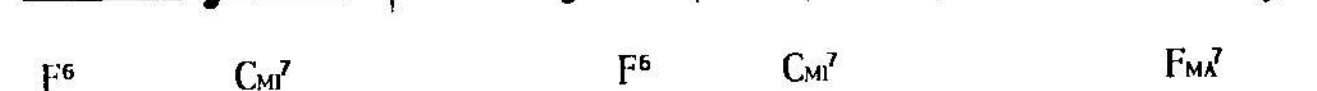
D<sub>M</sub>7 G<sup>7</sup> <sup>3</sup> G<sub>M</sub>7 C<sup>7</sup><sub>sus</sub>  

F<sup>6</sup> C<sub>M</sub>7 F<sup>6</sup> C<sub>M</sub>7 F<sub>M</sub>A<sup>7</sup>  

C<sub>M</sub>7 F<sub>M</sub>A<sup>7</sup> D<sub>M</sub>7 C<sub>M</sub>7 F<sup>7</sup> B<sup>b</sup><sub>M</sub>A<sup>7</sup>  

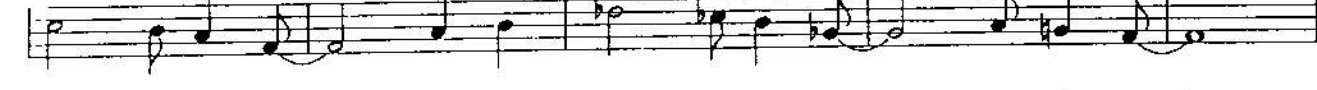
B<sup>b</sup><sub>M</sub>7 E<sup>b</sup>7 A<sup>b</sup><sub>M</sub>7 D<sup>b</sup>7 G<sup>b</sup>6 C<sup>7</sup> F<sup>6</sup>  

F<sup>6</sup> C<sub>M</sub>7 F<sup>6</sup> F<sup>6</sup> C<sub>M</sub>7 F<sup>6</sup> B<sup>b</sup><sub>M</sub>7 (E<sup>b</sup>7)<sub>3</sub>  

A<sub>M</sub>7 D<sup>7</sup> <sup>3</sup> G<sub>M</sub>7 C<sup>7</sup> <sup>3</sup> F<sup>6</sup>  

## On A Clear Day

B. Lane

$B^b MA^7$   $E^b 7(\#11)$   
 $B^b MA^7$   $DMI^7$   $G^7$   
 $CM^7$   $A^b 7(\#11)$   
 $DMI^7$   $D^b 0$   $CM^7$   $B^0$   $CM^7$   $F^7$   
 $FMI^7$   $B^b 7$   $FMI^7$   $B^b 7$   
 $E^b MA^7$   $C^9$   $F^9$   $F^7$   
 $B^b MA^7$   $DMI^7(b5)/A^b$   $G^7$   
 $CM^7$   $DMI^7$   $E^b 6$   $DMI^7$   $CM^7$   $DMI^7$   $E^b 6$   $DMI^7$   
 $CM^7$   $F^7$   $B^b 6$   $(G^7(\#9))$   $CM^7$   $F^7$

# On A Slow Boat To China

F. Loesser

$B^b MA^7$   $DMi^7$   $G^7$   $CMi^7$   $A^7$   $B^b7$   
 $(B^b MA^7)$   $(B^0)$   $(C\#^0)$   $(B^b/D)$   
 $D^7$   $E^b MA^7$   $DMi^{7(9b5)}$   $G^7$  1.  $CMi^7$   $A^7$   $B^b$   $A^b9$   
 $(C\#^0)$   $(DMi^7 A^b7)$   
 $G^7$   $C^7$   $GMi^7$   $C^7$   $CMi^7$   $G^b9$  2.  $CMi^7$   
 $A^b7$   $B^b MA^7$   $A^b7$   $G^7$   $C^7$   $CMi^7$   $F^7$   $B^b6$   
 $(DMi^{7(9b5)})$   $(CMi^7)$   $(F^{13(9b)})$

# Once I Loved

A. C. Jobim

$GMi^7$   $C^+9$   $FMi^7$   $F\#^0$   $GMi^7$   
 $G\#^0$   $AMi^7$   $FMi^7$   $B^b+9$   $E^b MA^7$   
 $(FMi^7)$   $(FMi^7)$   
 $EMi^{7(9b5)}$   $A^7$  1.  $DMi^7$   $D^7$  2.  $DMi^7$   $G^7$   
 $CMi^7$   $F^7$   $B^b MA^7$   $Bmi^{7(9b5)}$   $B^b Mi^6$   
 $D^7/A$   $A^b7(9b5)$   $G^7$   $GMi^7$   $A^+7$   $DMi^7$   $(D^7(9b))$

## Once In A While

M. Edwards

$E^{\flat 6}$   $A^{\flat 7}$   $E^{\flat} M A^7$   $G M^7$   $C^7$   $G M^7$   $C^7$   
 $F M^7$   $C^7(\#9)$   $F M^7$   $B^{\flat 7}$  1.  $G M^7$   $C^7(\flat 9)$   $F M^7$   $B^{\flat 7}$   
 2.  $E^{\flat 6}$   $A^{\flat} M^7$   $E^{\flat 6}$   $D^7(\#9)$   $G M^7$   $E M^7$   $A M^7$   $D^7$   
 $B M^7$   $E M^7$   $A M^7$   $D^7$   $G M^7$   $E M^7$   $A M^7$   $D^7$   
 $G M^7$   $C^7(\flat 9)$   $F M^7$   $B^{\flat 7}$   $E^{\flat 6}$   $A^{\flat 7}$   $E^{\flat} M A^7$   
 $G M^7$   $C^7$   $G M^7$   $C^7$   $F M^7$   $C^7(\#9)$   
 $F M^7$   $B^{\flat 7}$   $E^{\flat 6}$   $(F M^7$   $B^{\flat 7})$

# On The Sunny Side Of The Street

J. Mc Hugh

C<sup>6</sup> B<sub>M</sub><sup>7</sup> E<sup>7</sup> F<sup>6</sup> G<sup>13</sup> G<sup>#0</sup>

(E<sup>7</sup>) (B<sub>M</sub><sup>7(b9)</sup> E<sup>7(b9)</sup> (B<sup>b</sup> 9(b10))

A<sub>M</sub><sup>7</sup> D<sup>13</sup> D<sub>M</sub><sup>7</sup> G<sup>7</sup> 1. C<sup>6</sup> C<sup>#0</sup> D<sub>M</sub><sup>7</sup> G<sup>7</sup> 2. C<sup>6</sup>

(C<sup>6</sup>) (D<sup>13</sup> D<sup>#0</sup>)

C<sup>7</sup> G<sub>M</sub><sup>7</sup> C<sup>7</sup> F<sub>M</sub><sup>7</sup> C<sup>9</sup> F<sup>6</sup> F<sup>7</sup> E<sup>7</sup> E<sup>b7</sup>

D<sup>7</sup> A<sub>M</sub><sup>7</sup> D<sup>7</sup> G<sup>7</sup> D<sub>M</sub><sup>7</sup> G<sup>7</sup>

C<sup>6</sup> B<sub>M</sub><sup>7</sup> E<sup>7</sup> F<sup>6</sup> G<sup>13</sup> G<sup>#0</sup>

(E<sup>7</sup>) (B<sub>M</sub><sup>7(b9)</sup> E<sup>7(b9)</sup> (B<sup>b</sup> 9(b10))

A<sub>M</sub><sup>7</sup> D<sup>13</sup> D<sub>M</sub><sup>7</sup> G<sup>7</sup> C<sup>6</sup> (D<sub>M</sub><sup>7</sup> G<sup>7</sup>)

(C<sup>6</sup>) (D<sup>13</sup> D<sup>#0</sup>)

# One For My Baby

H. Arlen

$E^b MA^7$   $D^b7$   $E^b MA^7$   $D^b7$   $E^b MA^7$   $D^b7$   $E^b MA^7$   $D^b7$

$(B^b Mi^7)$   $(F Mi^7)$   $(B^b Mi^7)$   $(B^b Mi^7)$

$E^b MA^7$   $D^b7$   $E^b MA^7$   $D^b7$   $E^b MA^7$   $D^b7$   $B^b Mi^7 E^b7$   $A^b MA^7$

$(B^b Mi^7)$   $(F Mi^7)$   $(B^b Mi^7)$   $(E^b9 A^7)$

$A^b MA^7$   $D^b7$   $E^b MA^7$   $F Mi^7$   $G Mi^7$   $C^7$   $F Mi^9$   $F Mi^7$   $G Mi^7 A^b6 B^b7 sus$

$(G Mi^7 F Mi^7 E^b6)$   $(G+7)$   $C^7(\#9)$   $(F Mi^7)$   $B^b7 sus$

$E^b6$   $Ami^7(95)$   $D^7$   $\%$   $G MA^7$   $F^7$   $G MA^7$   $F^7$

$(E^b6)$   $C Mi^7$   $(A^b7)$   $(D Mi^7)$   $(A Mi^7)$

$G MA^7$   $F^7$   $G MA^7$   $F^7$   $G MA^7$   $F^7$   $G MA^7$   $F^7$

$(D Mi^7)$   $(D Mi^7)$   $(D Mi^7)$   $(A Mi^7)$

$G MA^7$   $F^7$   $D Mi^7$   $G^7$   $C MA^7$   $C MA^7$   $F^7$

$(D Mi^7)$   $(G^9)$   $D^b7$

$G MA^7$   $Ami^7$   $B Mi^7$   $E^7(\#9)$   $Ami^7$   $\emptyset$   $Ami^7$   $B Mi^7$   $C^6$   $D^7$   $G^6$

$(B Mi^7 A Mi^7 G^6)$   $(B+7)$   $E^7(\#9)$   $(A Mi^7)$   $D^7 sus$   $(G^6 E^b7)$

$D Mi^7$   $G^7$   $C^7$   $B^7$   $E^7$   $A^7$   $D^7 sus$   $G^6$   $D^b9(\#11)$

$(D^b7)$   $(C^7)$   $G Mi^7$   $(C^7)$   $G Mi^7$   $(B Mi^7)$   $E Mi^7$   $E^b7$   $(D Mi^11)$   $D^b9(\#11)$

$C^7$   $A^7$   $E^b7(\#11)$   $D+7$

$(C^7)$   $G Mi^7$   $(B Mi^7)$   $B^b9$   $(D+7(9)) / A$   $A^b9$   $D. S. al CODA$

$\emptyset$   $Ami^7$   $B Mi^7$   $C^6$   $D^7$   $B^7$   $E^7$   $A^7$   $D^13$   $G^6$

**CODA**

$(A Mi^7)$   $D^7 sus$   $(F^9(\#11))$   $E^7$   $(A Mi^9)$   $D^13$

## One Note Samba

A. C. Jobim

DM<sup>7</sup> D<sup>b7</sup> CM<sup>7</sup> B<sup>7(95)</sup>  
 DM<sup>7</sup> D<sup>b7</sup> CM<sup>7</sup> B<sup>7(95)</sup>  
 FM<sup>7</sup> B<sup>b7</sup> E<sup>b</sup>MA<sup>7</sup> A<sup>b7</sup>  
 DM<sup>7</sup> D<sup>b7</sup> CM<sup>7</sup> B<sup>7(95)</sup> B<sup>b6</sup>  
 E<sup>b</sup>MI<sup>7</sup> A<sup>b7</sup> D<sup>b</sup>MA<sup>7</sup>  
 D<sup>b</sup>MI<sup>7</sup> G<sup>b7</sup> C<sup>b</sup>MA<sup>7</sup> CM<sup>7(95)</sup> B<sup>7(95)</sup>  
 DM<sup>7</sup> D<sup>b7</sup> CM<sup>7</sup> B<sup>7(95)</sup>  
 DM<sup>7</sup> D<sup>b7</sup> CM<sup>7</sup> B<sup>7(95)</sup>  
 FM<sup>7</sup> B<sup>b7</sup> E<sup>b</sup>MA<sup>7</sup> A<sup>b7</sup>  
 D<sup>b6</sup> C<sup>7</sup> B<sup>MA</sup><sup>7</sup> B<sup>b6</sup>

# Ornithology

C. Parker

- Staff 1:  $GMA^7$ ,  $GMI^7$
- Staff 2:  $C^7$ ,  $FMA^7$ ,  $FMI^7$
- Staff 3:  $B^b7$ ,  $E^b7$ ,  $AmI^{7(05)}$ ,  $D^{7(\#9)}$ , 1.  $GMI^7$
- Staff 4:  $D^{7(\#9)}$ ,  $BMI^7$ ,  $E^{7(\#9)}$ ,  $AmI^7$
- Staff 5:  $D^{7(\#9)}$ , 2.  $GMA^7$ ,  $CMI^7$ ,  $F^7$
- Staff 6:  $BMI^7$ ,  $E^{7(\#9)}$ ,  $AmI^7$ ,  $D^{7(\#9)}$ ,  $GMA^7$ , SOLO BREAK

## On The Street Where You Live

F. Loewe

B<sup>b</sup>6 GMI<sup>7</sup> CMI<sup>7</sup> F<sup>7</sup> B<sup>b</sup>6 GMI<sup>7</sup> CMI<sup>7</sup> F<sup>7</sup><sub>SUS</sub>  
 (B<sup>b</sup>6 E<sup>b</sup>MA<sup>7</sup>) (DMI<sup>7</sup> CMI<sup>7</sup> F<sup>7</sup>) (B<sup>b</sup> E<sup>b</sup>) (B<sup>b</sup>/D CMI<sup>7</sup> F<sup>7</sup>)

B<sup>b</sup>MA<sup>7</sup> CMI<sup>6</sup>D<sup>b</sup>0 DMI<sup>7</sup> D<sup>b</sup>0 CMI<sup>7</sup> F<sup>7</sup> G<sup>7</sup> CMI<sup>9</sup> A<sup>b</sup>9(#11)  
 (B<sup>b</sup>MA<sup>7</sup> E<sup>b</sup>9(#11)) (CMI<sup>9</sup> /B<sup>b</sup>) (AMI<sup>7</sup>(#9) D<sup>7</sup>)

B<sup>b</sup>6 C<sup>7</sup> CMI<sup>7</sup> 1. F<sup>7</sup> /E<sup>b</sup> DMI<sup>11</sup> G<sup>7</sup> CMI<sup>7</sup> F<sup>7</sup><sub>SUS</sub>  
 (GMI<sup>7</sup>)

2. F<sup>7</sup> B<sup>b</sup>6 A<sup>b</sup>9 B<sup>b</sup>6 AMI<sup>11</sup> D<sup>7</sup> 3

E<sup>b</sup>6 E<sup>b</sup>MA<sup>7</sup> A<sup>b</sup>7 3 B<sup>b</sup>6  
 (E<sup>b</sup>6 B<sup>b</sup>13(#9)) (A<sup>b</sup>13 E<sup>b</sup>MI<sup>13</sup>)

EMI<sup>7</sup>(#9) A<sup>7</sup> 3 EMI<sup>7</sup> A<sup>7</sup> DMI<sup>7</sup>  
 (E<sup>7</sup>(#9)) (A<sup>13</sup>(#9)) (EMI<sup>11</sup> B<sup>b</sup>9(#11)) (A<sup>7</sup><sub>SUS</sub> A<sup>13</sup>/G) (F<sup>#</sup>MI<sup>7</sup> B<sup>7</sup>(#8))

EMI<sup>7</sup> A+<sup>7</sup> DMI<sup>7</sup> G<sup>9</sup> CMI<sup>6</sup> F<sup>7</sup><sub>SUS</sub> B<sup>b</sup>6 GMI<sup>7</sup> CMI<sup>7</sup> F<sup>7</sup>  
 (B<sup>b</sup>6 E<sup>b</sup>MA<sup>7</sup>) (DMI<sup>7</sup> CMI<sup>7</sup> F<sup>7</sup>)

B<sup>b</sup>6 GMI<sup>7</sup> CMI<sup>7</sup> F<sup>7</sup><sub>SUS</sub> B<sup>b</sup>MA<sup>7</sup> CMI<sup>6</sup> D<sup>b</sup>0 DMI<sup>7</sup> D<sup>b</sup>0  
 (B<sup>b</sup> E<sup>b</sup>) (B<sup>b</sup>/D CMI<sup>7</sup> F<sup>7</sup>) (B<sup>b</sup>MA<sup>7</sup> E<sup>b</sup>9(#11))

CMI<sup>7</sup> F<sup>7</sup> G<sup>7</sup> CMI<sup>9</sup> A<sup>b</sup>9(#11)  
 (CMI<sup>9</sup> /B<sup>b</sup>) (AMI<sup>7</sup>(#9) D<sup>7</sup>)

B<sup>b</sup>6 C<sup>7</sup> CMI<sup>7</sup> F<sup>7</sup> B<sup>b</sup>6 (G<sup>7</sup>(#9) CMI<sup>7</sup> F<sup>7</sup>)  
 (GMI<sup>7</sup>)

# On The Trail

F. Grofe

F<sup>6</sup> F<sub>M</sub>A<sup>7</sup> F<sup>6</sup> F<sub>M</sub>A<sup>7</sup> F<sup>6</sup> F<sub>M</sub>A<sup>7</sup> F<sup>6</sup> F<sub>M</sub>A<sup>7</sup>  
 (G<sub>M</sub>I<sup>7</sup> C<sup>7</sup>) (G<sub>M</sub>I<sup>7</sup> C<sup>7</sup>)  
 F<sub>M</sub>A<sup>7</sup> G<sub>M</sub>I<sup>7</sup> C<sup>7</sup> F<sub>M</sub>A<sup>7</sup> G<sub>M</sub>I<sup>7</sup> C<sup>7</sup>  
 F<sub>M</sub>A<sup>7</sup> B<sup>b</sup>7 A<sub>M</sub>I<sup>7</sup> D<sup>7</sup>(#9)<sub>3</sub> G<sub>M</sub>I<sup>7</sup> C<sup>7</sup>  
 (G<sub>M</sub>I<sup>7</sup>)  
 A<sup>b</sup><sub>M</sub>I<sup>7</sup> D<sup>b</sup>7  
 G<sub>M</sub>I<sup>7</sup> C<sup>7</sup> F<sup>6</sup> (D<sup>7</sup>(#9))<sub>3</sub> G<sub>M</sub>I<sup>7</sup> C<sup>7</sup>

# Peace

H. Silver

A<sub>M</sub>I<sup>7</sup>(#5) D<sup>7</sup>(#9)<sub>3</sub> G<sub>M</sub>I<sup>7</sup> C<sup>7</sup> B<sub>M</sub>A<sup>7</sup> C<sup>#</sup> F<sup>7</sup>(#9)  
 B<sup>b</sup><sub>M</sub>A<sup>7</sup> B<sub>M</sub>I<sup>7</sup> E<sup>7</sup> A<sub>M</sub>A<sup>7</sup> F<sup>#</sup><sub>M</sub>I<sup>7</sup>  
 E<sup>b</sup><sub>M</sub>I<sup>7</sup>(#5) A<sup>b</sup>7(#9) D<sup>b</sup><sub>M</sub>A<sup>7</sup> C<sup>7</sup>(#9) B<sup>7</sup>(#5) B<sup>b</sup><sub>M</sub>A<sup>7</sup>

# Our Delight

T. Dameron

$B^9(\#11)$   $B^b13$   $A^{13}$   $A^bMA^7$   $CMI^7/G$   $F^9$

$B^b9$   $B^bMI^7/D^b$   $D^0$  1.  $A^b6/E^b$   $A^b6$   $A^b6$   $F^7$   
 ( $B^bMI^7$   $B^0$ ) ( $A^b/C$   $B^0$ ) ( $B^bMI^7$   $A^bMA^7$   $F^7$ )

2.  $A^b6/E^b$   $F^7(\#9)$   $B^bMI^7$   $E^b7$   $A^bMA^7$   $A^b9sus$   $A^9$   $A^b+7(\#9)$   
 ( $A^b/C$   $B^0$ )

$D^bMA^7$   $D^bMI^7$   $G^b13$   $CMI^7$   $F^{13}$

$BMI^7$   $E^{13}$   $B^bMI^7$   $B^b13$   $A^{13}$

$A^bMA^7$   $CMI^7/G$   $F^9$   $B^b9$   $B^bMI^7/D^b$   $D^0$   
 ( $B^bMI^7$   $B^0$ )

$A^b6/E^b$   $F^7(\#9)$   $B^bMI^7$   $E^b7$   $A^b6$   $F^7(\#9)$   $B^bMI^7$   $E^b7$   $A^bMA^7$   
 ( $A^b/C$   $B^0$ ) D. S. al CODA

CODA

# Over The Rainbow

H. Arlen

$E^b_{MA7}$   $A_{MI7(95)}$   $D^{7(9)}$   $G_{MI7}$   $F_{MI7}$   $E_{MI7}$   $A^{7(95)}$   $A^b_{MA7}$   $A_{MI7(95)}$   $D^{7(9)}$

$G_{MI7}$   $C^{7(9)}$   $F_{MI7}$   $A^b_{MI7}$   $D^b7$   $E^b_{MA7}$   $G_{MI7}$   $C^7$

$F^7$   $B^b7$  1.  $E^b_{MA7}$   $B^b9sus$  2.  $E^b_{MA7}$

$E^b_{MA7}$   $B^b9sus$   $G_{MI7}$   $C^7$

$F_{MI7}$   $B^b7$   $E^b_{MA7}$   $C_{MI7}$   $B^b$   $A_{MI7(95)}$   $D^{7(9)}$

$G_{MI7}$   $G^b0$   $F_{MI7}$   $B^b7$   $E^b_{MA7}$   $A_{MI7(95)}$   $D^{7(9)}$

$G_{MI7}$   $F_{MI7}$   $E_{MI7}$   $A^{7(95)}$   $A^b_{MA7}$   $A_{MI7(95)}$   $D^{7(9)}$   $G_{MI7}$   $C^{7(9)}$

$F_{MI7}$   $A^b_{MI7}$   $D^b7$   $E^b_{MA7}$   $G_{MI7}$   $C^7$   $F^7$   $B^b7$   $E^b_{MA7}$   $(B^b9sus)$

# Out Back Of The Barn

G. Mulligan

C<sup>7</sup> F<sup>7</sup> E<sup>b7</sup> D<sup>7</sup> G<sup>7</sup> C<sup>7</sup> F<sup>#0</sup> G<sup>7</sup>  
 C<sup>7</sup> F<sup>7</sup> E<sup>b7</sup> D<sup>7</sup> G<sup>7</sup>  
 C<sup>7</sup> A A A C<sup>7</sup> A A A F<sup>7</sup> A A A A<sup>b7</sup>  
 C<sup>7</sup> E<sub>M</sub><sup>7(b5)</sup> A<sup>7</sup> D<sup>7</sup> G<sup>7</sup>  
 C<sup>7</sup> B<sup>b9(#11)</sup> A<sup>7</sup> D<sup>7</sup> G<sup>7</sup> C<sup>7</sup> (G<sup>7</sup>)

# Out Of Nowhere

J. Green

G<sub>M</sub>A<sup>7</sup> E<sup>b9</sup> G<sub>M</sub>A<sup>7</sup>  
 (B<sup>b</sup>m<sup>7</sup> E<sup>b9</sup>) (B<sup>b</sup>m<sup>7</sup> E<sup>b9</sup>)  
 G<sub>M</sub>A<sup>7</sup> B<sub>M</sub><sup>7</sup> E<sup>9</sup> 1. A<sub>M</sub><sup>7</sup> B<sub>M</sub><sup>7(b5)</sup> E<sup>7</sup> A<sub>M</sub><sup>7</sup>  
 (B<sub>M</sub><sup>7</sup> E<sup>9</sup>) (B<sub>M</sub><sup>7</sup> E<sup>9</sup>)  
 A<sub>M</sub><sup>7</sup> E<sup>b7</sup> A<sub>M</sub><sup>7</sup> D<sup>7</sup> 2. A<sub>M</sub><sup>7</sup>  
 B<sub>M</sub><sup>7(b5)</sup> E<sup>7</sup> A<sub>M</sub><sup>7</sup> F<sup>9(#11)</sup> B<sub>M</sub><sup>7</sup> B<sup>b0</sup> A<sub>M</sub><sup>7</sup> D<sup>13(b9)</sup> G<sup>6</sup>

# The Party Is Over

J. Styne

$E^b MA^7$   $CMI^7$   $FMI^7$   $B^b7$   $E^b MA^7$   $CMI^7$   $FMI^7$   $B^b7$

$E^b MA^7$   $CMI^7$  | 1.  $B^b MI^7$   $E^b7$   $A^b 6/9$

$(E^b MA^7 \quad FMI^7)$   $(GMI^{11} \quad A^b MA^7)$

$D^b7$   $E^b MA^7$   $CMI^7$   $DMI^7$   $G^7$

$C^7$   $F^7$   $B^b7$  | 2.  $B^b MI^7$   $E^{13(\#10)}$   $E^b7$   $A^b MA^7$

$FMI^7$   $B^b7$   $G^7$   $C^7$   $FMI^7$   $B^b7$

$E^b MA^7$   $CMI^7$   $FMI^7$   $B^b7$   $E^b6$

$(E^b MA^7 \quad A^{7(b9)})$   $(A^b MA^7 \quad GMI^7 \quad G^b13)$

## Pensativa

C. Fisher

$G^b_{MA^7}$   $G^{7(\#11)}$   $G^b_{MA^7}$   $G^{7(\#11)}$

$G^b_{MA^7}$   $G^{9(\#11)}$   $G^b_{MA^7}$   $G^{9(\#11)}$   $G^b_{MA^7}$   $E^b7(\#9)$   $D_{MA^7}$   $A^b+7(\#9)$

$G_{MA^7(\#11)}/(F\#)$   $F\#_{MI^7}$   $B^7/(F\#)$   $E_{MI^7}/(D)$   $A^7/(D)$   $D_{MA^7}$   $A^b_{MI^7}$   $D^b7$

1.  $G^7$   $G^b_{MA^7}$   $G^7/F$  2.  $G^7$   $G^b_{MA^7}$   $D^b_{MI^7}$   $G^7$   $C_{MA^7}$   $E^7/B$

$A_{MI^7}/G$   $F_{MA^7}$   $E^7$   $D_{MI^7}$   $G^{13}$   $G^+7(\#9)$

$C_{MA^7}$   $B_{MI^7(5)}$   $B^b7/E$   $A_{MA^7}/G\#$   $F\#_{MI^7}/E$   $B_{MI^7(5)}$   $E^+7(\#9)$

$A_{MA^7}$   $A^b+7(\#9)$   $D_{MI^7}$   $G^7$   $G^b_{MA^7}$

$G^{9(\#11)}$   $G^b_{MA^7}$   $G^{9(\#11)}$   $G^b_{MA^7}$   $E^b7(\#9)$

$D_{MA^7}$   $A^b+7(\#9)$   $G_{MA^7(\#11)}/(F\#)$   $F\#_{MI^7}$   $B^7/(F\#)$   $E_{MI^7}/(D)$   $A^7/(D)$

$D_{MA^7}$   $A^b_{MI^7}$   $D^b7$   $G^7$   $G^b_{MA^7}$   $(G^{7(\#9)})$

$(A^b_{MI^7(5)}/D^b)$   $(D^b+7(\#9) G^9)$   $(C^7 F^9)$

# Pennies From Heaven

A. Johnston

**Staff 1:** C<sup>6</sup> F<sup>7</sup> E<sub>m</sub><sup>7</sup> A<sup>9</sup> D<sub>m</sub><sup>7</sup> G<sup>7</sup>  
 (E<sup>b9</sup>)

**Staff 2:** C<sup>6</sup> F<sup>7</sup> E<sub>m</sub><sup>7</sup> A<sup>9</sup> D<sub>m</sub><sup>7</sup> G<sup>7</sup>  
 (E<sup>b9</sup>)

**Staff 3:** C<sup>7</sup> F<sub>m</sub><sup>7</sup> F<sup>9</sup> E<sup>9</sup> E<sup>b9</sup>  
 (G<sub>m</sub><sup>7</sup> C<sup>7</sup>)

**Staff 4:** D<sup>9</sup> G<sup>7</sup> D<sub>m</sub><sup>7</sup> G<sup>9</sup>  
 (A<sub>m</sub><sup>7</sup> D<sup>7</sup>)

**Staff 5:** C<sup>6</sup> F<sup>7</sup> E<sub>m</sub><sup>7</sup> A<sup>9</sup> D<sub>m</sub><sup>7</sup> G<sup>7</sup>  
 (F<sup>#m7</sup> F<sub>m</sub><sup>7</sup>) (E<sub>m</sub><sup>7</sup> E<sup>b9</sup>)

**Staff 6:** C<sup>7</sup> C<sup>9</sup> F<sub>m</sub><sup>7</sup> F<sup>6</sup>

**Staff 7:** F<sub>m</sub><sup>7</sup> B<sup>b9(11)</sup> F<sub>m</sub><sup>7</sup> E<sub>m</sub><sup>7</sup> A<sup>9</sup>

**Staff 8:** D<sub>m</sub><sup>7</sup> D<sup>13</sup> G<sup>13(9)</sup> C<sup>6</sup>  
 (F/G) (G<sup>9sus</sup>)

Perdido

J. Tizol

$C_{M7}$   $F^7$   $C_{M7}$   $F^7$   $B^{\flat}_{MA7}$   
 $(B^{\flat}_{MA7} E^{\flat 7})$   $(D_{M7} G^7)$

$C_{M7}$   $F^7$   $C_{M7}$   $F^7$  1.  $B^{\flat 6}$   $E^{\flat 7}$   $D_{M7}$   $G^+7$

2.  $B^{\flat 6}$   $E^{\flat 9}$   $B^{\flat 6}$   $D^7$   $G^7$   $C^7$

$F^7$   $C_{M7}$   $F^7$   $C_{M7}$   $F^7$

$B^{\flat}_{MA7}$   $C_{M7}$   $F^7$   $C_{M7}$   $F^7$   $B^{\flat 6}$   
 $(B^{\flat}_{MA7} E^{\flat 7})$   $(D_{M7} G^+7)$

**TRIF**  $C_{M7}$   $C_{M7}$   $E^{\flat}_{M7}$   $D_{M7}$   $D_{M7}$   $D^{\flat}_{M7}$

$C_{M7}$   $C_{M7}$   $F^+7$   $B^{\flat 6}$   $D^{\flat 0}$

1.  $C_{M7}$   $B^{\flat 0}$  2.  $C_{M7}$   $F^7$   $B^{\flat 6}$   $E^{\flat 7}$

BRIDGE: 8 bars

$C_{M7}$   $C_{M7}$   $E^{\flat}_{M7}$   $D_{M7}$   $D_{M7}$   $D^{\flat}_{M7}$

$C_{M7}$   $C_{M7}$   $F^+7$   $B^{\flat 6}$   $D^{\flat 0}$   $C_{M7}$   $B_{MA7}$   $B^{\flat 6/9}$

rit.

Poor Butterfly

R. Hubbell

$B^b M7$   $F_+ 7(\flat 9)$   $B^b M7$   $E^b 7(\flat 9)$   $A^b MA7$   

  
 $A^b 6$   $C_+ 7$   $1. F^7$   

  
 $B^b 7$   $E^b 9 sus$   $E^b 7$   $G M 7(\flat 5)$   $C^7$   $F M 7$   

  
 $B^b 7$   $F M 7$   $B^b 7$   $E^b 9 sus$   $E^b 7$   $D^b 9$   $C^7$   $B^9(\sharp 11)$   

  
 $2. F^7$   $B^b M 7$   $D^b 9$   

  
 $A^b MA7$   $D^b 9(\sharp 11)$   $C M 7$   $B^0$   $B^b M 7$   

  
 $E^b 7$   $A^b MA7$   $(D^b 7)$   $C M 7$   $F^7$   

People

J. Styne

$B^b MA^7$  ( $GMI^7$ )  $F^9sus$   $F^7$   $B^b MA^7$  ( $GMI^7$ )  $F^9sus$   $F^7sus$   $F^7$

$B^b sus$   $B^b MA^7$  | 1.  $Ami^7$   $D^7$   $GMI^{(MA7)}$

$GMI^{(MA7)}$   $D^7$   $GMI^{(MA7)}$   $C^{13(\#11)}$   $GMI^{7(b5)}$   $C^7$

$FMA^7$  ( $C^{13(\#11)}$ )  $G^7/B$   $B^b MI^7$   $F/A$   $A^b 0$   $GMI^7$   $C^7$

$(Ami^7 Dmi^7 / C)$

$CMI^{11}$   $F^7$  | 2.  $B^b 9sus$   $B^b 7$

$(E F)$   $(CMI^7 F+^7)$

$E^b MA^7$   $CMI^7$   $F^7$   $B^b 6$   $B^b 9sus$   $B^b 7$

$(E^b MA^7 Dmi^{11})$

$E^b MA^7$   $CMI^7$   $F^7$   $E^b$   $B^b 6/D$   $D^b 0$

$(E^b 6 B^b/D)$   $(CMI^7 F^7)$   $(B^b 6)$   $(C^7 D^b 0)$

$CMI^7$   $F^7$   $B^b MA^7$  ( $GMI^7$ )  $(CMI^7 B^b 7)$

$(B^b 6/D)$   $GMI^7$   $(CMI^7 F^7)$

$(B^b MA^7 B^b 9sus B^b 7 E^b MA^7 A^b 13(\#11))$

**CODA**

$(E^b MA^7 Dmi^7)$   $(CMI^7 F^7sus)$

$B^b MA^7$   $G+^7$   $CMI^7$   $B^b 6/D$   $E^b MA^7$   $F^9sus$   $B^b 6/9$

$(B^b 6/D)$

## Pick Yourself Up

J. Kern

G $\text{M}\text{i}^7$  C $^7$  F $\text{M}\text{A}^7$  B $^b\text{M}\text{A}^7$  E $\text{M}\text{i}^{7(95)}$  A $^{7(9)}$  D $\text{M}\text{i}^7$  G $^7$

C $^7$  B $^b\text{M}\text{A}^7$  A $\text{M}\text{i}^7$  A $^b7$  G $\text{M}\text{i}^7$  C $^7$  F $\text{M}\text{A}^7$

A $\text{M}\text{i}^7$  D $^7$  G $\text{M}\text{A}^7$  C $\text{M}\text{A}^7$  F $\sharp\text{M}\text{i}^{7(95)}$  B $^{7(9)}$  E $\text{M}\text{i}^7$  A $^7$

D $^7$  C $\text{M}\text{A}^7$  B $\text{M}\text{i}^7$  B $^b7$  A $\text{M}\text{i}^7$  D $^7$  G $\text{M}\text{A}^7$

A $^b\text{M}\text{A}^7$  B $^b\text{M}\text{i}^7$  C $\text{M}\text{i}^7$  F $\text{M}\text{i}^7$  E $^7$  E $^b7$  A $^b\text{M}\text{A}^7$

C $^6/\text{G}$  G $^9/\text{F}$  E $\text{M}\text{i}^7$  D $\text{M}\text{i}^7$  C $^7$  B $^b\text{M}\text{A}^7$  A $\text{M}\text{i}^7$  A $^b7$

G $\text{M}\text{i}^7$  C $^7$  F $\text{M}\text{A}^7$  B $^b\text{M}\text{A}^7$  E $\text{M}\text{i}^{7(95)}$  A $^{7(9)}$  D $\text{M}\text{i}^7$  G $^7$

C $^7$  B $^b\text{M}\text{A}^7$  A $\text{M}\text{i}^7$  A $^b7$  G $\text{M}\text{i}^7$  C $^7$  F $^6$

## Please Don't Talk About Me When I'm Gone

S. Stept

$E^b6$   $G^7$   $C^7$   $D^b13$   $C^7$   
  
 1.  $F^9$   $B^b13$   $E^b6$   $C^7(9)$   $Fm^7$   $B^b9$  | 2.  $F^9$   $B^b13$   
  
 $E^b6$   $G^7$   $A^b7$   $G^7$   $C^7$   $C^7$   $G^b7(\#10)$   
  
 $F^9$   $B^b7$   $G^b0$   $Fm^7$   $B^b7$   $E^b6$   $G^7$   
  
 $C^7$   $D^b13$   $C^7$   $F^9$   $B^b9_{sus}$   $B^b7$   $E^b6$   

## The Preacher

H. Silver

$F^6$   $F^0$   $F^6$   $F^7$   $B^b7$   $B^0$   $F^6$   
  
 $F^6$   $F^0$   $F^6$   $G^7$   $C^7$   $F^6$   $F^0$   $F^7$   
  
 $B^b7$   $A^7$   $B^b7$   $B^0$   $F^6/C$   $D^7$   $G^7$   $C^7$   
  
 1.  $F$  | 2.  $F^6$   $B^b7$   $B^0$   $A^7/C$   $D^7$   $G^7$   $C^7$   $F^7$   

# Polka Dots And Moonbeams

Van Heusen

- Staff 1:** Chords:  $F_{MA}^7$ ,  $D_{MI}^7$ ,  $A^{b13(09)}$ ,  $G_{MI}^7$ ,  $C^7 / B^b$ ,  $A_{MI}^7$ ,  $D_{MI}^7$ ,  $F^7 / C$ . Annotations:  $(G_{MI}^9)$ ,  $C^9_{sus}$ ,  $(F_{MA}^7)$ ,  $C_{MI}^{11}$ ,  $B^{7(09)}$ .
- Staff 2:** Chords:  $B^b_{MA}^7$ ,  $E_{MI}^7$ ,  $A^7$ ,  $D_{MI}^7$ ,  $B^b_{MI}^7$ ,  $E^b7$ ,  $F_{MA}^7$ ,  $B^b7$ ,  $A_{MI}^7$ ,  $A^b_{MI}^7$ . Annotations:  $(D_{MI}^7)$ ,  $B^b_{MI}^7 / D^b$ ,  $(F_{MA}^7 / C)$ ,  $B^b7$ ,  $A_{MI}^7$ ,  $A^b_{MI}^7$ .
- Staff 3:** First ending:  $G_{MI}^7$ ,  $C^7 / B^b$ ,  $A_{MI}^7$ ,  $D^7$ ,  $G_{MI}^7$ ,  $C^7$ . Second ending:  $G_{MI}^7$ ,  $C^7$ . Annotations:  $(A_{MI}^7)$ ,  $A^b7$ ,  $G_{MI}^{11}$ ,  $G^b9(010)$ .
- Staff 4:** Chords:  $F^6$ ,  $B_{MI}^7$ ,  $E^7$ ,  $A_{MA}^7$ ,  $F^{\sharp}_{MI}^7$ ,  $B_{MI}^7$ ,  $E^7 / D$ . Annotations:  $(B^b^{\sharp})$ ,  $E^{7(09)}$ ,  $(C^{7(09)})$ .
- Staff 5:** Chords:  $C^{\sharp}_{MI}^7$ ,  $F^{\sharp}_{MI}^7$ ,  $B_{MI}^7$ ,  $E^7$ ,  $A_{MA}^7$ ,  $F^{\sharp}_{MI}^7$ ,  $B_{MI}^7$ ,  $E^7$ . Annotations:  $(B_{MI}^{11})$ ,  $B^b9(010)$ ,  $(C^{7(09)})$ .
- Staff 6:** Chords:  $A_{MI}^7$ ,  $D^{7(09)}$ ,  $G_{MI}^7$ ,  $C^{7(09)}$ ,  $F_{MA}^7$ ,  $D_{MI}^7$ ,  $A^{b13(09)}$ . Annotation:  $(A^7)$ .
- Staff 7:** Chords:  $G_{MI}^7$ ,  $C^7 / B^b$ ,  $A_{MI}^7$ ,  $D_{MI}^7$ ,  $F^7 / C$ ,  $B^b_{MA}^7$ ,  $E_{MI}^7$ ,  $A^7$ . Annotations:  $(G_{MI}^9)$ ,  $C^9_{sus}$ ,  $(F_{MA}^7)$ ,  $C_{MI}^{11}$ ,  $B^{7(09)}$ .
- Staff 8:** Chords:  $D_{MI}^7$ ,  $B^b_{MI}^7$ ,  $E^b7$ ,  $F_{MA}^7$ ,  $B^b7$ ,  $A_{MI}^7$ ,  $A^b_{MI}^7$ ,  $G_{MI}^7$ ,  $C^7$ ,  $F^6$ ,  $(G_{MI}^7 C^{7(09)})$ . Annotations:  $(D_{MI}^7)$ ,  $B^b_{MI}^7 / D^b$ ,  $(F_{MA}^7 / C)$ ,  $B^b7$ ,  $A_{MI}^7$ ,  $A^b_{MI}^7$ .

Portrait Of Jennie

R. Robinson

$E^{\flat 0}$   $E^{\flat} M A^7$   $B^{\flat} M I^7$   $E^{\flat 7(09)}$   $A^{\flat} M A^7$   $A^{\flat} M I^7$   $D^{\flat 7}$

$G M I^7$   $C M I^7$   $F M I^7$   $B^{\flat 7}$   $G M I^7$   $C M I^7$   $F M I^7$   $B^{\flat 7}$

$E^{\flat 0}$   $E^{\flat} M A^7$   $B^{\flat} M I^7$   $E^{\flat 7(09)}$   $A^{\flat} M A^7$   $A^{\flat} M I^7$   $D^{\flat 7}$

$G M I^7$   $C M I^7$   $F M I^7$   $B^{\flat 7}$   $E^{\flat 6}$   $A M I^7$   $D^7$

$G M A^7$   $C M I^7$   $F^7$   $B^{\flat} M A^7$   $D M I^7(05)$   $G^7(09)$

$C M I^7$   $F^7$   $F M I^7$   $B^{\flat 7}$

$E^{\flat 0}$   $E^{\flat} M A^7$   $B^{\flat} M I^7$   $E^{\flat 7(09)}$   $A^{\flat} M A^7$   $A^{\flat} M I^7$   $D^{\flat 7}$

$G M I^7$   $C M I^7$   $F M I^7$   $B^{\flat 7} \text{ sus}$   $B^{\flat 7}$   $E^{\flat 6}$

# Prelude To A Kiss

B. Ellington

D<sup>7</sup> G<sup>+7</sup> C<sup>7</sup> F<sub>3</sub>M<sup>A7</sup> B<sup>7</sup> E<sup>7</sup> A<sup>7</sup> D<sub>M</sub><sup>7</sup>

D<sub>M</sub><sup>7</sup><sub>3</sub> G<sup>7</sup><sub>3</sub> C<sub>M</sub>A<sup>7</sup> D<sup>7</sup> 1. D<sub>M</sub><sup>7</sup> G<sup>7(9)</sup> C<sup>6</sup> A<sup>+7</sup>

(D<sub>M</sub><sup>7</sup> G<sup>7</sup> G<sup>#0</sup>) (A<sub>M</sub><sup>7</sup> D<sup>13</sup>)

2. D<sub>M</sub><sup>7</sup> G<sup>7(9)</sup> C<sup>6</sup> B<sup>7(#9)</sup> E<sub>M</sub>A<sup>7</sup> C<sub>#</sub>M<sup>7</sup> F<sub>#</sub>M<sup>7(95)</sup> B<sup>7(9)</sup>

(F<sub>#</sub> B<sup>7(9)</sup>)

E<sub>M</sub>A<sup>7</sup> C<sub>#</sub>M<sup>7</sup> F<sub>#</sub>M<sup>7(95)</sup> B<sup>7(9)</sup> E<sub>M</sub>A<sup>7</sup> C<sub>#</sub>M<sup>7</sup> F<sub>#</sub>M<sup>7(95)</sup> B<sup>7(9)</sup>

(G<sub>#</sub>M<sup>7</sup> G<sup>0</sup>) (F<sub>#</sub>M<sup>7</sup> B<sup>7(9)</sup>)

E<sub>M</sub><sup>7</sup> A<sup>7</sup> D<sub>M</sub><sup>7</sup> E<sup>b</sup>M<sup>7</sup> E<sub>M</sub><sup>7</sup> A<sup>7(9)</sup> D<sup>7</sup> G<sup>+7</sup> C<sup>7</sup> F<sub>3</sub>M<sup>A7</sup>

(E<sup>7</sup> A<sup>7</sup>)

B<sup>7</sup> E<sup>7</sup> A<sup>7</sup> D<sub>M</sub><sup>7</sup> D<sub>M</sub><sup>7</sup><sub>3</sub> G<sup>7</sup><sub>3</sub>

(D<sub>M</sub><sup>7</sup> G<sup>7</sup> G<sup>#0</sup>)

C<sub>M</sub>A<sup>7</sup> D<sup>7</sup> D<sub>M</sub><sup>7</sup> G<sup>7(9)</sup> C<sup>6</sup>

(A<sub>M</sub><sup>7</sup> D<sup>13</sup>)

# Quiet Night Of Quiet Stars (Corcovado)

Antônio Carlos Jobim

AmI<sup>6</sup> Ab<sup>0</sup>

GM<sup>7</sup> C<sup>7</sup> FM<sup>7</sup> F<sup>6</sup>

(E/F) F<sup>6</sup>

FM<sup>7</sup> B<sup>b7</sup> E<sup>7(b9)</sup> A<sup>+7</sup>

AmI<sup>6</sup> DM<sup>7</sup> G<sup>7(b9)</sup>

(Ab<sup>0</sup>)

AmI<sup>6</sup> Ab<sup>0</sup>

GM<sup>7</sup> C<sup>7</sup> FM<sup>7</sup> F<sup>6</sup>

(E/F) F<sup>6</sup>

FM<sup>7</sup> B<sup>b7</sup> Em<sup>7</sup> AmI<sup>7</sup>

(A<sup>7(b9)</sup>)

DM<sup>7</sup> G<sup>7(b9)</sup> Em<sup>7(b5)</sup> A<sup>7</sup>

(D<sup>7</sup>) D(MD)<sup>7</sup> G<sup>7</sup> C<sup>6</sup>

(Ab<sup>13(b9)</sup>) Fine

# Rockin' Chair

H. Carmichael

**Staff 1:**  $E^b M\Delta^7$   $E^b 9$   $A^b M\Delta^7$   $D^b 9$   
 (  $E^b M\Delta^7$   $C M\Delta^7$  ) (  $B^b M\Delta^7$   $E^b 9$  )

**Staff 2:**  $E^b M\Delta^7$   $D^b 7$   $C^7$   $F^7$   $B^b 7$   
 (  $F^7$   $B^9(11)$  )

**Staff 3:**  $E^b M\Delta^7$   $C M\Delta^7$   $B^b$   $A M\Delta^7(95)$   $D^7$   $G M\Delta^7$   $C^7$

**Staff 4:**  $F^7$   $F M\Delta^7$   $B^b 7$   $E^b 6$

**Staff 5:**  $A^b 7$   $E^b M\Delta^7$

**Staff 6:**  $A M\Delta^7(95)$   $D^7$   $G M\Delta^7$   $C M\Delta^7$   $F^7$   $F M\Delta^7$   $B^b 7$

**Staff 7:**  $E^b M\Delta^7$   $E^b 9$   $A^b M\Delta^7$   $D^b 9$   
 (  $E^b M\Delta^7$   $C M\Delta^7$  ) (  $B^b M\Delta^7$   $E^b 9$  )

**Staff 8:**  $G M\Delta^7$   $C+^7$   $F M\Delta^7$   $B^b 9sus$   $E^b 6$  (  $F M\Delta^7$   $B^b 7$  )  
 (  $E M\Delta^7$  )

# Ray's Idea

R. Brown

$D^b M^7$   $B^b M^7$   $E^b M^7$   $A^b 7$   $F M^7$   $B^b 7$   
 $E^b M^7$   $A^b 7$   $D^b 7$   $G^b 7$   $G^0$  1.  $D^b 7$   $B^b 7$   
 $E^b M^7$   $A^b 7$  2.  $D^b 7$   $A^b M^7$   
 $D^b + 7(9)$   $F\# M^7$   $B + 7(9)$   $E M^7$   
 $A + 7(9)$   $E^b M^7$   $A^b 7(\#9)$   $D^b M^7$   $B^b M^7$   
 $E^b M^7$   $A^b 7$   $F M^7$   $B^b 7$   $E^b M^7$   $A^b 7$   $D^b 7$   
 $G^b 7$   $G^0$   $D^b 7$   $(B^b 7)$   $E^b M^7$   $A^b 7$

## Red Top

L. Hampton

F<sup>7</sup> B<sup>b7</sup> F<sup>7</sup>  
 F<sup>7</sup> B<sup>b7</sup> F<sup>m7</sup> G<sup>m7</sup>  
 A<sup>m7</sup> A<sup>b m7</sup> G<sup>m7</sup> C<sup>7</sup>  
 F<sup>7</sup> D<sup>7(#9)</sup> 1. G<sup>7</sup> C<sup>7sus</sup> 2. G<sup>m7</sup> C<sup>7sus</sup> F<sup>7</sup>  
 (G<sup>m7</sup>)

## Rosetta

E. Hines

F<sup>6</sup> E<sup>+7</sup> E<sup>b9(#11)</sup> D<sup>9</sup> G<sup>9</sup>  
 1. C<sup>7</sup> F<sup>6</sup> C<sup>7</sup> 2. C<sup>7</sup> F<sup>6</sup> E<sup>7</sup> A<sup>m7</sup> E<sup>7</sup>  
 A<sup>m7</sup> D<sup>#9/A<sup>b</sup></sup> G<sup>7</sup> C G<sup>7</sup> C<sup>7</sup> G<sup>m7</sup> C<sup>7</sup> F<sup>6</sup>  
 E<sup>+7</sup> E<sup>b9(#11)</sup> D<sup>9</sup> G<sup>9</sup> C<sup>13</sup> F<sup>6</sup> (C<sup>7</sup>)

# Rhythm-A-Ning

T. Monk

$B^b MA^7$   $B^b 7/D$   $E^b 7$   $E^0$   $B^b MA^7/F$   $G^7$   $Cm^7$   $F^7$   $B^b 7$   
 CHANGES:  $(B^b 6)$   $(B^0)$   $(Cm^7)$   $(C\#^0)$   $(Dm^7)$   $(G^7)$   $(Cm^7)$   $(F^7)$   
 $(Gm^7)$   $(F^7)$

$B^b 7$  1.  $B^b 7$   
 $(B^b 6)$   $B^b 7/D$   $(E^b 7)$   $E^0$   $(B^b/F)$   $G^7$   $(Cm^7)$   $F^7$

2.  $B^b 7$   $D^7$   $G^7$   
 $(Cm^7)$   $F^7$   $B^b 6$   $(Am^7)$   $(D^7)$   $(Dm^7)$

$G^7$   $C^7$   $Cm^7$   
 $(G^7)$   $(Gm^7)$   $(C^7)$   $(Cm^7)$

$F^7(9b)$   $B^b MA^7$   $B^b 7/D$   $E^b 7$   $E^0$   $B^b MA^7/F$   $G^7$   
 $(F^7)$   $(B^b 6)$   $(B^0)$   $(Cm^7)$   $(C\#^0)$   $(Dm^7)$   $(G^7)$   
 $(Gm^7)$   $(F^7)$

$Cm^7$   $F^7$   $B^b 7$   $B^b 7$   $B^b 7(9b)$   
 $(Cm^7)$   $F^7$   $(B^b 6)$   $B^b 7/D$   $(E^b 7)$   $E^0$   $(B^b/F)$   $G^7$   $(Cm^7)$   $F^7$   $B^b 6$

# Robbin's Nest

C. Thompson - I. Jacquet

# Rose Room

R. Hickman

# 'Round Midnight

C. Williams - T. Monk

**Staff 1:**  $A_{mi}^{7(9)}$   $D^{7(\#9)}$   
**Staff 2:**  $G_{mi}^{7(9)}$   $C^{7(\#9)}$   
**Staff 3:**  $F_{mi}^{7(9)}$   $B^b 7(\#9)$   
**Staff 4:**  $E^b MA^{7(\#11)}$   $B^b 7(9)$   
**Staff 5:**  $E^b_{mi} / D$   $D^b$   $C_{mi}^{7(9)}$   $A^b_{mi} 7$   $D^b 7$   $E^b_{mi} 7$   $A^b 7$   
( $C^b MA^7$   $B^b 7(9)$ )  
**Staff 6:**  $B_{mi} 7$   $E^7$   $B^b_{mi} 7$   $E^b 7$   $A^b_{mi} 7$   $D^b 7$   $G^b MA^7$   $G^{7(\#9)}$   $A^b 9(\#11)$   
( $A^7$ ) ( $E^b_{mi} 7$ )  
**Staff 7:** 1.  $C_{mi}^{7(9)}$   $B^7(9)$   $B^b 7$   $B^b 7(9)$  2.  $C_{mi}^{7(9)}$   $B^7(9)$   $B^b 11$   $E MA^{7(9)}$   $E^b MA^9$  / omit 7  $E^b_{mi} / D^b$   
( $F^7$ ) ( $E^9(\#11)$ )  
**Staff 8:**  $C_{mi}^{7(9)}$   $F^7(9)$   $B^b 7$   $C_{mi}^{7(9)}$   $F^7(9)$   
( $B^7(9)$ ) ( $B^7(9)$ )  
**Staff 9:**  $B^b 7$   $A^b_{mi} 7 / G^b$   $F_{mi}^{7(9)}$   $B^b 7(\#9)$   $E^b_{mi} 7 / D^b$   $C_{mi}^{7(9)}$   $F^7(\#9)$   
( $E^7(9)$ )

$B^b_{MI7}$   $E^b7$   $A^b_{MI7}$   $D^b7$   $G^b_{MI7}$   $C^b7$   $F_{MI7}$   $B^b7$   $E^b_{MI}$  /  $D$  /  $D^b$

$C_{MI7(9)}$   $A^b_{MI7}$   $D^b7$   $E^b_{MI7}$   $A^b7$   $B_{MI7}$   $E7$   $B^b_{MI7}$   $E^b7$

( $C^b_{MA7}$   $B^b7(9)$ ) (A7)

$A^b_{MI7}$   $D^b7$   $G^b_{MA7}$   $G7(\#9)$   $A^b9(\#11)$   $C_{MI7(9)}$   $F7(\#9)$   $F_{MI7(9)}$   $B^b7_{SUS}$   $E^b_{MA7}$

( $E^b_{MI7}$ ) (D. S. al CODA)

$E^b_{MA7}$  BREAK

CODA

$C_{MI7(9)}$   $F7(\#9)$   $C_{MI7(9)}$   $F7(\#9)$   $F^{\#}_{MI7}$   $B7$

$F^{\#}_{MI7}$   $B7$   $B_{MI7}$   $E7$   $F_{MI7}$   $B^b7(\#9)$

$B^b_{MI7}$   $E^b7(\#9)$   $A^b_{MI7}$   $D^b7$   $F^{\#}_{MI7}$   $B7$   $F_{MI7(9)}$   $B^b7(\#9)$   $E^b_{MA7}(\#9)$

Ruby

H. Roemheld

C<sup>6</sup> C<sup>#0</sup> B<sup>b</sup>/D G<sup>7(#9)</sup>/D C<sup>M7</sup>/E

A<sup>M7</sup> A<sup>M7</sup>/G F<sup>M7</sup> B<sup>b9(#11)</sup> C<sup>+</sup>/G C<sup>M7</sup>/G

1. D<sup>M7(95)</sup> F<sup>M7(95)</sup> E<sup>M7</sup> E<sup>b7</sup> D<sup>M7</sup> D<sup>b9(#11)</sup> 2. D<sup>M7(95)</sup> D<sup>b7</sup> C<sup>6</sup> G<sup>b9(#11)</sup>

F<sup>M7</sup> B<sup>b7</sup> C<sup>M7</sup> A<sup>M7</sup> G<sup>M7</sup> G<sup>b9(#11)</sup>

F<sup>M7</sup> B<sup>b7</sup> E<sup>M7</sup> E<sup>b7</sup> D<sup>M7</sup> D<sup>b7</sup>

C<sup>6</sup> C<sup>#0</sup> B<sup>b</sup>/D G<sup>7(#9)</sup>/D

C<sup>M7</sup>/E A<sup>M7</sup> A<sup>M7</sup>/G F<sup>M7</sup> B<sup>b9(#11)</sup>

A<sup>M7(MA7)</sup>/G<sup>#</sup> A<sup>M7</sup>/G D<sup>M7(95)</sup> D<sup>b7</sup> C<sup>6</sup> (E<sup>b7</sup> A<sup>b</sup>M<sup>7</sup> D<sup>b</sup>M<sup>7</sup>)

# Ruby, My Dear

T. Monk

$\% F_{MI}^7$   $B^{\flat 7(9)}$   $E^{\flat} MA^7$   $F_{MI}^7$   $F^{\sharp} MI^7$   $G_{MI}^7$   $A^{\flat 6}$   $G_{MI}^9$   $C^{7(9)}$

$F_{MA}^7$   $G_{MI}^7$   $A^{\flat} MI^7$   $A_{MI}^7$   $B^{\flat} MI^7$   $E^{\flat 7(9)}$   $A^{\flat} MA^7$   $C_{MI}^7$   $F^7$   $B^{\flat} MI^7$   $A^6$  1.  $B_{MI}^7$   $E^7$   $B^{\flat 7(9)}$

2.  $B_{MI}^7$   $E^7$   $A_{MI}^7$   $F^{\sharp} MI^7$   $B_{MI}^7$   $E^{7(9)}$   $A^{5/6}$   $A_{MA}^7$   $B^{\flat 6}$   $B^0$

$C_{MI}^7$   $C_{MI}^{(MA7)}$   $C_{MI}^7$   $D_{MI}^7$   $E^{\flat} MI^7$   $A^{\flat 13(9)}$   $E^{\flat 7(9)}$

$F_{MI}^7$   $B^{\flat 7(9)}$   $E^{\flat} MA^7$   $F_{MI}^7$   $F^{\sharp} MI^7$   $G_{MI}^7$   $A^{\flat 6}$   $G_{MI}^9$   $C^{7(9)}$   $F_{MA}^7$   $G_{MI}^7$   $A^{\flat} MI^7$   $A_{MI}^7$

$B^{\flat} MI^7$   $E^{\flat 7(9)}$   $A^{\flat} MA^7$   $C_{MI}^7$   $F^7$   $\emptyset$   $B^{\flat} MI^7$   $A^6/E$   $F^{\sharp} MA^9$   $B^{7(9)}$   $B^{\flat 7(9)}$

$\emptyset$   $B^{\flat} MI^7$   $A^6$   $F^{\sharp} MA^9$   $B^{7(9)}$   $B^{\flat 7(9)}$   $E^{\flat} MA^7$

CODA  $(E^9(ADD11))$

D. S. al CODA

# San Francisco Holiday (Worry Later)

T. Monk

$A_{MI}^{7(\flat 5)}$   $D^7$   $G_{MI}^{7(\flat 5)}$   $C^7$   $F_{MI}^{7(\flat 5)}$   $B^{\flat 7}$   $E^{\flat} M_A^7 / B^{\flat}$   
 $(G^{7(\flat 5)})$   $(F^{7(\flat 5)})$

$A_{MI}^{7(\flat 5)}$   $D^7$   $G_{MI}^{7(\flat 5)}$   $C^7$   $F_{MI}^{7(\flat 5)}$   $B^{\flat 7}$  1.  $E^7(\flat 5) / B^{\flat}$  2.  $E^{\flat} M_A^7 / B^{\flat}$

$C_{MI}^{7(\flat 5)}$   $C_{MI}^{7(\flat 5)}$   $F^7$   $C_{MI}^{7(\flat 5)}$   $F^{7(\flat 9)}$

$C_{MI}^{7(\flat 5)}$   $C_{MI}^{7(\flat 5)}$   $F^7$   $C_{MI}^{7(\flat 5)}$   $F^{7(\flat 9)}$

$A_{MI}^{7(\flat 5)}$   $D^7$   $G_{MI}^{7(\flat 5)}$   $C^7$   $F_{MI}^{7(\flat 5)}$   $B^{\flat 7}$   $E^{\flat} M_A^7 / B^{\flat}$   
 $(G^{7(\flat 5)})$   $(F^{7(\flat 5)})$

$A_{MI}^{7(\flat 5)}$   $D^7$   $G_{MI}^{7(\flat 5)}$   $C^7$   $F_{MI}^{7(\flat 5)}$   $B^{\flat 7}$   $E^7(\flat 5) / B^{\flat}$

# Satin Doll

B. Ellington

$D_{MI}^7$   $G^7$   $D_{MI}^7$   $G^7$   $E_{MI}^7$   $A^7$   $E_{MI}^7$   $A^7$

$A^{\flat} / E^{\flat}$   $D^7$   $A^{\flat} M_{MI}^7$   $D^{\flat 7}$  1.  $C_{MI}^7$   $B^{\flat 7}$   $A^7$   
 $(E_{MI}^{7(\flat 5)})$   $A^7$

2.  $CMA^7$   $GMI^7$   $C^7$   $GMI^7$   $C^7$   $FMA^7$

$AMI^7$   $D^7$   $AMI^7$   $D^7$   $DMI^7$   $A+^{7(9)}$

$DMI^7$   $G^7$   $DMI^7$   $G^7$   $EMI^7$   $A^7$   $EMI^7$   $A^7$

$A^{\flat}/E^{\flat}$   $D^7$   $A^{\flat}MI^7$   $D^{\flat 7}$   $CM^7$   $(A^7)$

### Pent Up House

S. Rollins

$D^{13}_{sus}$   $D+^{7(9)}$   $D^{13}_{sus}$   $D+^{7(9)}$   $GMA^9$   $A^{\flat 9}$   $GMA^9$

break  $D^{13}_{sus}$   $D+^{7(9)}$   $D^{13}_{sus}$   $D+^{7(9)}$   $GMA^9$   $A^{\flat 9}$   $GMA^9$

break  $DMI^7$   $G+^{7(9)}$   $DMI^7$   $G+^{7(9)}$   $CM^9$

$F^{13}$   $D^{13}_{sus}$   $D+^{7(9)}$   $D^{13}_{sus}$   $D+^{7(9)}$   $GMA^9$   $A^{\flat 9}$   $GMA^9$

1. break 2.  $GMA^9$  SOLOS:  
 $AMI^7$   $D^7$   $GMA^7$   $AMI^7$   $D^7$

$GMA^7$   $DMI^7$   $G^7$   $CM^7$   $F^7$   $AMI^7$   $D^7$   $GMA^7$

## Scrapple From The Apple

C. Parker

- Staff 1:  $Gm7$ ,  $C7$ ,  $Gm7$  (with a triplet),  $C7(9)$
- Staff 2:  $Fm7$  (with a triplet),  $F7/A$ ,  $Bbm7$ ,  $B^0$  (with a triplet), 1.  $Fm7$ ,  $Gm7$ ,  $Am7$ ,  $A^b7$
- Staff 3: 2.  $Fm7$ ,  $Gm7$ ,  $C7(9)$ ,  $Fm7$ ,  $A7$  (with  $(Em7)$  and  $(A7)$  below),  $(Em7)$ ,  $(A7)$
- Staff 4:  $D7$ ,  $G7$  (with a triplet),  $(Dm7)$ ,  $(G7)$  (with a triplet)
- Staff 5:  $Gm7$  (with a triplet),  $C7(9)$ ,  $Gm7$ ,  $C7$
- Staff 6:  $Gm7$  (with a triplet),  $C7(9)$ ,  $Fm7$  (with a triplet),  $F7/A$
- Staff 7:  $Bbm7$ ,  $B^0$  (with a triplet),  $Fm7$ ,  $Gm7$ ,  $C7(9)$ ,  $Fm7$

## Secret Love

S. Fain

$E^b MA^7$  ( $Cm^7$ )  $FMI^7$   $B^b7$   $E^b MA^7$  ( $Cm^7$ )  $FMI^7$   $B^b7(9)$   
 $E^b MA^7$   $FMI^7$   $GMI^7$   $C7(9)$   $FMI^7$   $B^b7$   
 $FMI^7$  ( $A^b7$ )  $B^b7$   $FMI^7$   $B^b7$   
 $B^b7$   $FMI^7$   $B^b9sus$   $B^b7$   $E^b6$  1.  $FMI^7$   $B^b7$  2.  $G+7(9)$   
 $CMI^7$   $F7$   $B^b MA^7$   $B^b6$   
 $B^b MI^7$   $E^b7$   $A^b MA^7$   $A^b MI^7$   $D^b7$   
 $E^b MA^7$   $FMI^7$   $GMI^7$   $A^b MA^7$   $D^b13$   $C^9$   
 $FMI^7$   $B^b7$   $E^b6$  ( $C^7$   $FMI^7$   $B^b7$ )

## September In The Rain

H. Warren

$E^b6$   $A^b7$   $Gm7$   $C7$   $Fm7$   
 $(E^b6$   $Gm7)$   $(Cm7$   $B^0$   $B^b m7$   $A^{7(9)}$ )  $(A^b6)$   $(A^b m7)$   
 $D^b9$   $Fm7$   $B^b7(9)$  | 1.  $E^b6$   $C7(9)$   $Fm7$   $B^b7$  | 2.  $E^b6$   
 $B^b m7$   $E^b7$   $B^b m7$   $E^b7$   $A^b m7$   $A^b6$   $Cm7$   $F7$   
 $Cm7$   $F7$   $B^b7$   $G^b7$   $Fm7$   $B^b7$   $E^b6$   $A^b7$   $Gm7$   $C7$   
 $(Fm7$   $E^9(10)$ )  $(E^b6$   $Gm7)$   $(Cm7$   $B^0$   $B^b m7$   $A^{7(9)})$   
 $Fm7$   $D^b9$   $Fm7$   $B^b7(9)$   $E^b6$   $(C7$   $Fm7$   $B^b7)$   
 $(A^b6)$   $(A^b6$   $A^b m7)$

## September Song

K. Weil

$E^b9$   $G^b7$   $B^b m7$   $Cm7$   $Dm7$   $Gm7$   $C^9sus$   $C^9$   
 $(\underline{3})$   
 1.  $F^9sus$   $F^7(9)$   $B^b m7$   $F^9$   $B^b m7$  | 2.  $F^9sus$   $F^7(9)$   $B^b m7$   $B^b7$   $E^b m6$   
 $E^b m6$   $E^0$   $E^b m6$   $E^0$   $B^b/F$   $E^b9$   
 $E^b9$   $G^b7$   $B^b m7$   $Cm7$   $Dm7$   $Gm7$   $C^9sus$   $C^9$   $Cm7(9)$   $F^9sus$   $B^b6$   
 $(E^b m7$   $Bm7)$

## The Shadow Of Your Smile

J. Mandel

F#m7 B7 B7(9) Em7 A9  
 Am7 Eb9(#11) D7 Gm7 D7(b9) Cm7 F#m7(9)  
 B+7(9) Em7 Em7/D C#m7(9) F#7(9)  
 F#m7 C9(#11) B9 F#m7 B7 B7(9) Em7  
 A9 Am7 Eb9(#11) D7(b9) Bm7(9) F13(#11) E7  
 Am7 Cm7 F9 Bm7 F9(#11) E9 E+7(b9)  
 A13 Eb9(#11) D9sus D13(b9) G6 (C7 B9)

# Shiny Stockings

F. Foster

Gm7 C7 Gm7 C7  
 Fm7 Bb7 Am7 Ab0 Abm7  
 Gm7 C7 Bbm7 Am7 1. D7  
 Bm7 E7 A D+7(9)  
 (Cm6 D+7(9))  
 2. D7 Gm7 Gm7 C7(9) F6 (Am7 D7)

# S. K. J.

M. Jackson

Bb7  
 Eb7 Bb7 G7(b9)  
 Cm7 F7(9) Bb7 F7(9) Bb7

# She's Funny That Way

N. Moret

$E^{\flat 6}$   $B^{\flat +7}$   $E^{\flat 6}$   $B^{\flat +7}$   $E^{\flat 6}$   $D^7$   $D^{\flat 7}$   $C^7$

$F_{M7}$   $D^{\flat 9(\sharp 11)}$  1.  $F^7$   $B^{\flat 7}$   
 $(F^7)$   $(E^{\flat 6} F^9)$   $(F_{M7} B^{\flat 7})$

2.  $F^7$   $B^{\flat 7}$   $E^{\flat 6}$   $E^{\flat 7}$   $A^{\flat M7}$   $D^{\flat 13}$   $D^{\flat 9}$   
 $(E^{\flat 6} F_{M7} B^{\flat 7})$   $(A^{\flat M9} D^{\flat 9})$

$E^{\flat 6}$   $B^{\flat 7}$   $E^{\flat MA7}$   $D^{\sharp}$   $G^7$   $C_{M1}$   $C_{M1}^{(\sharp MA7)/B}$   $C_{M7}/B^{\flat}$   $C_{M1}^6/A$

$F^7$   $B^{\flat 7}$   $E^{\flat 6}$   $B^{\flat +7}$   $E^{\flat 6}$   $B^{\flat +7}$   
 $(F_{M7} B^{\flat 7})$

$E^{\flat 6}$   $D^7$   $D^{\flat 7}$   $C^7$   $F_{M7}$   
 $(E^{\flat 13} D^7)$   $(G_{M7}^{\sharp 9} C^7)$   $(F^7)$

$D^{\flat 9(\sharp 11)}$   $F^7$   $B^{\flat 7}$   $E^{\flat 6}$   $(B^{\flat +7})$   
 $(E^{\flat 6} F_{M7} B^{\flat 7})$

# Since I Feel For You

(based on S. Turrentine's version)

B. Johnson

$E^b M^7$   $C M^7$   $F M^7$   $B^b 7(\#9)$   $E^b M^7$   $C M^7$   $F M^7$   $B^b 7(\#9)$   
 $A^b 7$   $G^b 7$   $F^7$   $B^b 7$  | 1.  $E^b 6$   $C^7$   $F M^7$   $B^b 7$  | 2.  $E^b 6$   $B^b M^7$   $E^b 7$   
 $(E^b 5/G$   $C^7(\#9)$   $(G^7$   $C^7)$   $(F^7$   $B^b 7)$   $(E^b 6$   $A^b 7$   $A^b)$   $(E^b 5/B^b$   $E^b 7)$   
 $A^b 7$   $A^b M^7$   $D^b 7$   $E^b 6$   $C M^7$   $B^7$   $B^b M^7$   $E^b 7$   
 $(A^0$   $(E^b 6$   $C M^7$   $F M^7$   $B^b 7)$   $(E^b 7)$   
 $A^b 7$   $A^b M^7$   $D^b 7$   $E^b 6$   $C^7$   $F M^7$   $B^b 7$   
 $(A^0$   $(E^b 5/G$   $C^7)$   $(F^9$   $B^b 7)$   
 $E^b M^7$   $C M^7$   $F M^7$   $B^b 7(\#9)$   $E^b M^7$   $C M^7$   $F M^7$   $B^b 7(\#9)$   
 $A^b 7$   $G^b 7$   $F^7$   $B^b 7$   $E^b 6$   $(C^7$   $F M^7$   $B^b 7)$   
 $(E^b 5/G$   $C^7(\#9)$

# Sandu

C. Brown

$E^b 7$   $A^b 7$   $E^b 7$   
 $A^b 7_3$   $E^b 6_3$   $C^7$   $B^b$   $B^b$   
 $B^b$   $B^b E^b 6$  | 1.  $F M^7$   $E^7(\#11)$  break - - - | 2.  $(E^b 6)$  solo break - - -  
 3

Sister Sadie

H. Silver

G<sup>7</sup>

G<sup>7</sup>

C<sup>7</sup> G<sup>7</sup>

C<sup>7</sup> B<sup>b7</sup> A<sup>7</sup> A<sup>b7</sup>

G<sup>7</sup>

G<sup>7</sup>

CHANGES:

G G<sup>7</sup>/B C<sup>7</sup> C<sup>#0</sup> G/D E<sup>7</sup> A<sup>7</sup> D<sup>7</sup> G G<sup>7</sup>/B C<sup>7</sup> C<sup>#0</sup> <sup>1.</sup>G/D E<sup>7</sup> A<sup>7</sup> D<sup>7</sup>

(G<sup>6</sup> E<sup>7</sup>) (Am<sup>7</sup> D<sup>7</sup>) (Bm<sup>7</sup> E<sup>7</sup>) (Dm<sup>7</sup> G<sup>7</sup>)

<sup>2.</sup>G/D D<sup>7</sup> G<sup>6</sup> C<sup>7</sup> G<sup>7</sup> C<sup>7</sup> B<sup>b7</sup> A<sup>7</sup> A<sup>b7</sup>

G G<sup>7</sup>/B C<sup>7</sup> C<sup>#0</sup> G/D E<sup>7</sup> A<sup>7</sup> D<sup>7</sup> G G<sup>7</sup>/B C<sup>7</sup> C<sup>#0</sup> G/D D<sup>7</sup> G<sup>6</sup> A<sup>7</sup> D<sup>7</sup>

(G<sup>6</sup> E<sup>7</sup>) (Am<sup>7</sup> D<sup>7</sup>) (Bm<sup>7</sup> E<sup>7</sup>) (Dm<sup>7</sup> G<sup>7</sup>)

Skylark

H. Carmichael

E<sup>b</sup>6 F<sub>M</sub>7 E<sup>b</sup>/G A<sup>b</sup>M<sub>A</sub>7 G<sub>M</sub>7/B<sup>b</sup> A7 A<sup>b</sup>M<sub>A</sub>7 G<sub>M</sub>7 C<sub>M</sub>7

F7 F<sub>M</sub>7 B<sup>b</sup>7 1. E<sup>b</sup>6 C<sub>M</sub>7 F<sub>M</sub>7 B<sup>b</sup>7

2. E<sup>b</sup>6 B<sup>b</sup>+7 E<sup>b</sup>M<sub>A</sub>7 C<sub>M</sub>7 B7 B<sup>b</sup>M<sub>M</sub>7 E<sup>b</sup>7

(E<sup>b</sup>M<sub>A</sub>7 B<sub>M</sub>7) (B<sup>b</sup>M<sub>M</sub>7 E<sup>b</sup>7) (A<sup>b</sup>M<sub>A</sub>7 F7) 3

A<sup>b</sup>M<sub>A</sub>7 (D<sup>b</sup>M<sub>A</sub>7) G<sub>M</sub>7(9) C7 F<sub>M</sub>7 B<sup>b</sup>M<sub>M</sub>7 E<sup>b</sup>7 A<sup>b</sup>M<sub>A</sub>7

G<sub>M</sub>7 E<sub>M</sub>7 A7 D7 G6 B<sup>b</sup>7 E<sup>b</sup>6 F<sub>M</sub>7 E<sup>b</sup>/G A<sup>b</sup>M<sub>A</sub>7

G<sub>M</sub>7/B<sup>b</sup> A7 A<sup>b</sup>M<sub>A</sub>7 G<sub>M</sub>7 C<sub>M</sub>7 F7

F<sub>M</sub>7 B<sup>b</sup>7 E<sup>b</sup>M<sub>A</sub>7 B<sup>b</sup>M<sub>M</sub>7 B<sup>b</sup>+7(9) E<sup>b</sup>6

(D<sup>b</sup>7 D7)

Small Fry

H. Carmichael

E<sup>b</sup>M<sup>b</sup>7 C<sup>9</sup> F<sup>9</sup> B<sup>b</sup>13 E<sup>b</sup>M<sup>b</sup>7 C<sup>9</sup> F<sup>9</sup> B<sup>b</sup>13

E<sup>b</sup>7 A<sup>9</sup>(#11) A<sup>b</sup>7(♭5) G<sup>M</sup>7 | 1. C<sup>M</sup>7 F<sup>9</sup> F<sup>M</sup>11 B<sup>b</sup>7  
(E<sup>b</sup>6)

2. F<sup>M</sup>7 B<sup>b</sup>13<sub>SUS</sub> E<sup>b</sup>6 A<sup>9</sup>(#11) A<sup>b</sup>7(♭5) E<sup>b</sup>M<sup>b</sup>7 G<sup>7</sup> C<sup>M</sup>7

F7 B<sup>b</sup>13 E<sup>b</sup>6 A<sup>9</sup>(#11) A<sup>b</sup>7(♭5) E<sup>b</sup>M<sup>b</sup>7 G<sup>7</sup> C<sup>M</sup>7

F13 B<sup>b</sup>9<sub>SUS</sub> B<sup>b</sup>+9 E<sup>b</sup>M<sup>b</sup>7 C<sup>9</sup> F<sup>9</sup> B<sup>b</sup>13

E<sup>b</sup>M<sup>b</sup>7 C<sup>9</sup> F<sup>9</sup> B<sup>b</sup>13 E<sup>b</sup>7 A<sup>9</sup>(#11) A<sup>b</sup>7(♭5) G<sup>M</sup>7  
(E<sup>b</sup>6)

F<sup>M</sup>7 B<sup>b</sup>13<sub>SUS</sub> ∅ E<sup>b</sup>6

D. S. al CODA

E<sup>b</sup>6 A<sup>9</sup>(#11) A<sup>b</sup>7(♭5) E<sup>b</sup>M<sup>b</sup>7 G<sup>7</sup> C<sup>M</sup>7 F7 B<sup>b</sup>7 E<sup>b</sup>6/9  
CODA

Smile

Ch. Chaplin

F $\Delta$ 7

F<sup>6</sup>

A<sup>b0</sup>

G $\Delta$ 7

D<sup>7</sup>

G $\Delta$ 7

B<sup>b</sup> $\Delta$ 7

E<sup>b</sup>7

A $\Delta$ 7

D $\Delta$ 7

G $\Delta$ 7

C<sup>13</sup>(<sup>b</sup>9)

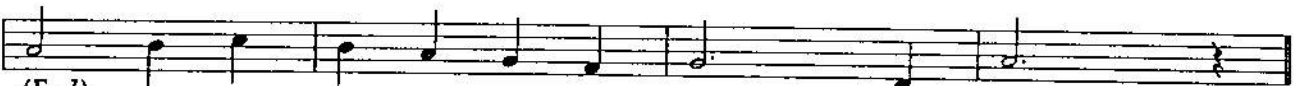

(F $\Delta$ 7)

F $\Delta$ 7

F<sup>6</sup>

A<sup>b0</sup>

G $\Delta$ 7

D<sup>7</sup>

G $\Delta$ 7

B<sup>b</sup> $\Delta$ 7

E<sup>b</sup>7

A $\Delta$ 7

D<sup>+</sup>7(<sup>b</sup>9)

G $\Delta$ 7

C<sup>13</sup>(<sup>b</sup>9)

F<sup>6</sup> (D<sup>7</sup> G $\Delta$ 7 C<sup>7</sup>)

# Smoke Gets In Your Eyes

J. Kern

$E^b6$   $G^b0$   $Fm7$   $B^b7$   $B^bM7$   $E^b7$   $A^bMA7$   $A0$   
 (Gm7 Gb0) (A9(#10))

$E^bMA7/B^b$   $Cm7$   $Fm7$   $B^b7$  1.  $D^b9(#10)$   $C9$   $B9(#11)$   $B^b9$   
 (G7 C7) (Fm7 Bb7)

2.  $E^b6$   $D7(9)$   $D^bM9$   $G^b7$   $BMA7$   $C^{\#}M7$   $D0$   $D^{\#}M7$   $D0$  3

$F^{\#}7/C^{\#}$   $C0$   $C^{\#}M7$   $F^{\#}7$   $BMA7$   $F0$   $Em7$   $E^bM7$   $Fm7$   $B^b7$   
 (C9(#10)) (EbM7 F0 Fm7 Ab0)

$E^bMA7$   $Cm7$   $Fm7$   $B^b7$   $E^b6$   $G^b0$   $Fm7$   $B^b7$   
 (Gm7 Cm7) (Gm7 Gb0)

$B^bM7$   $E^b7$   $A^bMA7$   $A0$   $E^bMA7/B^b$   $Cm7$  3  
 (A9(#10))

$E^b6$   $D^b7$   $E^b6$   $C7$   $Fm7$   $B^b7$

## A Smooth One

B. Goodman

$B^0$   $B^b7$   $F^6/A$   $F^6$   $B^0$   $B^b7$   $F^6/A$   $F^6$   
 CHANGES:  $(B^{\sharp})$   $(B^b m7)$   $(Am7)$   $D^7 / C)$   $(B^{\sharp})$   $(B^b m7)$   $(Am7)$   $D^7 / C)$   
 $B^0$   $B^b7$   $F^6/A$   $D^7$   $G^9$   $C^9$  1.  $F^6$   $D^7$   
 $(B^{\sharp})$   $(B^b m7)$   $(Am7)$  3  
 2.  $F^6$   $F^7$   $B^b7$   $B^0$   $F^6$   
 $F^7$   $B^b7$   $B^0$   $F^6$   $D^7(9)$   
 $(Cm7)$   $F^7)$   $(B^{\sharp})$   $E^7(9)$   $(Am7)$   $D^7)$   
 $Gm7$   $C^7$   $B^0$   $B^b7$   $F^6/A$   $F^6$   $B^0$   $B^b7$   
 $(B^{\sharp})$   $(B^b m7)$   $(Am7)$   $D^7 / C)$   $(B^{\sharp})$   $(B^b m7)$   
 $F^6/A$   $F^6$   $B^0$   $B^b7$   $F^6/A$   $D^7$   $G^9$   $C^9$   $F^6$   
 $(Am7)$   $D^7 / C)$   $(B^{\sharp})$   $(B^b m7)$   $(Am7)$  3

## Soft Winds

B. Goodman

$B^b6$   $B^b7$   $E^b7$   
 $E^b7$   $B^b6$   
 $G^7$   $G^b7$   $F^7$   $G^b7$   $F^7$   $C^7(9)$   $F^7$   $B^b6$

# Softly As In A Morning Sunrise

S. Romberg

$C_{M7}$   $D_{M7}^{(b5)}$   $G^7$   $C_{M7}$   $D_{M7}^{(b5)}$   $G^7$   
  
 $(C_{M7} \ E^b_7/B^b)$   $(A^b_7 \ G^7)$

$C_{M7}$   $E^b_7$   $D_{M7}^{(b5)}$   $G^7$  | 1.  $C_{M7}$   $D_{M7}^{(b5)}$   $G^7$   
  
 $(C_{M7} \ E^b_7/B^b)$   $(A^b_7 \ G^7)$

2.  $C_{M7}$   $C_{M7}$   $B^b_7$   $E^b_{MA7}$   $G_{M7}^{(b5)}/D^b$

$C^7$   $F_{M7}$   $E^b$   $D^7$   $A^b_{9(11)}$

$G^7$   $D_{M7}^{(b5)}/A^b$   $G^7$   $C_{M7}$   $D_{M7}^{(b5)}$   $G^7$

$C_{M7}$   $D_{M7}^{(b5)}$   $G^7$   $C_{M7}$   $A^b_{MA7}$   
  
 $(C_{M7} \ E^b_7/B^b)$   $(A^b_7 \ G^7)$

$D_{M7}^{(b5)}$   $G^7$   $C_{M7}$   $(D^b \ G^7)$

# Solar

M. Davis

$C_{MI}^{(MA7)}$   $G_{MI}^7$   $C^7$   
 $F_{MA}^7$   $F_{MI}^7$   $B^{\flat 7}$   
 $E^{\flat}_{MA}^7$   $E^{\flat}_{MI}^7$   $A^{\flat 7}$   $D^{\flat}_{MA}^7$   $D_{MI}^{7(95)}$   $G^{7(9)}$

# Solitude

D. Ellington

$B^{\flat 13}$   $B^{\flat +9}$   $E^{\flat}_{MA}^7$   $F_{MI}^6$   $G_{MI}^7$   $C_{MI}^7$   $F_{MI}^7$   $F_{MI}^9$   $B^{\flat 9}_{sus}$   $B^{\flat 6}$

$B^{\flat 9}_{sus}$   $B^{\flat 7}$  1.  $E^{\flat}_{MA}^7$   $C_{MI}^7$   $F_{MI}^7$   $B^{\flat 7}$  2.  $E^{\flat}_{MA}^7$   $E^{\flat 7}$

$A^{\flat 6}$   $A^{\flat 6}$   $E^{\flat 6}/B^{\flat}$   $B^{\flat 13}$   $E^{\flat 9}_{sus}$   $E^{\flat 7}$

$A^{\flat 6}$   $A^{\flat 6}$   $E^{\flat 6}/B^{\flat}$   $C_{MI}^7$   $F^7$   $B^{\flat 7}$

$E^{\flat}_{MA}^7$   $F_{MI}^6$   $G_{MI}^7$   $C_{MI}^7$   $F_{MI}^7$   $F_{MI}^9$

$B^{\flat 9}_{sus}$   $B^{\flat 6}$   $F_{MI}^7$   $B^{\flat 7}$   $E^{\flat}_{MA}^7$   $(C_{MI}^7 F_{MI}^7 B^{\flat 7})$

## Somebody Loves Me

G. Gershwin

$F_{MA}^7$   $D_{MI}^7$   $G_{MI}^7$   $C^{7(\flat 9)}$   $F_{MA}^7$   $D_{MI}^7$   $A^{\flat}MI^7$   $D^{\flat 9}$

$A_{MI}^7$   $D^{7(\sharp 9)}$   $G^{7(\flat 9)}$   $C^{7(\flat 9)}$   $F^6$   $D_{MI}^7$   $G_{MI}^7$   $C^7$

$(F_{MA}^7$   $F^6)$   $(D^{\flat 9}$   $C^{7(\flat 9)})$

$F_{MA}^7$   $B^{\flat}MA^7$   $E^{7(\flat 9)}$   $A^7$   $D_{MI}^7$   $/C$   $B_{MI}^{7(\flat 5)}$   $E^7$

$(F_{MA}^7$   $D_{MI}^7)$   $(G_{MI}^7$   $C^{7(\flat 9)})$   $(F_{MA}^7$   $F^6)$   $(B_{MI}^{7(\flat 5)})$

$A_{MI}^6$   $F^{\sharp}MI^{7(\flat 5)}$   $B^{7(\flat 9)}$   $E^7$   $A_{MI}^7$   $D^+7$

$(A_{MI}$   $/G)$   $(F^7$   $E^7)$   $(A_{MI}$   $E^{\flat 7})$   $(D^7$   $A^{\flat 7})$

$G_{MI}^7$   $D^7$   $G_{MI}^7$   $D^7$   $G_{MI}^7$   $A_{MI}^7$   $A^{\flat}MI^7$

$(G_{MI}$   $G_{MI}^+)$   $(G_{MI}^6$   $G_{MI}^7)$   $(G_{MI}^{(MA^7)})$   $(G_{MI}^7)$

$G^9sus$   $G^7$   $D_{MI}^7$   $G^7$   $G_{MI}^7$   $C^7$

$(G^{\flat 9(\flat 10)})$

$F_{MA}^7$   $D_{MI}^7$   $G_{MI}^7$   $C^7$   $F_{MA}^7$   $D_{MI}^7$   $A^{\flat}MI^7$   $D^{\flat 9}$

$A_{MI}^7$   $D^7$   $G_{MI}^7$   $C^{7(\flat 9)}$   $F^6$   $(D_{MI}^7$   $G_{MI}^7$   $C^7)$

$(D_{MI}^7)$

# Someday My Prince Will Come

Churchill

$B^b MA^7$   $D+^7$   $E^b MA^7$   $G+^7$   $CMI^7$   $G+^7$   
  
 $C^9$   $F^9$   $E^b$   $E^b0$  1.  $DMI^7$   $D^b0$   $CMI^7$   $F^7$   
  
 $DMI^7$   $D^b0$   $CMI^7$   $F^7$  2.  $B^b MA^7$   $D+^7$   
  
 $E^b MA^7$   $E^0$   $B^b/F$   $G^7$   $CMI^7$   $F^7$   
  
 $(Emi^7 A^7)$   $(Dmi^7 G^7)$   $(Cmi^7 F^7)$   $(B^b MA^7)$   $(B^b MA^7)$

# Sometimes I'm Happy

D. Youmans

$FMA^7$   $D7(9)$   $GMI^7$   $C7(9)$   $AMI^7$   $D7(9)$   $GMI^7$   $C7(9)$   
  
 $FMA^7$   $D7(9)$   $GMI^7$   $C7(9)$   $AMI^7$   $D7(9)$   $GMI^7$   $C7(9)$   
  
 $FMA^7$   $DMI^7$   $CMI^7$   $B^7$   $B^b MA^7$   $B^b MI^7$   $E^b9$   
  
1.  $FMA^7/A$   $E^b9(\#11)$   $D^7$   $D7(9)$   $GMI^7$   $C7(9)$   
  
2.  $AMI^7$   $D^7$   $GMI^7$   $C^7$   $F^6$   
  
 $(FMA^7)$   $(E^b13 D^9)$   $(D^b9(\#11) C^9)$

## Some Of These Days

S. Brooks

D<sup>7</sup> G<sub>M</sub><sup>7</sup>  
 D<sup>7</sup> G<sub>M</sub><sup>7</sup>  
 G<sup>+</sup><sup>7</sup> G<sup>7</sup> C<sup>9</sup>  
 C<sup>9</sup> F<sup>7</sup>  
 (G<sub>M</sub><sup>7</sup>) (C<sup>9</sup>)  
 B<sup>b</sup><sub>6</sub> B<sup>b</sup><sub>7</sub> E<sup>b</sup><sub>6</sub>  
 G<sup>7</sup> C<sub>M</sub><sup>7</sup>  
 E<sup>b</sup> E<sup>0</sup> B<sup>b</sup><sub>6</sub>/F A<sup>b</sup><sub>9</sub>(#11) G<sup>7</sup>  
 C<sup>9</sup> F<sup>13</sup> B<sup>b</sup><sub>6</sub>

## Someone To Watch Over Me

G. Gershwin

$E^b_{MA7}$   $A_{MI7(5)}$   $A^b_0$   $E^b/G$   $G^b_0$   $B^b_7/F$   $E^0$

$F_{MI7}$   $G^0$   $A^b_6$  | 1.  $A^b$   $B^b_7_{sus}$   $B^b_7(9)$   $G^+_7$   $C^9$   $F^+_7$   $B^b_9$

2.  $A^b$   $B^b_7_{sus}$   $B^b_7(9)$   $E^b_6$   $D^b_9$   $E^b_6$   $E^b_7$   $A^b_{MA7}$

$E^b/G$   $G^b_0$   $F_{MI7}$   $B^b_7$   $E^b_6$   $A_{MI7(5)}$   $D^7$

$G^7$   $C^7$   $F^9$   $B^b_7(9)$

$E^b_{MA7}$   $A_{MI7(5)}$   $A^b_0$   $E^b/G$   $G^b_0$   $B^b_7/F$   $E^0$

$F_{MI7}$   $G^0$   $A^b_6$   $A^b$   $B^b_7_{sus}$   $B^b_7(9)$   $E^b_6$

# Stairway To The Stars

F. Signorelli

$C_{MA}^7$   $G_+^{7(\#9)}$   $G_{MI}^{11}$   $C^{13(\#9)}$   $F_{MA}^7$   $B^{\flat 13}$   $B^{\flat 9(\#11)}$

$C^6/E$   $A_{MI}^7$   $D_{MI}^{11}$   $G_+^9$  | 1.  $C_{MA}^7$   $A_+^7$   $D_{MI}^7$   $G_+^{7(\#9)}$

2.  $C^6$   $F_{MA}^7$   $C^6$   $F^{\sharp}_{MI}^{11}$   $B^7$   $E_{MI}^7$   $C^{\sharp}/G$   $F^{\sharp}_{MI}^{7(\#5)}$   $B^7(\#9)$

$E_{MI}$   $E_{MI}^{(MA7)}$   $E_{MI}^7$   $A^7$   $D_{MI}^7$   $B^{\sharp}/F$   $E_{MI}^{7(\#5)}$   $A^7$

$A_{MI}^7$   $D^7$   $D_{MI}^7$   $G^7$   $C_{MA}^7$   $G_+^{7(\#9)}$   $G_{MI}^{11}$   $C^{13(\#9)}$

$(D^9_{sus}$   $D^7)$   $(G^9_{sus}$   $G^7)$

$F_{MA}^7$   $B^{\flat 13}$   $B^{\flat 9(\#11)}$   $C^6/E$   $A_{MI}^7$

$D_{MI}^{11}$   $G_+^9$   $C^6$

## The Song Is You

J. Kern

$\frac{3}{4}$  CMA<sup>7</sup> E<sup>b</sup>0 DMI<sup>7</sup> G<sup>7</sup>  $\overbrace{\quad\quad\quad}^3$  CMA<sup>7</sup>  
 A<sup>7</sup> DMI<sup>7</sup> G<sup>7</sup>  $\overbrace{\quad\quad\quad}^3$  EMI<sup>7</sup> A<sup>7</sup>  
 1. DMI<sup>7</sup> G<sup>7</sup> FMI<sup>7</sup> B<sup>b7</sup> DMI<sup>7</sup> G<sup>7</sup>  
 (E<sup>7(9)</sup>) (AMI<sup>7</sup>) (EMI<sup>7</sup> A<sup>7</sup>) (DMI<sup>7</sup> G<sup>7</sup>)  
 2. DMI<sup>7</sup> G<sup>7</sup> C<sup>6</sup> F<sup>#</sup>B<sup>7</sup> B<sup>7(9)</sup>  
 (C<sup>6</sup>) (F<sup>7</sup>) (C<sup>6</sup>) (F<sup>#</sup>B<sup>7</sup> B<sup>7</sup>)  
 EMA<sup>7</sup> F<sup>#</sup>MI<sup>7</sup> B<sup>7</sup> EMA<sup>7</sup>  
 A<sup>#</sup>MI<sup>7(9)</sup> D<sup>#7</sup> G<sup>#</sup>MI<sup>5/9</sup> C<sup>#9</sup>  
 (A<sup>7</sup>)  $\overbrace{\quad\quad\quad}^3$   
 F<sup>#13</sup> B<sup>13</sup> CMA<sup>7</sup>  
 (C<sup>9(11)</sup>) (G<sup>7</sup>)  
 E<sup>b</sup>0 DMI<sup>7</sup> G<sup>7</sup>  $\overbrace{\quad\quad\quad}^3$  CMA<sup>7</sup> GMI<sup>7</sup> C<sup>7</sup>  
 FMA<sup>7</sup> B<sup>b7</sup>  $\overbrace{\quad\quad\quad}^3$  EMI<sup>7</sup> A<sup>7</sup> DMI<sup>7</sup> G<sup>7</sup>  $\emptyset$   
 (E<sup>b7</sup>)  
 C<sup>6</sup> (AMI<sup>7</sup> DMI<sup>7</sup> G<sup>7</sup>)  $\emptyset$  C<sup>6</sup> AMI<sup>7</sup> DMI<sup>7</sup> G<sup>7</sup><sub>SUS</sub> CMA<sup>7</sup> CMA<sup>7</sup>  
 CODA

D. S. al CODA

## Sonny Boy

B. C. De Silva - L. Brown  
R. Henderson - H. Jolson

$E^{\flat 6}$        $D^{\flat 7}$   $C^7$        $F_{M7}$        $B^7$        $B^{\flat 7}$

$E^{\flat MA7}$        $A_{M7}^{7(b5)}$        $D^7$        $G_{M7}$        $C^7$        $F_{M7}$        $B^{\flat 7}$

$E^{\flat 6}$        $D^{\flat 7}$   $C^7$        $F_{M7}$        $B^7$        $B^{\flat 7}$

$E^{\flat 6}$        $C_{M7}$        $F_{M7}$        $B^{\flat 7}$        $E^{\flat 6}$        $D^{\flat 9}$        $E^{\flat 6}$

$D_{M7}^{7(b5)}$        $G^{7(b9)}$        $G_{M7}^{7(b5)}$        $C^7$

$F^7$        $B^{\flat 7}$

$E^{\flat 6}$        $D^{\flat 7}$   $C^7$        $F_{M7}$        $B^7$        $B^{\flat 7}$

$E^{\flat MA7}$        $C_{M7}$        $F_{M7}$        $B^{\flat 7}$        $E^{\flat 6}$        $(C^7$        $F_{M7}$        $B^{\flat 7})$

## Sonnymoon For Two

S. Rollins

C<sup>7</sup>

F<sup>7</sup> C<sup>7</sup>

Dm<sup>7</sup> G<sup>7</sup> C<sup>7</sup>

## Soul Eyes

M. Waldron

C<sub>Mi</sub><sup>(MA7)</sup> G<sup>7(♭9)</sup>/<sub>D</sub> G<sup>7(♭9)</sup> C<sub>Mi</sub><sup>7</sup> F<sup>7(♭5)</sup> F<sub>Mi</sub><sup>7</sup>

B<sup>♭</sup> 7(♯9) G<sub>Mi</sub><sup>7(♭5)</sup> C<sub>+</sub><sup>7(♭9)</sup> A<sup>♭</sup> M<sub>A</sub><sup>7</sup> A<sup>♯</sup> D<sup>7(♭9)</sup>

1. G<sub>M</sub><sup>A7</sup> D<sup>♭</sup> 7(♯11) G<sup>♭</sup> M<sub>A</sub><sup>7</sup> F<sub>Mi</sub><sup>7</sup> B<sup>♭</sup> 7 E<sup>♭</sup> M<sub>A</sub><sup>7</sup> D<sub>Mi</sub><sup>7(♭5)</sup> G<sup>7(♯9)</sup>

2. G<sub>Mi</sub><sup>7(♭5)</sup> C<sup>7(♭9)</sup> F<sub>Mi</sub><sup>7</sup> B<sup>♭</sup> 7(♯9) E<sup>♭</sup> M<sub>A</sub><sup>7</sup> (D<sup>♯</sup> G<sup>7(♭9)</sup>)

Soon

G. Gershwin

$E^b_{MA7}$   $E^b_6$   $G_{MI7(95)}$   $C^+_7(9)$   $C^7(9)$

( $B^b_{MI6}$ )

$F_{MI7}$   $F_{MI6}$   $A^b_{MI7}$   $B^b_+7(9)$   $B^b_7(9)$

( $F_{MI7(9)}$ )

1.  $E^b_{MA7}$   $B^b_{MI7}$   $E^b_+7(9)$   $A^b_6$   $G_{MI7(95)}$   $C^7$

$F_{MI7}$   $B^b_7$   $G_{MI7}$   $C_{MI7}$   $F_{MI7}$   $B^b_7(9)$

( $D_+7$   $G^7(9)$  ( $C_{MI7}$ ))

2.  $E^b_{MA7}$   $B^b_{MI7}$   $E^b_7$   $A^b_6$   $D^b_7$

( $F_{MI7(9)}$ )

$G_{MI7}$   $C_{MI7}$   $F_{MI7}$   $B^b_{13(9)}$   $E^b_6$

( $E^b/B^b$   $C_{MI7}$ )

## Spring Can Really Hang You Up The Most

Wolt - Landesman

VERSE

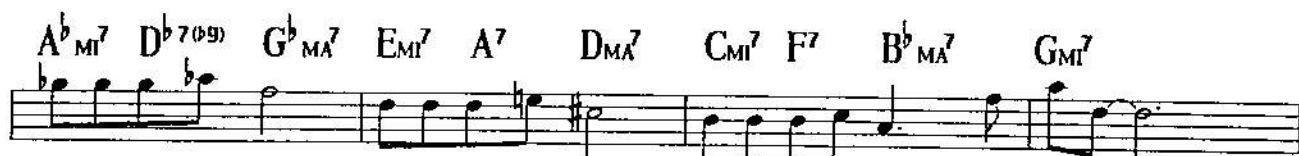

THEME

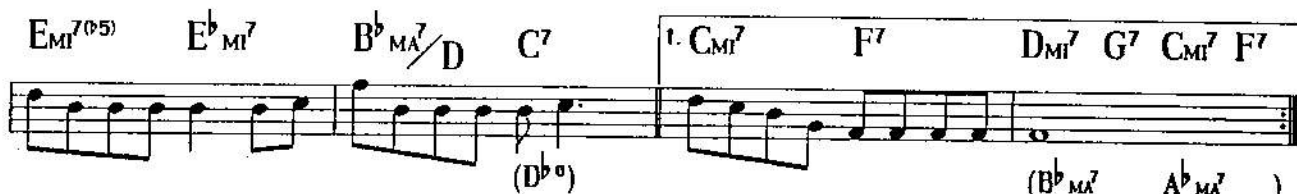
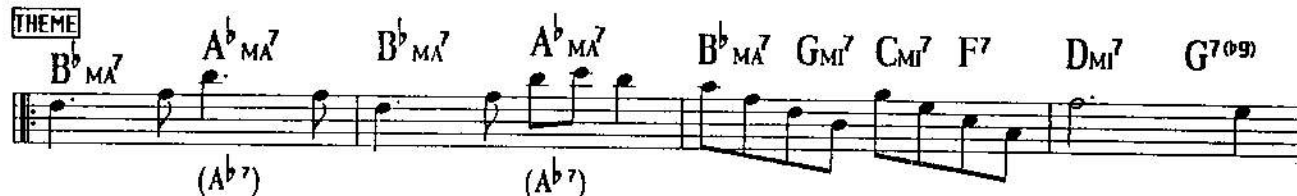

$C_{M7}$   $F^7$   $D_{M7}^{7(95)}$   $G^7(9)$   $C_{M7}$   $F^7$   $B^7(95)$   $B^b_{MA7}$   $A^b_{MA7}$

$(A^b7)$  D. S. al CODA

$\emptyset$   $D^b_{M7}$   $G^b7$   $C_{M7}$   $F^7$   $D_{M7}^{7(95)}$   $G^7(9)$

**CODA**

$C_{M7}$   $F^7$   $B^b_{MA7}$   $C_{M7}$   $F^7$   $B^b_{MA7}$   $A^b$   $D^7(9)$   $G_{M7}$   $C^7$

$C_{M7}$   $E^b_{M7}$   $A^b7$   $D_{M7}$   $G^7$   $C_{M7}$   $B_{MA7}$   $B^b_{MA7}$

### Straight, No Chaser

T. Monk

$F^7$   $B^b7$   $F^7$

$F^7$   $B^b7$

$F^7$   $A_{M7}$   $D^7$   $G_{M7}$

$C^7$   $F^7$

## Speak Low

K. Weill

Gm<sup>9</sup> C<sup>13</sup> Gm<sup>9</sup> C<sup>13</sup>  
 Gm<sup>9</sup> C<sup>13</sup> F<sup>6</sup> D<sup>13</sup> B<sup>b</sup>m<sup>9</sup>  
 (C<sup>9</sup> /B<sup>b</sup>) (Am<sup>11</sup>)  
 E<sup>b</sup>1<sup>3</sup> B<sup>b</sup>m<sup>9</sup> E<sup>b</sup>1<sup>3</sup> Am<sup>7</sup> D<sup>7</sup> Gm<sup>7</sup> C<sup>7</sup>  
 1. F<sup>6</sup> Am<sup>7</sup> D<sup>7</sup> 2. F<sup>6</sup> Fm<sup>7</sup>  
 Fm<sup>7</sup> D<sup>b</sup>9(#11) D<sup>b</sup>7 E<sup>b</sup>MA<sup>7</sup>  
 D<sup>b</sup>7 C<sup>7</sup> Gm<sup>9</sup> C<sup>13</sup> Gm<sup>9</sup>  
 (Bm<sup>7(b9)</sup> E<sup>7</sup>) (Am<sup>7</sup> D<sup>7</sup>)  
 C<sup>13</sup> Gm<sup>9</sup> C<sup>13</sup> F<sup>6</sup> D<sup>13</sup>  
 (C<sup>9</sup> /B<sup>b</sup>) (Am<sup>11</sup>)  
 B<sup>b</sup>m<sup>9</sup> E<sup>b</sup>1<sup>3</sup> Am<sup>7</sup> E<sup>b</sup>9(#11) D<sup>7</sup>sus D<sup>+</sup>7(b9)  
 G<sup>9</sup> Gm<sup>7</sup> C<sup>9</sup> F<sup>6</sup> (Am<sup>11</sup> D<sup>13</sup>)

# Spring Is Here

R. Rodgers

$A^{\flat 0}$   $A^{\flat 6}$   $A^{\flat 0}$   $A^{\flat 6}$

$C_{M7}^{7(b5)}$   $F^7$   $B^{\flat}_{M7}$   $E^{\flat 7}$   $D^{\flat}$   $C_{M7}^{7(b5)}$   $F^7$   $B^{\flat}_{M7}$   $E^{\flat 7}$

1.  $A^{\flat}_{MA7}$   $E^{\flat}_{M7}$   $A^{\flat 7}$   $D^{\flat}_{MA7}$   $C^+7$

( $A^{\flat}_{MA7}$   $C^7/G$   $F_{M7}$ ) ( $E^7$   $A^{\flat 7}/E^{\flat}$   $D^7$ ) ( $G^{7(b9)}$   $C^+7$ )

$F_{M7}$   $F_{M7}(MA7)/E$   $F_{M7}/E^{\flat}$   $D^{\flat}$   $C^0$   $B_{M7}$   $E^7$   $B^{\flat}_{M7}$   $E^{\flat 7}$

2.  $A^{\flat}_{MA7}$   $F_{M7}$   $B_{M7}$   $E^7$   $B^{\flat}_{M7}$   $E^{\flat 7}$   $D^{\flat}$

( $A^{\flat 6}$   $B^{\flat}_{M7}$   $C_{M7}$   $D^{\flat 6}$ ) ( $E^{\flat 7}$   $F_{M7}$   $E^{\flat 7}/G$   $A^{\flat 6}$ ) ( $B^{\flat}_{M7}$   $D^{\flat}_{M9}$   $G^{\flat 7}$ )

$C_{M7}$   $F_{M7}$   $B^{\flat}_{M7}$   $E^{\flat 7(b9)}$   $A^{\flat 6}$

D. S. al CODA

$C_{M7}$   $F^7$   $E^{\flat}$   $D_{M7}^{7(b5)}$   $D^{\flat}_{M6}$   $C_{M7}$   $F_{M7}$

CODA

$B^{\flat}_{M7}$   $E^{\flat 7}$   $A^{\flat 6}$

## Star Dust

II. Carmichael

C<sup>6</sup> F<sup>9(#11)</sup> E<sup>+7(9)</sup> A<sup>9</sup>  
 (B<sub>M7</sub><sup>7(9)</sup> E<sup>+7(9)</sup>)

D<sub>M7</sub><sup>7</sup> G<sup>9</sup> 1. C<sub>M7</sub><sup>7</sup> A<sub>M7</sub><sup>7</sup> / G F<sub>M7</sub><sup>#11</sup> B<sup>7</sup> / F<sub>M7</sub><sup>#</sup> B<sup>7</sup>  
 (G<sup>7</sup> / F) (E<sub>M7</sub><sup>7</sup>)

E<sub>M7</sub><sup>7</sup> E<sup>b7</sup> D<sub>M7</sub><sup>11</sup> D<sup>b9(#11)</sup> 2. E<sub>M7</sub><sup>7</sup> 3 A<sub>M7</sub><sup>7</sup> D<sub>M7</sub><sup>7</sup> G<sup>7</sup> C<sup>6</sup> E<sup>+7</sup>  
 (A<sup>7</sup>) (G<sup>7</sup>) (E<sup>b9</sup>)

F<sup>6</sup> F<sub>M7</sub><sup>(MA7)</sup> B<sup>b7</sup> B<sup>(#9)</sup>  
 (D<sub>M7</sub><sup>7</sup> A<sup>+7(9)</sup>) (D<sub>M7</sub><sup>7</sup>) (B<sup>b9(#11)</sup>)

C<sub>M7</sub><sup>7</sup> F<sup>7</sup> E<sub>M7</sub><sup>7</sup> A<sup>7</sup> D<sub>M7</sub><sup>7</sup> B<sup>b7</sup> A<sup>7</sup> D<sub>M7</sub><sup>7</sup> D<sup>#</sup> / A<sup>b</sup>  
 (B<sup>+7(9)</sup>)

1. G<sup>7</sup> C<sup>#0</sup> D<sub>M7</sub><sup>7</sup> G<sup>7</sup> C<sub>M7</sub><sup>7</sup> A<sub>M7</sub><sup>7</sup>  
 (G<sup>0</sup>) (D<sup>b9</sup>) (F<sub>M7</sub><sup>#</sup>) (E<sub>M7</sub><sup>7</sup> A<sub>M7</sub><sup>7</sup>)

D<sup>7</sup> A<sub>M7</sub><sup>7</sup> B<sub>M7</sub><sup>7</sup> B<sup>b7</sup> A<sub>M7</sub><sup>7</sup> D<sup>7</sup> G<sup>7</sup> D<sub>M7</sub><sup>7</sup> G<sup>13</sup> G<sup>+7</sup> G<sup>7</sup> G<sup>b9(#11)</sup>  
 (G<sup>7</sup> F<sub>M7</sub><sup>9</sup> E<sub>M7</sub><sup>7</sup> E<sup>b0</sup>)

2. F<sub>M7</sub><sup>#</sup> F<sup>6</sup> B<sup>b9</sup> C / B / A / G F<sub>M7</sub><sup>#11</sup> F<sup>9(#11)</sup> E<sub>M7</sub><sup>7</sup> E<sup>b0</sup>  
 (C<sub>M7</sub><sup>7</sup> E<sub>M7</sub><sup>7</sup> A<sub>M7</sub><sup>7</sup> / G) (B<sup>7</sup> / F<sub>M7</sub><sup>#</sup> B<sup>7(9)</sup> / F E<sup>7</sup> E<sup>+7</sup>)

D<sub>M7</sub><sup>7</sup> A<sup>7</sup> D<sub>M7</sub><sup>7</sup> G<sup>7</sup> C<sup>6</sup>  
 (F<sup>6</sup> A<sup>7</sup> / E E<sup>b0</sup>)

# Sophisticated Lady

B. Ellington

$B^b M7$   $G^b7 F7 E7 E^b7 A^b M7$   $A^b7 G7 G^b7 F7$   
 $B^b7$   $B^b M7$   $E^b7$  1.  $A^b M7$   $A^0$  2.  $A^b6$   $A M7^{(b5)}$   $D7^{(b9)}$   
 $G M7$   $E M7$   $A M7$   $D7$   $B M7^{(b5)}$   $E7^{(b9)}$   $A M7^{(b5)}$   $D7^{(b9)}$   $G M7$   $E M7$   
 $A M7$   $D7$   $G7$   $B^0$   $C M7$   $E^b7$   $F7$   
( $G M7$   $D^b7$   $C M7$ ) ( $B^b M7$   $G^b$   $C^b$   $F7^{(b9)}$ )  
 $B^b M7$   $G^b7 F7 E7 E^b7 A^b M7$   $A^b7 G7 G^b7 F7$   
 $B^b7$   $B^b M7$   $E^b7$   $A^b6$   $(A^0)$

# Saint James Infirmary

traditional - Don Redman

$D M7$   $A7$   $D M7$   $D M7$   $G M7$   
 $A7 E M7/B$   $C^0$   $A7/C\#$   $D M7$   $A7/E$   $D M7$   $G7$   $B^b7$   $A+7$   $D M7$   $A7$

## Star Eyes

G. De Paul

$E^b_{MA7}$   $F_{MI7}$   $B^b7$   $E^b_{MA7}$   $E^b_{MI7}$   $A^b7$

$D^b_{MA7}$   $G_{MI7(\flat5)}$   $C7(\sharp9)$   $F_{MA7}$  1.  $F_{MI7(\flat5)}$   $B^b7$

2.  $F_{MI7(\flat5)}$   $B^b7$   $A7(\flat9)$   $A^b_{MA7}$   $A^b_{MI7}$

$D^b7$   $G^b_{MA7}$   $F_{MI7(\flat5)}$   $B^b7$

$E^b_{MA7}$   $F_{MI7}$   $B^b7$   $E^b_{MA7}$   $E^b_{MI7}$   $A^b7$

$D^b_{MA7}$   $G_{MI7(\flat5)}$   $C7(\sharp9)$   $F_{MA7}$   $F_{MI7(\flat5)}$   $B^b7$

$E^b7$   $D7$   $D^b7$   $C7(\flat9)$   $F_{MI7}$   $B^b9_{sus}$   $E^b6$

# Stars Fell On Alabama

F. Perkins

$CMA^7$   $A^7$   $DMi^7$   $G^7$   $CMA^7$   $FMA^7$   $EMi^7$   $A+^{7(9)}$

$DMi^7$   $1. G^7$   $F$   $EMi^7$   $E^b7$   $DMi^7$   $D^b9(\#11)$

$(A^7)$   $(G^7)$

$2. G^7$   $C^6$   $B^b9$   $C^6$   $C\#0$   $DMi^7$   $G^7$

$EMi^7$   $AMi^7$   $DMi^7$   $G^7$   $CMA^7$   $A^7$

$(A^{7(9)})$

$DMi^7 / C$   $B^b$   $B^b7(\#11)$   $AMi^7 / G$   $F\#Mi^7(9)$   $B^7$   $EMi^7$   $G^7$

$CMA^7$   $A^7$   $DMi^7$   $G^7$   $CMA^7$   $FMA^7$   $EMi^7$   $A+^{7(9)}$

$DMi^7$   $G^7$   $C^6$   $(DMi^7 G+^7)$

# Stella By Starlight

U. Young

## St. Louis Blues

W. C. Handy

G<sup>7</sup> C<sup>7</sup> D<sup>7</sup> G G<sup>7</sup>  
 C<sup>7</sup> D<sup>7</sup> G D<sup>7</sup>  
 A<sup>7</sup> D<sup>7</sup> 1. G D<sup>7</sup> 2. G D<sup>7</sup>  
 G<sub>M1</sub> D<sup>7</sup>  
 (C<sub>M1</sub>)  
 D<sup>7</sup> 1. G<sub>M1</sub> D<sup>7</sup>  
 2. G<sub>M1</sub> A<sup>7</sup> D<sup>7</sup> G  
 G G<sup>7</sup> C<sup>7</sup> C<sup>7</sup> D<sup>7</sup>  
 G D<sup>7</sup> A<sup>7</sup> D<sup>7</sup>  
 1. G D<sup>7</sup> 2. G G<sup>7</sup>

# Stompin' At The Savoy

E. Sampson -  
C. Webb - B. Goodman

$A^{b7}$   $D^{bMA7}$   $A^{b7}$   $D^{bMA7}$  ( $G^{b7}$ )  
 $(F_{M7})$   $B^{b7(9)}$   $E^{bM7}$   $A^{b7}$  1.  $D^{b6}$   $B^{b7}$   $E^{bM7}$   $A^{b7}$   
 2.  $D^{b6}$   $D^{b6}$   $D^{b7}$   $G^{b7}$   $G^7$   $G^{b7}$   $B^7$   $D^7$   $B^7$   
 ( $B^7$   $F\#_{M7(9)}$ )  
 $E^7$   $F^7$   $E^7$   $E_{M7}$   $A^7$   $E^{bM7}$   $A^{b7}$   
 $D^{bMA7}$   $A^{b7}$   $D^{bMA7}$  ( $G^{b7}$ ) ( $F_{M7}$ )  $B^{b7(9)}$   
 $E^{bM7}$   $A^{b7}$   $D^{b6}$  ( $B^{b7}$   $E^{bM7}$   $A^{b7}$ )  
 ( $E^7$ ) ( $A_{M7}$   $A^{b7}$ )

## Stormy Weather

H. Arlen

$E^b_{MA^7}$   $E^0$   $F_{MI^7}$   $B^b7$   $E^b_{MA^7}$   $C^7$   $F_{MI^7}$   $B^b7$   
  
 $(E^b_{MA^7} C^7)$   $(E^b_{MA^7} E^b7)$   $(A^b6 A^0)$

$E^b6$   $C^7$   $F_{MI^7}$   $B^b_{+7(9)}$  | 1.  $E^b_{MA^7}$   $C^{7(\#9)}$   $F_{MI^7}$   $B^b7$   
  
 $(E^b6/B^b C^7)$   $(E^b_{MA^7}/G C^{7(\#9)})$

2.  $E^b6$   $A^b9$   $G_{MI^7}$   $E^0$   $F_{MI^7}$   $B^b_{+7(9)}$   $E^b6$   $E^b7$   
  
 $(E^b6 E^0)$

$A^b_{MA^7}$   $A^0$   $E^b6/B^b$   $E^b7$   $A^b_{MA^7}$   $A^0$   $E^b6/B^b$   $E^b7$   
  
 3 3

$A^b_{MA^7}$   $A^0$   $E^b6/B^b$   $C_{MI^7}$   $G_{MI^7}$   $C^{7(\#9)}$   $F_{MI^7}$   $B^b7$   
  
 $(F^7)$

$E^b_{MA^7}$   $E^0$   $F_{MI^7}$   $B^b7$   $E^b_{MA^7}$   $C^7$   $F_{MI^7}$   $B^b7$   
  
 $(E^b_{MA^7} C^7)$   $(E^b_{MA^7} E^b7)$   $(A^b6 A^0)$

$E^b6$   $C^7$   $F_{MI^7}$   $B^b_{+7(9)}$   $E^b_{MA^7}$   $C^{7(\#9)}$   
  
 $(E^b6/B^b C^7)$

$F_{MI^7}$   $B^b_{+7(9)}$   $E^b_{MA^7}$   $(C^{7(\#9)})$   $F_{MI^7}$   $B^b7$

## Strike Up The Band

G. Gershwin

Strode Rode

S. Rollins

F<sub>M</sub>7 G<sub>M</sub>7(♭5) C<sup>7</sup> F<sub>M</sub>7 G<sub>M</sub>7(♭5) C<sup>7</sup>

F<sub>M</sub>7 G<sub>M</sub>7(♭5) C<sup>7</sup> F<sub>M</sub>7 G<sub>M</sub>7(♭5) C<sup>7</sup> D<sup>♭7</sup>

D<sup>♭7</sup> C<sup>+7</sup> 1. F<sub>M</sub>7 2. F<sub>M</sub>7 F<sup>7</sup>

B<sup>♭</sup>M<sub>7</sub> E<sup>♭7</sup> A<sup>♭</sup>M<sub>7</sub> D<sup>♭7</sup>

F<sub>M</sub>7 G<sub>M</sub>7(♭5) C<sup>7</sup> F<sub>M</sub>7 G<sub>M</sub>7(♭5) C<sup>7</sup>

F<sub>M</sub>7 G<sub>M</sub>7(♭5) C<sup>7</sup> F<sub>M</sub>7 G<sub>M</sub>7(♭5) C<sup>7</sup>

D<sup>♭7</sup> D<sup>♭7</sup> C<sup>+7</sup> F<sub>M</sub>7

St. Thomas

S. Rollins

$CMA^7$   $F^7$   $Emi^7$   $A^7$   $Dmi^7$   $G^7$   $CMA^7$   
 $CMA^7$   $F^7$   $Emi^7$   $A^7$   $Dmi^7$   $G^7$   $CMA^7$   
 $Emi^{7(05)}$   $A^{7(\#9)}$   $Dmi^7$   $G^7$   
 $(C^7$   $B^b7)$   $(A^7)$   
 $CMA^7$   $C^7$   $FMA^7$   $F\#^0$   $C/G$   $G^7$   $CMA^7$   
 $(G^9sus)$

Sugar

S. Turrentine

$Cmi^7$   $Ami^{7(05)}$   $Dmi^{7(05)}$   $G+^7$   $Cmi^7$   $G+^7$   
 $Cmi^7$   $E^b7/B^b$   $A^b13$   $D^b13(05)$   $Dmi^{7(05)}$   $G+^7$   
 $Cmi^7$   $B^7$   $B^bmi^7$   $A^7$   $A^bmi^7$   $D^b9(\#11)$   
 $(F^7)$   $(E^b9)$   
 $Dmi^{7(05)}$   $G+^7$  1.  $A^b9$   $G+^7$  2.  $Cmi^7$

Strollin'

H. Silver

$\% D^b_{MA7}$   $E_{M7}$   $A^7$   $E^b_{M7}$   $A^b7$

$D^b_{MA7}$   $A^b_{M7}$   $D^b7$   $G_{M7}^{(b5)}$   $C^7$

1.  $F_{M7}$   $B^b7(\sharp 9)$   $E^b_{M7}$   $A^b7$

$D^b_{MA7}$   $B^b_{M7}$   $E^b7(b5)$   $D^7(\sharp 9)$   
( $E_{M7}$   $A^7$ ) ( $E^b_{M7}$   $A^b7$ )

2.  $F_{M7}$   $B^b_{M7}$   $E^b7(b5)$   $F^{\sharp}_{M7}$   $B^7$  3

$F_{M7}$   $B^b7$   $E^b_{M7}$   $A^b7(\sharp 9)$   $\emptyset$   $D^b_{MA7}$   $B^b_{M7}$   $E^b_{M7}$   $A^b7(\sharp 9)$

D.S. al CODA

$\emptyset$   $D^b_{MA7}$   $G^b7(b5)$   $F_{M7}$   $B^b7(\sharp 9)$   $E^b_{M7}$   $A^b7(\sharp 9)$   $D^b_{MA7}(b5)$

CODA

## Summer Samba

M. Valle - S. Valle

$F_{MA}^7$   $B_{MI}^{7(b5)}$   $E^{7(\#9)}$   $B^b_{MA}^7$   
 $B^b_{MA}^7$   $E^b7$   $A_{MI}^7$   $D^{7(b9)}$   
 1.  $G_{MI}^7$   $E_{MI}^{7(b5)}$   $A^{7(\#9)}$   $D_{MI}^7$   $G^7$   $G_{MI}^7$   $D^b7$   $C^7$   
 2.  $G_{MI}^7$   $C^{7(b9)}$   $F_{MA}^7$   $B^b7$   $F_{MA}^7$   $(C^9_{sus})$

## Sunday

Miller - Cohn -  
- Stein - Krueger

$C_{MA}^7$   $F^7$   $E_{MI}^7$   $E^b0$   $D_{MI}^7$   $G^7$   $B^b7$   $A^7$   $D^7$   
 1.  $G^7$   $C^6$   $A^7$   $D_{MI}^7$   $G^7$  2.  $G^7$   $C^6$   
 $E^7$   $A^7$   $D^7$   
 $D_{MI}^7$   $G^7$   $C_{MA}^7$   $F^7$   $E_{MI}^7$   $E^b0$   $D_{MI}^7$   $G^7$   
 $B^b7$   $A^7$   $D^7$   $G^7$   $C^6$

# Summertime

G. Gershwin

$G_{M7} C^9$   $G_{M7} C^9$   $G_{M7} C^9$   $G_{M7} G^7$   
  
 $C_{M7} F^7$   $B^b7$   $E^b7$   $A_{M7}^{(b5)}$   $D^7(9)$   
  
 $G_{M7} C^9$   $G_{M7} C^9$   $G_{M7} C^9$   $C_{M9} F^7(9)$   
  
 $B^b_{MA7} G_{M7} E^b_{13} D^+_7$  1.  $G_{M7} C^9$   $G_{M7} C^9$  2.  $G_{M7} C^9$   $G_{M7} C^9$

Ballad Changes by The M. J. Q:

$G_{M7} B^b7/F$   $E^b7$   $D^7$   $G_{M7} C^7$   $F^7$   $B^b7$   $E^b7$   $A^7(\#9)$

$D^7$   $A^7$   $D^7(\#9)$   $A^b7$   $G_{M7}$   $B^b7/F$   $E^b7$   $D^7$   $G_{M7}$   $/F$

$E_{M7}^{(b5)}$   $E^b_{M7}$   $B^b_{MA7}/D$   $G_{M7}$   $C^7$   $D^7$   $G_{M7}$   $B^b7/F$   $E^b7$   $D^7$   
  
 $(D_{M7} G^7)$

# Sunny

B. Hebb

Am<sup>7</sup> Gm<sup>7</sup> C<sup>7</sup> Fm<sup>7</sup> Bm<sup>7</sup>(<sup>9</sup>5) E<sup>7</sup>

Am<sup>7</sup> Gm<sup>7</sup> C<sup>7</sup> Fm<sup>7</sup> Bm<sup>7</sup>(<sup>9</sup>5) E<sup>7</sup>

Am<sup>7</sup> Gm<sup>7</sup> C<sup>7</sup> Fm<sup>7</sup> B<sup>b</sup>9(<sup>#</sup>11)

Bm<sup>7</sup>(<sup>9</sup>5) E<sup>7</sup> Am<sup>7</sup> E<sup>7</sup>(<sup>#</sup>9)

# The Surrey With The Fringe On Top

R. Rodgers

♩ Gm<sup>7</sup> Am<sup>7</sup> Bm<sup>7</sup> Am<sup>7</sup> Gm<sup>7</sup> Am<sup>7</sup> Bm<sup>7</sup> Am<sup>7</sup>

(G /F#) (/E# /D) (G /F#) (/E# /D)

Gm<sup>7</sup> Cm<sup>9</sup> Bm<sup>7</sup> Em<sup>7</sup> 1. A<sup>13</sup> A+<sup>9</sup> D<sup>7</sup>sus D<sup>7</sup> 2. A<sup>13</sup> D<sup>7</sup>sus D<sup>7</sup>

(G /F#) (/E# /D)

Dm<sup>7</sup> G<sup>7</sup> C<sup>6</sup> A<sup>7</sup> Dm<sup>7</sup> G<sup>7</sup> Cm<sup>7</sup>

(G<sup>7</sup>sus G<sup>9</sup>) (C/G ) (G<sup>7</sup>sus G<sup>7</sup>) (Cm<sup>7</sup> /B)

Em<sup>7</sup> A<sup>7</sup> D<sup>6</sup> B<sup>7</sup> Em<sup>7</sup> A<sup>7</sup> Am<sup>7</sup> D<sup>7</sup>

(A<sup>7</sup>sus A<sup>9</sup>) (D/A Bm<sup>7</sup>/A) (A<sup>7</sup>sus A<sup>7</sup>) (D<sup>7</sup>sus D<sup>7</sup>) D. S. al CODA

Am<sup>7</sup> Bm<sup>7</sup> Cm<sup>6</sup> F<sup>9</sup>(<sup>#</sup>11) Bm<sup>7</sup> B<sup>b</sup>7 Am<sup>7</sup> D<sup>9</sup> G<sup>6</sup>

COODA (C<sup>6</sup> E<sup>7</sup>/B) (Am<sup>7</sup>) (G/D B<sup>b</sup>9/D) (D<sup>7</sup>sus D<sup>7</sup>)

## Sweet And Lovely

G. Arnheim - J. Lemare

- Staff 1:  $G_{MI}^7$ ,  $C^7$ ,  $G_{MI}^7$ ,  $C^7$
- Staff 2:  $F^7$ ,  $B^b_{MA}^7$ ,  $E^b_9$ ,  $C_{MA}^7$ ,  $D_{MI}^7$ ,  $G^7$ , 1.2.  $C^{\flat 9}$
- Staff 3:  $F_{MI}^7$ ,  $B^b_7$ ,  $C_{MA}^7$ ,  $F_{MI}^7$ ,  $B^b_7$ ,  $C_{MA}^7$
- Staff 4:  $A^b_{MI}^7$ ,  $D^b_7$ ,  $E^b_{MA}^7$ ,  $E^b_{MI}^7$ ,  $A^b_7$ ,  $D_{MI}^7$ ,  $G^7$   
( $A^b_7$ ) ( $G^7$ )
- Staff 5:  $G_{MI}^7$ ,  $C^7$ ,  $G_{MI}^7$ ,  $C^7$
- Staff 6:  $F^7$ ,  $B^b_{MA}^7$ ,  $E^b_9$ ,  $C_{MA}^7$ ,  $D_{MI}^7$ ,  $G^7$ ,  $C^{\flat 9}$

# Swedish Pastry

B. Kessel

**Staff 1:**  $FMA^7$   $F_{sus}$   $F^7$   
 (B $\flat^7$ )

**Staff 2:**  $B\flat^7(05)$   $B\flat m^7$   $FMA^7$   $Gm^7$   $Am^7$   $A\flat m^7$

**Staff 3:**  $Gm^7$   $C^7(05)$   $FMA^7$   $F^7(05)$   
 (F $^7$ )

# Sweet Lorraine

C. Burwell

**Staff 1:**  $GMA^7$   $F^7$   $E^7$   $Am^7$   $D^7$   $D\sharp^0$   $Em^7$   $E\flat^7$   $Dm^7$   $G^7$   $C^7$   $B^7$

**Staff 2:**  $E^7$   $A^7$   $D^9_{sus}$   $D^7$  1.  $GMA^7$   $F^7$   $E^7$   $A^7$   $D^7$

**Staff 3:** 2.  $G^6$   $C^7$   $C\sharp^0$   $G^6/D$   $G^7$   $D\flat^7$   $Cm^7$   $B^9$   $E^7$   $Am^7$   $A\flat^7$   $Gm^7$   $C^7$

**Staff 4:**  $F^7$   $E^7$   $Am^7$   $A\flat^7$   $Gm^7$   $C^7$   $F^7$   $E^7$   $E\flat^9(\sharp 10)$   $D^7$

**Staff 5:**  $F^7$   $E^7$   $E\flat^9(\sharp 10)$   $D^7$   $GMA^7$   $F^7$   $E^7$   $Am^7$   $D^7$   $D\sharp^0$   $Em^7$   $Dm^7$   $G^7$

**Staff 6:**  $C^7$   $B^7$   $E^7$   $A^7$   $D^9_{sus}$   $D^7$   $GMA^7$  (  $F^7$   $E^7$   $A^7$   $D^7$  )

## Swingin' Along On Broadway

B. Clayton

$\% A^b_{MA7}$   $F^7$   $B^b_{MI7}$   $E^b7$

$A^b_{MA7}$   $A^b7$   $D^b_{MA7}$   $G^b7$   $E^7$   $E^b7$  | 1.2.  $A^b6$

$C_{MA7}$   $A_{MI7}$   $D_{MI7}$   $G^7$   $C^6$

$E^b_{MA7}$   $C_{MI7}$   $F_{MI7}$   $B^b7$   $B^b_{MI7}$   $E^b7$   $(C^6 A^7(9))$   $(D_{MI7} G^7_{sus} G^7)$   $B^b_{MI7}$   $E^b7(9)$

$A^b_{MA7}$   $F^7$   $B^b_{MI7}$   $E^b7$

$A^b_{MA7}$   $A^b7$   $D^b_{MA7}$   $G^b7$   $\emptyset$   $E^7$   $E^b7$   $A^b6$

$\emptyset E^b7$   $A^b6$

**CODA**

D. S. al CODA

## Sweet Sue

U. Young

G $\text{M}\text{i}^7$  C $^7$  G $\text{M}\text{i}^7$  C $^7$  F $^6$  F $^6$  C $^{13(9)}$   

1. F $^6$  (D $^7$ ) 2. F $^6$  F $\text{M}\text{A}^7$  F $\text{M}\text{A}^7/\text{E}$  F $^7/\text{E}^b$   

D $^7$  G $\text{M}\text{i}^7$  B $^b\text{M}\text{i}^6$  C $^7$  G $\text{M}\text{i}^7$   

C $^7$  G $\text{M}\text{i}^7$  C $^7$  F $^6$  C $^9$  F $^6$   

## Sweet Georgia Brown

M. Pinkard - B. Bernie

D $^7$  E $^b7$  D $^7$  A $^b7(95)$  G $^7$   

G $^7$  A $^b7$  1. G $^7$  D $^b7(95)$  C $^7$   

C $^7$  D $^b7$  C $^7$  G $\text{M}\text{i}^7$  C $^9$  F $^6$  G $\text{M}\text{i}^7$  C $^7$  F $\text{M}\text{A}^7$  F $^6$   

E $\text{M}\text{i}^7$  A $^7$  2. G $^7$  A $^7$  D $\text{M}\text{i}^7$  E $^b$  A $^7$  D $\text{M}\text{i}^7$   

E $^b$  A $^7$  F $^7$  E $^7$  E $^b7$  D $^7$  G $^7$  C $^7$  F $^6$  (A $^7$ )  

## S' Wonderful

G. Gershwin

$E^b M\Delta^7$   $E^0$

$F_{M\Delta}^7$   $B^b 7$  1.  $E^b 6$   $C^+ 7(\#9)$   $F^9$   $B^b + 7(\#9)$  2.  $E^b 6$   $D^+ 7(\#9)$

$G_{M\Delta}^7$   $A_{M\Delta}^7$   $D^7$   $B_{M\Delta}^7$   $E^7$   $A_{M\Delta}^7$   $D^7$

$G^9$   $C^{13}$   $F^9$   $B^b 13$   $B^b + 7(\#9)$

$E^b M\Delta^7$   $C^0$

$F_{M\Delta}^7$   $C^7(\#9)$   $F_{M\Delta}^7$   $B^b 13(\#9)$   $E^b 6$   $(C^7(\#9)$   $F_{M\Delta}^7$   $B^b 7)$

## Taking A Chance On Love

D. Duke

$B^b_{MA7}$   $B^0$   $C_{MI}$   $C_{MI}^{(MA7)}$   $C_{MI}^7$   $F^7$   $B^b_{MA7}$   $D^7$

$G_{MI}$   $G_{MI}^{(MA7)}$   $G_{MI}^7$   $C^7$  1.  $C_{MI}^7$   $F^7$   $B^b_{MA7}$   $F^7$

2.  $C_{MI}^7$   $F^7$   $B^b6$   $B^b7$   $F_{MI}^7$   $B^b7$   $E^b_{MA7}$   $C^7$

$F_{MI}^7$   $B^b7$   $E^b_{MA7}$   $E^b_{MI}^7$   $A^b7$   $D^b_{MA7}$

$D^b_{MI}^7$   $G^b7$   $C_{MI}^7$   $F^7$   $B^b_{MA7}$   $B^0$   $C_{MI}$   $C_{MI}^{(MA7)}$

$C_{MI}^7$   $F^7$   $B^b_{MA7}$   $D^7$   $G_{MI}$   $G_{MI}^{(MA7)}$

$G_{MI}^7$   $C^7$   $C_{MI}^7$   $F^7$   $B^b6$

## Take Five

P. Desmond

$\% E^b_{MI} \quad B^b_{MI^7} \quad E^b_{MI} \quad B^b_{MI^7} \quad E^b_{MI} \quad B^b_{MI^7}$

$E^b_{MI} \quad B^b_{MI^7} \quad E^b_{MI} \quad B^b_{MI^7} \quad E^b_{MI} \quad B^b_{MI^7} \quad E^b_{MI} \quad B^b_{MI^7}$

$E^b_{MI} \quad B^b_{MI^7} \quad C^b_{MA^7} \quad D^b_7 \quad B^b_{MI^7} \quad E^b_{MI^7} \quad A^b_{MI^7} \quad D^b_7$   
 $(A^b_{MI^6})$

$G^b_{MA^7} \quad C^b_{MA^7} \quad D^b_7 \quad B^b_{MI^7} \quad E^b_{MI^7} \quad A^b_{MI^7} \quad D^b_7$   
 $(A^b_{MI^6}) \quad (A^b_{MI^7} / G^b)$

$F_{MI^7(9)} \quad B^b_{MI^7} \quad E^b_{MI} \quad B^b_{MI^7} \quad E^b_{MI} \quad B^b_{MI^7} \quad E^b_{MI} \quad B^b_{MI^7}$

$E^b_{MI} \quad B^b_{MI^7} \quad E^b_{MI} \quad B^b_{MI^7} \quad E^b_{MI} \quad B^b_{MI^7} \quad E^b_{MI} \quad B^b_{MI^7} \quad E^b_{MI} \quad B^b_{MI^7}$

After solos play  
 D. S. al CODA

$\textcircled{\theta} E^b_{MI} \quad B^b_{MI^7} \quad E^b_{MI} \quad B^b_{MI^7} \quad E^b_{MI} \quad B^b_{MI^7} \quad E^b_{MI} \quad B^b_{MI^7} \quad E^b_{MI} \quad B^b_{MI^7}$

**CODA**

$E^b_{MI} \quad B^b_{MI^7} \quad E^b_{MI} \quad B^b_{MI^7} \quad E^b_{MI} \quad B^b_{MI^7} \quad E^b_{MI} \quad B^b_{MI^7} \quad E^b_{MI} \quad B^b_{MI^7} \quad E^b_{MI} \quad B^b_{MI^7} \quad E^b_{MI}$

# Tangerine

U. Schertzinger

$G_{MI}^9$   $C^{13}$   $F^6$   $B^{\flat 7}$   $A_{MI}^7$   $A^{\flat 0}$

$G_{MI}^7$   $C^7$   $G_{MI}^7$   $C^7$  1.  $F_{MA}^7$   $A^{\sharp}$   $D_+^{7(9)}$

$G_{MI}^9$   $C^{13}$   $F^6$   $B_{MI}^{7(9)}$   $E^{7(9)}$   $A_{MA}^7$   $F^{\sharp}_{MI}^7$

$B_{MI}^7$   $E^7$   $A^7$   $E^{\flat 9(\sharp 11)}$   $D^7$   $D_+^{7(9)}$  2.  $A_{MI}^7$   $E^{\flat 9(\sharp 11)}$   $D^7$

$G_{MI}^7$   $\frac{F}{3}$   $E_{MI}^{7(9)}$   $A^{7(\sharp 9)}$   $D_{MI}^7$   $\frac{C}{3}$   $B_{MI}^{7(9)}$   $B^{\flat 7}$

$(G_{MI}^7)$   $(B^{\flat}_{MI}(MA^7) E^{\flat 7})$   $(F^6 B^{\flat 7})$   $(A_{MI}^7 A^{\flat 0})$

$F^{\flat}/A$   $D_+^{7(\sharp 9)}$   $G_{MI}^7$   $C^7$   $F^6$   $(A^{\sharp} D^{7(\sharp 9)})$

$(G_{MI}^7)$   $(C^7)$

# Tea For Two

U. Youmans

$B^b M7$   $E^b7$   $B^b M7$   $E^b7$   $A^b M7$   $D^b7$   

$C M7$   $B^0$   $B^b M7$   $E^b7$   $B^b M7$   $E^b7$   

1.  $A^b M7$   $B^b M7$   $C M7$   $D^b M7$   $D M7$   $G7$   $D M7$   $G7$   

$C M7$   $F7$   $E M7$   $E^b0$   $D M7$   $G7$   

$D M7$   $G7$   $C M7$   $B^b M7$   $E^b7$  2.  $C M7^{(b5)}$   $F7$   

$B^b M7$   $C M7^{(b5)}$   $G^b7$   $F7$   $A^0$   $B^b M7$   

$C M7$   $D^b M7^b$   $A^b/C$   $B^0$   $B^b M7$   $E^b7$   $A^b6$   

## Take The A-Train

B. Strayhorn

$C_{MA}^7$   $D^{9(\#11)}$   $D_{MI}^7$   
 $G^7$   $1. C_{MA}^7$   $D_{MI}^7$   $G^7$   $2. C_{MA}^7$   $G_{MI}^7$   $C^7$   
 $F_{MA}^7$   $D^7$   
 $D^7$   $D_{MI}^7$   $G^9$   $G^{7(\#9)}$   $C_{MA}^7$   
 $(D^{\flat 9})$   
 $D^{9(\#11)}$   $D_{MI}^7$   $G^7$   $C^6$

## Tenor Madness

S. Rollins

$B^{\flat 7}$   $E^{\flat 7}$   $B^{\flat 7}$   
 $(F_{MI}^7$   $B^{\flat 7})$   
 $E^{\flat 7}$   $B^{\flat 7}$   $C_{MI}^7$   $B^{\flat}/D$   $G^{7(\#9)}$   
 $(D_{MI}^7$   $D^{\flat}_{MI}^7)$   
 $C_{MI}$   $C_{MI}^{(MA7)}$   $C_{MI}^7$   $F^7$   $B^{\flat 7}$   $G^{7(\#9)}$   $C_{MI}^7$   $F^7_{sus}$

## Teach Me Tonight

G. De Paul

$F_{MI}^7$   $B^b_{+9}$   $E^b_{MA}^7$   $F_{MI}^7$   $G_{MI}^7$   $C^7$   $F_{MI}^7$   $B^b7$

( $A^b7$ )

$G_{MI}^{7(\flat 5)}$   $C^{7(\flat 9)}$   $F_{MI}^7$  | 1.  $B^b9_{sus}$   $B^b7$   $E^b_{MA}^7$   $C^7$

( $G_{MI}^7$ )

$F_{MI}^7$   $B^b_{+9}$  | 2.  $B^b9_{sus}$   $B^b7$   $E^b6$   $A^b7$   $E^b6$   $G_{MI}^7$   $G^b_{MI}^7$

$F_{MI}^7$   $B^b7$   $E^b_{MA}^7$   $C^{7(\flat 9)}$   $F_{MI}^7$   $B^b7$   $E^b_{MA}^7$

$A_{MI}^{7(\flat 5)}$   $D^{7(\flat 9)}$   $G_{MI}^7$   $C^7$   $C_{MI}^7$   $F^7$   $F_{MI}^7$   $B^b_{+9}$

$E^b_{MA}^7$   $F_{MI}^7$   $G_{MI}^7$   $C^7$   $F_{MI}^7$   $B^b7$   $G_{MI}^{7(\flat 5)}$   $C^{7(\flat 9)}$

( $A^b7$ )

$F_{MI}^7$   $B^b9_{sus}$   $B^b7$   $E^b6$  ( $C^{7(\flat 9)}$ )  $F_{MI}^7$   $B^b7$

# Tenderly

W. Gross

$B^{\flat 7}_{sus}$   $E^{\flat}_{MA^7}$   $A^{\flat 9(\#11)}$   $E^{\flat}_{MI^9}$   $A^{\flat 13}$   
 $F_{MI^9}$   $D^{\flat 9(\#11)}$   $E^{\flat}_{MA^7}$   $F_{MI^{11}}$   $G_{MI^7}$   $C^7$   
 1.  $F_{MI^7(\flat 5)}$   $B^{\flat 13}$   $F_{MI^7(\flat 5)}$   $B^{\flat 13}$   $B^0$   
 ( $F^{\sharp} / E^{\flat}$ ) ( $D_{MI^{11(\flat 5)}} G^7$ ) ( $D_{MI^{11(\flat 5)}} G^7$ )  
 $C_{MI^7}$   $F^{13}$   $F_{MI^7}$   $B^{\flat 7}$   
 2.  $F_{MI^7(\flat 5)}$   $B^{\flat 13}$   $B^0$   $C_{MI^7}$   $F^{13}$   $F^{\sharp 0}$   
 ( $F^{\sharp} / E^{\flat}$ ) ( $D_{MI^{11(\flat 5)}} G^7$ ) ( $C_{MI^7} / B^{\flat}$ ) ( $A_{MI^{11(\flat 5)}} A^{\flat 9(\#11)}$ )  
 $G_{MI^7}$   $C^+7$   $F_{MI^9}$   $B^{\flat 7}$   $E^{\flat 6}$

# Remember

I. Berlin

$E^{\flat}_{MA^7}$   $D^7$   $G_{MI^7}$   $C^9$   $C_{MI^7}$   $F^{7(\flat 9)}$   $B^{\flat}_{MA^7}$  1.  $F_{MI^7} B^{\flat 7}$   
 ( $A^{\sharp} D^7$ )  
 2.  $B^{\flat 7}$   $E^{\flat}_{MA^7}$   $A^{\flat 7}$   $D_{MI^7}$   $G^7$   $C_{MI^7} / B^{\flat}$   $A^{\sharp} D^7$   
 $E^{\flat}_{MA^7}$   $D^7$   $G_{MI^7}$   $C^9$   $C_{MI^7}$   $F^{11} F^7$   $B^{\flat 6}$  ( $A^{\sharp} D^7$ )  
 ( $A^{\sharp} D^7$ )

## Thanks For The Memory

R. Rainger

$Gm7$   $C7$   $F6$   $F6$   $F\sharp0$   $C7/G$   $F6/A$

$D7$   $Em7^{(b5)}$   $D7$   $Gm7$   $Am7$  1.  $B\flat m7$   $G7$   $Gm7$   $D\flat 9^{(\sharp 11)}$   $C7$   
 ( $Am7$   $D7$ )

2.  $B\flat m7$   $G7$   $Gm7$   $B\flat m7$   $E\flat 7$   $A\flat 6$   $Fm9$   $B\flat m7$   $E\flat 7$

$A\flat 6$   $Fm9$   $A0$   $Cm7/G$   $Am7$   $Dm7$   $G7$

$Gm7$   $C7$   $A\flat m7$   $D\flat 7$   $Gm7$   $C7$   $F6$

$F6$   $F\sharp0$   $C7/G$   $F6/A$   $D7$   $Em7^{(b5)}$

$D7$   $Gm7$   $D7$   $Gm7$   $C^{13(b9)}$   $F6$

# That Old Black Magic

II. Arlen

**G<sup>7</sup>** **C<sup>13</sup>**  

  
 (D<sub>M7</sub>) (G<sup>13</sup>) G<sup>+9</sup> (G<sub>M9</sub>) (C<sup>7</sup>)  
 F<sub>M7</sub> F<sub>M7</sub>/E<sup>b</sup> 3 A<sup>b</sup><sub>M7</sub> D<sup>b</sup><sub>7</sub> 3

A<sup>b</sup><sub>M7</sub> D<sup>b</sup><sub>7</sub> 3 F<sub>M9</sub> B<sup>b</sup><sub>13</sub>(<sup>9</sup>)  

  
 E<sup>b</sup><sub>MA7</sub> E<sup>7</sup>(<sup>#9</sup>) E<sup>b</sup><sub>MA7</sub> E<sup>7</sup>(<sup>#9</sup>)  
 (F<sub>M9</sub> B<sup>b</sup><sub>13</sub>)  
 B<sup>b</sup><sub>M7</sub> B<sup>b</sup><sub>M7</sub>(<sup>MA7</sup>) B<sup>b</sup><sub>M7</sub> E<sup>b</sup><sub>7</sub>

A<sup>b</sup><sub>MA7</sub> A<sup>b</sup><sub>M7</sub><sup>6</sup>  
 (D<sup>b</sup><sub>7</sub>)  

  
 F<sub>M11</sub> G<sub>M7</sub> A<sup>b</sup><sub>M7</sub><sup>9</sup> D<sup>b</sup><sub>7</sub> G<sub>M7</sub> G<sup>b</sup><sub>0</sub>

F<sub>M7</sub> 3 D<sup>b</sup><sub>9</sub> 3  
 (A<sup>b</sup><sub>M7</sub>) (D<sup>b</sup><sub>7</sub>)  

  
 F<sub>M7</sub> B<sup>b</sup><sub>7</sub><sub>sus</sub> E<sup>b</sup><sub>6</sub>  
 (E<sub>M7</sub>)

## That Old Feeling

S. Fain

**INTRO**  $E^b MA^7$   $CMI^7$   $FMI^7$   $B^b 7$   $E^b MA^7$   $A^b MA^7$   $D^b G^7$

$CMI^7$   $B^b$   $AMI^7(9)$   $A^b 7$   $GMI^7$   $D^7$   $GMI^7$   $C^9$   $B^b$   $AMI^7(9)$   $D^7(9)$

$GMI^7(9)$   $C^7$   $FMI^7$   $E^b$   $DMI^7(9)$   $G^7$   $CMI^7$   $D^b 9(\#11)$   $F^7$   $F\#0$

$GMI^7$   $D^7(9)$   $GMI^7$   $C^7$   $FMI^7$   $B^b 7$  **TRIPLE**  $E^b MA^7$   $D^b 13(\#11)$

$C^7$   $FMI^7$   $B^b 13(\#11)$   $B^b 7$   $G^7$

$CMI^7$   $G^7$   $GMI^7(9)$   $C^7$   $CMI^7$

$F^7$   $B^7$   $B^b 7$   $E^b MA^7$

$D^b 13(\#11)$   $C^7$   $FMI^7$   $FMI^7$   $E^b$   $D^7(9)$

$G^7$   $GMI^7(9)$   $C^7(9)$   $FMI^7$   $A^b MI^7$   $D^b 7$

$E^b MA^7$   $C^7$   $FMI^7$   $B^b 7$  1.  $E^b 6$   $B^b + 7$  2.  $E^b 6$

$(GMI^7 D^b 9(\#11))$   $(B^7 B^b 13sus)$

# That's All

A. Brandt - B. Haymes

$B^b MA^7$   $F^7 sus$   $B^b MA^7$   $F^7 sus$   $B^b MA^7$   $A+^7$   
  
 $(B^b MA^7)$   $Cm^7$   $(Dm^7 D^b7 Cm^7 B^7)$   $(B^b MA^7)$   $E^b 9(10)$   
 $A^b 13(\#11)$   $G^7$   $Em^7(95)$   $E^b M^7$   $A^b 7$   $B^b MA^7/D$   $D^b 0$   
  
 $(Dm^7(95))$   $G^7 /F$   
 1.  $Dm^7$   $G^7$   $Cm^7$   $F^7$  | 2.  $Dm^7$   $G^7$   $Cm^7$   $F^7$   $B^b 6$   $Gm^7$   $G^b 13$   
  
 $(G^b 9(10) F^7)$   $(Cm^7)$   $F^7$   
 $Fm^9$   $B^b 7$   $E^b MA^7$   $Cm^7$   $Fm^9$   $B^b 7$   $E^b MA^7$   
  
 $(C^9 sus)$   $G^b 7(9)$   $(Fm^7)$   $Dm^7$   
 $Gm^7$   $C^7$   $Fm^7$   $E^b 9(\#11)$   $D^9$   $A^b 9$   $Gm^7$   $C^7$   $Cm^7$   $F^7$   
  
 $(B^b MA^7)$   $Cm^7$   $(Dm^7 D^b7 Cm^7 B^7)$   $(B^b MA^7)$   $E^b 7(10)$   $(Dm^7(95) G^7 /F)$   
 $B^b MA^7$   $F^7 sus$   $B^b MA^7$   $F^7 sus$   $B^b MA^7$   $A+^7$   $A^b 13(\#11)$   $G^7$   
  
 $(B^b MA^7)$   $Cm^7$   $(Dm^7 D^b7 Cm^7 B^7)$   $(B^b MA^7)$   $E^b 7(10)$   $(Dm^7(95) G^7 /F)$   
 $Em^7(95)$   $E^b M^7$   $A^b 7$   $B^b MA^7/D$   $D^b 0$   $Dm^7$   $G^7$   $Cm^7$   $F^7$   $B^b 6$   $(F^9 sus)$   
  
 $(Cm^7)$   $F^{13(9)}$

## Them There Eyes

M. Pinkard

E<sup>b</sup> /D /C /B<sup>b</sup> E<sup>b</sup><sub>6</sub> B<sup>b</sup><sub>+9</sub> E<sup>b</sup><sub>6</sub>  
 E<sup>b</sup> /D Cm<sup>7</sup> F<sup>9</sup> G<sup>b</sup><sub>9</sub>(#11) F<sup>9</sup>  
 Fm<sup>7</sup> B<sup>b</sup><sub>7</sub> E<sup>b</sup><sub>6</sub> Gm<sup>7</sup>/D Cm<sup>7</sup>  
 F<sup>7</sup> Cm<sup>7</sup> F<sup>7</sup> B<sup>b</sup><sub>7</sub> Fm<sup>7</sup> B<sup>b</sup><sub>7</sub>  
 E<sup>b</sup> /D /C /B<sup>b</sup> E<sup>b</sup><sub>6</sub> B<sup>b</sup><sub>+9</sub> E<sup>b</sup><sub>6</sub>  
 E<sup>b</sup><sub>7</sub> A<sup>b</sup><sub>6</sub> E<sup>b</sup><sub>+9</sub> A<sup>b</sup><sub>6</sub>  
 (B<sup>b</sup>m<sup>7</sup>) (E<sup>b</sup><sub>7</sub>) A<sup>b</sup><sub>6</sub> A<sup>0</sup> E<sup>b</sup>/B<sup>b</sup> Cm<sup>7</sup> F<sup>9</sup> B<sup>b</sup><sub>7</sub>  
 E<sup>b</sup> /D Cm<sup>7</sup> F<sup>9</sup> B<sup>b</sup><sub>7</sub> E<sup>b</sup><sub>6</sub>

# There Is No Greater Love

I. Jones

**B<sup>b</sup>7**      **E<sup>b</sup>7**      **D7** **A<sup>b</sup>9(#11)** **G7**  
**C7**      **Cm7**      **G<sup>b</sup>9(#11)**      **F7**  
**B<sup>b</sup>7**      **E<sup>b</sup>7**      **D7** **A<sup>b</sup>9(#11)** **G7**  
**C7**      **F7sus** **F7**      **B<sup>b</sup>6** **E<sup>b</sup>7** **B<sup>b</sup>6**  
**D7/A**      **D7**      **Gm7**      **D7/A**      **D7**      **Gm7**  
(Gm<sup>5</sup> E<sup>9</sup>)      (Gm<sup>5</sup> E<sup>9</sup>)  
**D7/A**      **D7**      **Gm7**      **C7** **G<sup>b</sup>9(#11)** **F7**  
**B<sup>b</sup>7**      **E<sup>b</sup>7**      **D7** **A<sup>b</sup>9(#11)** **G7**  
**C7**      **F7sus** **F7**      **B<sup>b</sup>6**

# There'll Be Some Changes Made

B. Overstreet

# There Will Never Be Another You

H. Warren

## There's A Small Hotel

R. Rodgers

$F_{MA}^7$   $G_{MI}^7$   $A_{MI}^7$   $B^b_{MA}^7$   $F_{MA}^7/C$   $B^b_{MA}^7$   $A_{MI}^7$   $A^b_0$   
 (  $F_{MA}^7$   $B^b/C$  ) (  $F_{MA}^7$   $B^b/C$  ) (  $F_{MA}^7$   $B^b_7$  )

$C^7/G$   $G^b_0$   $G_{MI}^7$   $C^7$  | 1.  $F_{MA}^7$   $D_{MI}^7$   $G_{MI}^7$   $C^7_{sus}$  | 2.  $F_{MA}^7$   $F^{\sharp}_{MI}^7$   $B^7$   
 (  $F^7$  )

$B^b_{MA}^7$   $G_{MI}^7$   $C_{MI}^7$   $F^7$   $B^b_6$   $G_{MI}^6$   $A_{MI}^7$   $D^7$   
 (  $G_{MI}^6/B^b$  )

$G_{MI}^6_9$   $G_{MI}^6/B^b$   $A_{MI}^7$   $D^7$   $E^b_7$   $D^7$   $D^b_7$   $C^7$   
 (  $B^b_{MI}^{11}$   $E^b_7$   $A_{MI}^{11}$   $D^7$  ) (  $A^b_{MI}^{11}$   $D^b_7$   $G_{MI}^{11}$   $C^7$  )

$F_{MA}^7$   $G_{MI}^7$   $A_{MI}^7$   $B^b_{MA}^7$   $F_{MA}^7/C$   $B^b_{MA}^7$   $A_{MI}^7$   $A^b_0$   
 (  $F_{MA}^7$   $B^b/C$  ) (  $F_{MA}^7$   $B^b/C$  ) (  $F_{MA}^7$   $B^b_7$  )

$C^7/G$   $G^b_0$   $G_{MI}^7$   $C^{13(9)}$   $F_{MA}^7$   $F^6$  (  $G_{MI}^7$   $C^7_{sus}$  )

# These Foolish Things

J. Strachey - H. Link

$E^b$   $C_{M7}$   $F_{M9}$   $B^b 7(9)$   $E^b$   $C_{M7}$   $F^9$   $B^b +7$   

  
 $B^b M7$   $A^{9(\#11)}$   $A^b 6/9$   $G_{M7(95)}$   $C^7$  1.  $F^9$   $B^b 7_{sus}$   $B^b 7$   

  
 2.  $F^9$   $B^b 7(9)$   $E^b 6$   $D^7(9)$   $G_{M6}$   $E_{M7(95)}$   $A_{M7(95)}$   $D^7(9)$   

  
 $G_{M1}$   $G_{M1(MA7)}$   $G_{M7}$   $E_{M7(95)}$   $E^b M1(MA7)$   $D_{M7}$   $G_{M7}$   $C_{M7}$   $F^7$   

  
 $B^b 7$   $E^0$   $F_{M7}$   $B^b 7$   $E^b$   $C_{M7}$   $F_{M9}$   $B^b 7(9)$   

  
 $E^b$   $C_{M7}$   $F^9$   $B^b +7$   $B^b M7$   $A^{9(\#11)}$   

  
 $A^b 6/9$   $G_{M7(95)}$   $C^7$   $F^9$   $B^b 7(9)$   $E^b$   

# They Can't Take That Away From Me

G. Gershwin

$B^{\flat 7}_{sus}$   $E^{\flat} M A^7$   $F M^7$   $E^{\flat}/G$   $G^{\flat 0}$   $F M^7$   $B^{\flat 7}_{sus}$

$F M^7$   $B^{\flat 7}_{sus}$   $E^{\flat} M A^7$   $B^{\flat} M^7$   $E^{\flat 13}$

$(A^{\flat} M A^7)$

$(E^{\flat 9}_{sus}$   $C M^7$   $B M^7)$   $(B^{\flat} M^7$   $A^7(\#9)$

1.  $A^{\flat} M A^7$   $G M^7$   $C^7$   $F^7$   $B^{\flat 7}_{sus}$  2.  $A^{\flat} M A^7$   $B^{\flat 7}$   $E^{\flat 6}$   $D^7(\#9)$

$G M$   $A M^{11}$   $G M / B^{\flat}$   $A M^{11}$   $G M$   $A^7$   $A M^{11}$   $D^7$

$(B^{\flat 13})$

$G M$   $A M^{11}$   $G M / B^{\flat}$   $C^{13}$   $F^7_{sus}$   $B^9(\#11)$   $B^{\flat 7}_{sus}$

$(G M^7$   $C^7)$

$E^{\flat} M A^7$   $F M^7$   $E^{\flat}/G$   $G^{\flat 0}$   $F M^7$   $B^{\flat 7}$   $F M^7$   $B^{\flat 7}_{sus}$

$(A M^{7(\#9)}$   $A^{\flat 0}$   $(F M^{11})$   $(B^{\flat 7}_{sus}$

$E^{\flat 13}_{sus}$   $D^7(\#9)$   $B^{\flat} M^7$   $E^{\flat 7}$   $A^{\flat}$   $B^{\flat 7}$   $B^0$   $C M$   $A^{\flat} M^{\flat 6}$

$(B^{\flat} M^9 / E^{\flat}$   $C M^7$   $B M^7)$   $(B^{\flat} M^7$   $A^7(\#9)$  )  $(A^{\flat} M A^7$   $G^+ 7(\#9)$   $C^7$   $F^7$  )  $(D^{\flat 13})$

$G^7$   $C^7$   $F M^7$   $B^{\flat 13}$   $E^{\flat}$   $(B^{\flat 7}_{sus})$

$(E^{\flat} / B^{\flat}$   $E / B^{\flat}$   $E^{\flat} / B^{\flat}$   $B^{\flat 0}$  )  $(B^{\flat 9}_{sus}$   $B^{\flat 13(\#9)}$

# Things Ain't What They Used To Be

M. Ellington

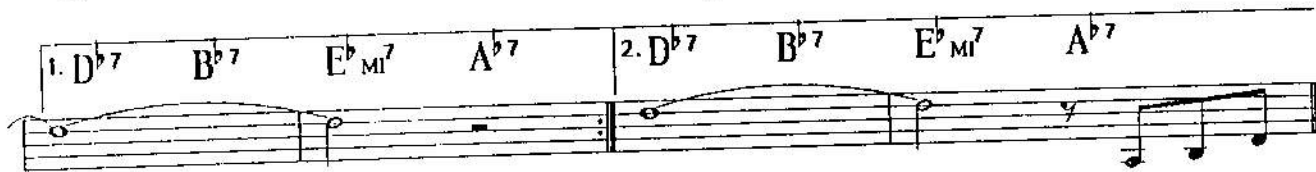
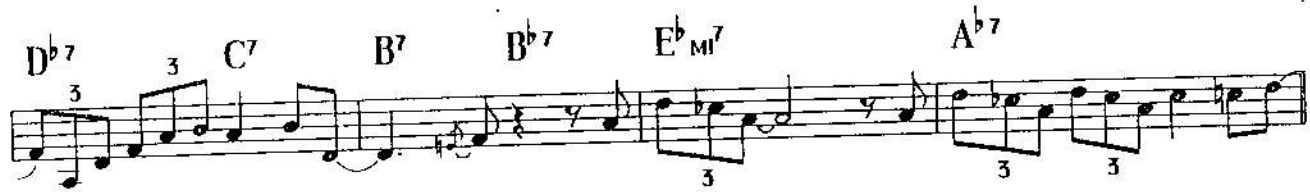

# Thinking Of You

H. Ruby

**B<sup>b</sup>6** 3 **DM<sup>7</sup>(<sup>b</sup>5)** **G<sup>7</sup>** 3  
**CM<sup>7</sup>** **F<sup>7</sup>** 3 | 1. **B<sup>b</sup>6** **G<sup>7</sup>(#9)** **CM<sup>7</sup>** **F<sup>7</sup>**  
 (CM<sup>7</sup>(<sup>b</sup>5))  
 2. **B<sup>b</sup>6** **AM<sup>7</sup>(<sup>b</sup>5)** **D<sup>7</sup>** **GM<sup>7</sup>** **GM<sup>7</sup>/F** **EM<sup>7</sup>(<sup>b</sup>5)** **A<sup>7</sup>**  
**DM<sup>7</sup>** **FM<sup>7</sup>** **B<sup>b</sup>7** **E<sup>b</sup>MA<sup>7</sup>**  
 (A<sup>b</sup>7)  
**A<sup>b</sup>9(#11)** **G<sup>7</sup>** **CM<sup>7</sup>(<sup>b</sup>5)/G<sup>b</sup>** **F<sup>7</sup>** **B<sup>b</sup>6** 3  
 (DM<sup>7</sup> G<sup>7</sup>) (CM<sup>7</sup> F<sup>7</sup>)  
**DM<sup>7</sup>(<sup>b</sup>5)** **G<sup>7</sup>** 3 **CM<sup>7</sup>**  
 (CM<sup>7</sup>(<sup>b</sup>5))  
**F<sup>7</sup>** 3 **B<sup>b</sup>6** **(G<sup>7</sup>(#9))** **CM<sup>7</sup>** **B<sup>b</sup>7**

## Things We Did Last Summer

J. Styne

FMA<sup>7</sup> D<sup>7</sup> GM<sup>7</sup> C<sup>7(9)</sup> FMA<sup>7</sup>

B<sup>b</sup>M<sup>7</sup> E<sup>b</sup>7 AM<sup>7</sup> D<sup>7</sup> GM<sup>7</sup> B<sup>b</sup>MA<sup>(MA7)</sup> AM<sup>7</sup> D<sup>7</sup> GM<sup>7</sup> C<sup>7</sup>

(AM<sup>7(9)</sup> D<sup>7(9)</sup>) (B<sup>b</sup>M<sup>7</sup> E<sup>b</sup>7)

1. AM<sup>7</sup> D<sup>7</sup> GM<sup>7</sup> C<sup>7</sup> 2. F<sup>6</sup> CM<sup>7</sup> F<sup>7</sup> CM<sup>7</sup> F<sup>7</sup>

B<sup>b</sup>MA<sup>7</sup> F<sup>+7</sup> B<sup>b</sup>MA<sup>7</sup> DM<sup>7</sup> G<sup>7</sup> DM<sup>7</sup> G<sup>7</sup>

C/G G<sup>7</sup> C<sup>7</sup> FMA<sup>7</sup> D<sup>7</sup> GM<sup>7</sup> C<sup>7(9)</sup>

FMA<sup>7</sup> B<sup>b</sup>M<sup>7</sup> E<sup>b</sup>7 AM<sup>7</sup> D<sup>7</sup> GM<sup>7</sup> B<sup>b</sup>MA<sup>(MA7)</sup>

(AM<sup>7(9)</sup> D<sup>7(9)</sup>) (B<sup>b</sup>M<sup>7</sup> E<sup>b</sup>7)

AM<sup>7</sup> D<sup>7</sup> GM<sup>7</sup> C<sup>7</sup> F<sup>6</sup>

# This Can't Be Love

R. Rodgers

$G^6$ 
 $C^9$

$GMA^7$ 
 $Bm^7$ 
 $Em^7$ 
 $Am^7$ 
 $D^{7(b9)}$

$(GMA^7$ 
 $Am^7)$ 
 $(Bm^7$ 
 $Em^7)$ 
 $(A^{13}$ 
 $A+^7)$ 
 $(D^9_{sus}$ 
 $D^{7(b9)})$

$G^6$ 
 $C^9$

$Bm^7$ 
 $Em^7$ 
 $Am^7$ 
 $D^{7(b9)}$ 
 $G^6$ 
 $Am^7$ 
 $B^b0$ 
 $G/B$

$(G/B$ 
 $B^b0)$

$F^{\sharp}m^7$ 
 $B^7$ 
 $F^{9(\sharp 11)}$ 
 $Em^7$

$F^{13}$ 
 $E+^{7(b9)}$ 
 $A^9$ 
 $D^{7(b9)}$

$(Cm^9)$ 
 $(F^9)$ 
 $(Am^9)$

$G^6$ 
 $C^9$

$Bm^7$ 
 $Em^7$ 
 $Am^7$ 
 $D^{7(b9)}$ 
 $G^6$

$(Bm^{11}$ 
 $E^{7(\sharp 9)})$

## Thou Swell

R. Rodgers

F $\text{M}\text{i}^7$       B $\flat^7$       F $\text{M}\text{i}^7$       B $\flat^{13}$     B $\flat^+9$

E $\flat^{\text{M}\text{A}^7}$     F $\text{M}\text{i}^7$     E $\flat^{\text{M}\text{A}^7}/\text{G}$     A $\flat^{\text{M}\text{A}^7}$     B $\flat^{\text{M}\text{i}^7}$     E $\flat^7$     A $\text{M}\text{i}^7(\flat 5)$     D $^7$

(E $\flat^{\text{M}\text{A}^7}/\text{B}\flat$     A $\flat^{\text{M}\text{A}^7}$ )    (E $\flat^{\text{M}\text{A}^7}/\text{G}$     G $\flat^{\text{O}}$ )

G $\text{M}\text{i}^7$       C $^7$       F $\text{M}\text{i}^7$       B $\flat^7$       1. E $\flat^{\text{M}\text{A}^7}$       A $\flat^{\text{M}\text{A}^7}$

(B $\flat^7/\text{F}$       C $^7/\text{E}$ )      (B $\flat^{\text{M}\text{i}^7}$       E $\flat^7$ )

D $\text{M}\text{i}^7$       G $^7$       C $\text{M}\text{i}^7$       F $^7$       B $\flat^7$       /A $\flat$       G $\text{M}\text{i}^7$       C $^7$

(A $\flat^6$       G $^7$ )

2. D $\flat^7(\flat 5)$     C $^7$       F $^7$       B $\flat^7$       E $\flat^6$

## Trane's Blues

J. Coltrane

B $\flat^7$       E $\flat^7$       B $\flat^7$

E $\flat^7$       C $\text{M}\text{i}^7(\flat 5)$     F $7(\flat 9)$       B $\flat^7$       E $\text{M}\text{i}^7(\flat 5)$     A $7(\flat 9)$

D $\text{M}\text{i}^7(\flat 5)$     G $7(\flat 9)$       C $\text{M}\text{i}^7(\flat 5)$     F $7(\flat 9)$       B $\flat^7$

## Tickle - Toe

L. Young

$B^b M^7$   $F^7$   $B^b M^7$   $F^7$   $B^b M^7$   $Fm^7$   $B^b 7$   
 $E^b M^7$   $B^b 7$   $E^b M^7$   $B^b 7$   $E^b M^7$   $A^b M^7$   $D^b 7$   
 $G^b$   $G^0$   $D^b M^7$   $Fm^7$   $B^b 7$   
 $E^b 7$   $B^b M^7$   $E^b 7$   $A^b 7$   $F^7$   
 $B^b M^7$   $F^7$   $B^b M^7$   $F^7$   $B^b M^7$   $Fm^7$   $B^b 7$   
 $E^b M^7$   $B^b 7$   $E^b M^7$   $B^b 7$   $E^b M^7$   $A^b M^7$   $D^b 7$   
 $G^b$   $G^0$   $D^b M^7$   $B^b 7$   
 $E^b 7$   $A^b 7$   $D^b M^7$   $(Cm^7(b5) F^7)$

Three Little Words

H. Ruby

$C^{6/9}$        $C^{6/9}$   $D_{M7}$   $E_{M7}$   $A^7$        $E^b_{M7}$   $E^b_{M6}$   $D_{M7}$        $G^7$

1.2.  $D_{M7}$        $G^7$        $C^7$        $G_{M7}$        $C^7$        $G_{M7}$        $C^7$

$(D_{M7} E^b9)$        $(D^9 D^b9)$        $(G^b9)$

$F_{MA7}$        $F^6$        $B^b7$   $A^7$   $A^b7$   $G^7$   $C^{6/9}$        $C^{6/9}$   $D_{M7}$

$E_{M7}$   $A^7$        $E^b_{M7}$   $E^b_{M6}$   $D_{M7}$        $G^7$        $C^6$        $(D_{M7} G^7)$

$(D_{M7} G^{7(9)})$

Tune Up

M. Davis

$\% E_{M7}$        $A^7$        $D_{MA7}$        $D_{M7}$        $G^7$        $C_{MA7}$

$C_{MA7}$        $C_{M7}$        $F^7$        $B^b_{MA7}$        $G_{M7}$        $\emptyset$       1.  $E_{M7}$        $F^7$

$B^b_{MA7}$        $A^7$       2.  $E_{M7}$        $A^7$        $D_{MA7}$

after solos

$\emptyset E_{M7}$        $A^7$        $D_{MA} 9^{(\#1)}$

CODD

D. S. al CODD

## Till The Clouds Roll By

(as played by Paul Desmond)

J. Kern

$E^b_{MA7}$  /  $B^b$   $F_{MI7}$   $B^b7$   $E^b_{MA7}$  /  $B^b$   $F_{MI7}$   $B^b7$

CHANGES:  $(E^b_{MA7} C_{MI7})$   $(F_{MI7} B^b7)$   $(G_{MI7} C7)$   $(F_{MI7} B^b7)$

$E^b_{MA7}$  /  $B^b$   $F_{MI7}$   $B^b7$   $E^b_{MA7}$   $A7$   $B^b_{MI7}$   $A7$

$(E^b_{MA7} C_{MI7})$   $(F_{MI7} B^b7)$   $(B^b_{MI7})$   $(E^b7)$

$A^b_{MA7}$  /  $G$   $F_{MI7}$   $B^b7$   $E^b_{MA7}$   $A^b7$   $E^b6/G$   $C^9$

$(A^b_{MA7})$   $(F_{MI7} B^b7)$   $(E^b_{MA7})$   $(C7)$

$F_{MI7}$   $G^b9$   $E^b6/G$   $C_{MI7}$   $F7$   $F_{MI7}$   $B^b9_{sus}$   $B^b7$

$(C_{MI7})$   $(F7)$   $(F_{MI7})$   $(B^b7)$

$D^b9(\#11)$   $C7$   $B7$   $B^b7$   $E^b_{MA7}$   $C_{MI7}$   $F_{MI7}$   $B^b7$

$(E^b_{MA7} C_{MI7})$   $(F_{MI7} B^b7)$   $(G_{MI7} C7)$   $(F_{MI7} B^b7)$

$G_{MI7}$   $C7$   $F_{MI7}$   $B^b7$   $E^b7/B^b$   $E^b7$

$(E^b_{MA7} C_{MI7})$   $(F_{MI7} B^b7)$   $(B^b_{MI6})$   $(E^b7)$

$A^b_{MA7}$   $A^b6$   $A_{MI7(\#5)}$   $D7$   $E^b_{MA7}$   $D^b13$   $C7$

$(A^b_{MA7})$   $(A_{MI7(\#5)} D7)$   $(E^b_{MA7} D^b13)$   $(C7)$

$F^9$   $B^b9_{sus}$   $B^b7$   $E^b6$   $(C7(\#9))$   $F_{MI7}$   $B^b7$

$(F_{MI7})$   $(B^b7)$   $(E^b_{MA7} C7)$   $(F_{MI7} B^b7)$

## Till There Was You

M. Wilson

$E^b MA^7$   $E^0$   $F MI^7$   $A^b MI^7$   $D^b 7$   
 $G MI^7$   $G^b 0$   $F MI^7$   $B^b 7(9)$  1.  $G MI^7$   $G^b 7$   $F MI^7$   $E^7(9)$  2.  $E^b 6$   $A^b MI^6$   $E^b MA^7$   
 $A^b MA^7$   $A^0$   $E^b MA^7/B^b$   $C^7(9)$   $F MI^7$   
 $C MI^7$   $F^7$   $F MI^7$   $B^b +7$   $E^b MA^7$   $E^0$   
 $F MI^7$   $A^b MI^7$   $D^b 7$   $G MI^7$   $G^b 0$   $F MI^7$   $B^b 7(9)$   $E^b 6$

## Time After Time

J. Styne

$E^b MA^7$   $C MI^7$   $F MI^7$   $B^b 7$   $E^b MA^7$   $C MI^7$   $F MI^7$   $B^b 7$   $E^b MA^7$   
 1.  $C MI^7$   $D MI^7(b5)$   $G^7$   $C MI^7/B^b$   $A MI^7(b5)$   $D^7$   $G MI^7$   
 $G MI^7(b5)/D^b$   $C^7(9)$   $F MI^7$   $D^b 13(\#11)$   $C^+ 7(9)$   $B^9(\#11)$   $B^b 7$

2.  $B^b M7$   $E^b 7$   $A^b M7$   $A^b M7$   $A^b M6$   $E^b/B^b$   $A M7^{(b5)}$   $A^b M6$

( $E^b M7$   $C M7$  /  $B^b$ )

$G M7$   $C M7$   $F 7$   $F M7^{(b5)}$   $E^b/B^b$   $C M7$   $F M7$   $B^b 7^{(b9)}$   $E^b 6$

( $G M7$   $C M7$  /  $B^b$ ) ( $A M7^{(b5)}$   $A^b M7$ ) ( $G M7$   $C M7$ )  
 ( $G M7$   $C M7$ ) ( $F 7$   $F^{\# 0}$ )

# Time On My Hands

D. Youmans

$F M7$   $A^b 0$   $G M7$

( $B M7$   $E 7$ ) ( $E 7$   $D 7^{(b9)}$ ) ( $G M7$   $D 7$ )

1.  $G M7$   $C^{13(b9)}$  2.  $G M7$   $B^b 7$   $A 7$

( $G M7$   $B^b M7$ ) ( $G M7^9$ ) ( $C^{13(b9)}$ ) ( $A 7$   $E M7/B$ ) ( $C 0$   $A^2/C^{\#}$ )

$D+ 7^{(b9)}$   $G^9(\#11)$   $C^{13}$   $C^{\# 0}$

$D M7$   $G 7$   $G M7$   $C 7$

( $D M7$   $G 7$ ) ( $D M7$   $G^{13}$ )

$F M7$   $E^b 9$   $D+ 7^{(b9)}$

$G^9(\#11)$   $G M7$   $C 7^{(b9)}$   $F M7$  ( $A^b 13$   $G M7$   $C^{13(b9)}$ )

## 'Tis Autumn

H. Nemo

FM7  $B^{\flat+9}$   $E^{\flat}MA^7$   $A^{\flat9}$   
 GM7 C7 FM7  $E^{\flat}$  D<sup>#</sup> G7 CM7 F13 FM7 B<sup>7</sup>  
 1.  $E^{\flat6}$  C7 2.  $E^{\flat6}$   $B^{\flat}M^7$   $E^{\flat7}$   $B^{\flat}M^7$   $E^{\flat7}$   
 $A^{\flat6}$   $E^{\flat+7}$   $A^{\flat6}$  CM7 F13 CM7 F13  
 B<sup>7</sup> F7 F7  $B^{\flat7}$  C7 FM7  $B^{\flat+9}$   
 $E^{\flat}MA^7$   $A^{\flat9}$  GM7 C7 FM7  $E^{\flat}$  D<sup>#</sup> G7  
 CM7 F13 FM7 B<sup>7</sup>  $E^{\flat6}$

# Tin Roof Blues

New Orleans Rhythm Kings

**B<sup>b</sup> B<sup>b7</sup> E<sup>b7</sup> B<sup>b</sup> F<sup>7</sup> B<sup>b7</sup>**

**E<sup>b7</sup> B<sup>b</sup> F<sup>7</sup> B<sup>b</sup> D<sup>b0</sup>**

**C<sub>M</sub><sup>7</sup> F<sup>7</sup> C<sub>M</sub><sup>7</sup> F<sup>7</sup> B<sup>b</sup> B<sup>b7</sup>/D E<sup>b7</sup> F<sup>7</sup> B<sup>b</sup> A<sup>b7</sup> F<sup>7</sup>**

**B<sup>b</sup> B<sup>b7</sup>**

**E<sup>b7</sup> B<sup>b</sup> B<sup>b</sup> F<sub>M</sub><sup>6</sup> G<sup>7</sup>**

**1. C<sup>7</sup> F<sub>+<sup>7</sup> B<sup>b</sup> /D D<sup>b0</sup> F<sup>7</sup>/C B<sup>b</sup> F<sup>7</sup></sub>**

**2. C<sup>7</sup> F<sup>7</sup> B<sup>b</sup> E<sup>b7</sup> B<sup>b</sup> F<sup>7</sup> B<sup>b9</sup>**

# Too Close For Comfort

J. Bock

$CMA^7$      $B_+^7$      $Emi^{7(b5)}/B^b$      $A^7$      $Dmi^{7(b5)}/A^b$   

  
 (Fm<sup>7</sup> B<sup>b7</sup>)    (E<sup>b</sup>m<sup>7</sup> A<sup>b7</sup>)

$G^7$     1.  $CMA^7$      $A^7$      $Dmi^7$      $G^7$     2.  $CMA^7$      $Gmi^7$      $C^7$   

  
 (C<sup>7</sup>)

$F^7$      $F^7$      $F\#^0$      $C^6/G$      $Gmi^7$      $C^7$      $F^7$   

$F^7$      $G^7sus$      $C^6$      $A^b7$      $Dmi^7$      $G^7$      $CMA^7$      $B_+^7$   

$Emi^{7(b5)}/B^b$      $A^7$      $Dmi^{7(b5)}/A^b$      $G^7$      $CMA^7$      $Ami^7$   

  
 (Fm<sup>7</sup> B<sup>b7</sup>)    (E<sup>b</sup>m<sup>7</sup> A<sup>b7</sup>)

$Gmi^7$      $C^7$      $F^7$      $Fmi^7$      $B^b7$      $Cmi^7$   

  
 (CMA<sup>9</sup>    Cmi<sup>7</sup>)

$Cmi^7/B^b$      $A^b7(\#11)$      $G_+^7$      $G^7sus$      $C^6$      $(A^7(\#9))$      $D^7$      $G^7$   

  
 (Cmi<sup>7</sup>/B<sup>b</sup>)    A<sup>7(#9)</sup>    (D<sup>7(#9)</sup>)    (G<sup>+</sup>7<sup>(9)</sup>)    G<sup>7</sup>sus

## Topsy

E. Durham

Dmi<sup>7</sup> F<sup>7</sup>/C B<sup>b7</sup><sub>3</sub> A<sup>7</sup> Dmi<sup>7</sup> Bmi<sup>7(♭5)</sup>/F Emi<sup>7(♭5)</sup> A<sup>7</sup>

Dmi<sup>7</sup> F<sup>7</sup>/C B<sup>b7</sup><sub>3</sub> A<sup>7</sup> Dmi<sup>7</sup> Emi<sup>7</sup> Dmi<sup>7</sup>/F D<sup>7</sup>/F#

Gmi<sup>7</sup> B<sup>b</sup>/F E<sup>b7</sup> D<sup>7</sup> Gmi<sup>7</sup> Emi<sup>7(♭5)</sup> Ami<sup>7(♭5)</sup> D<sup>7</sup> A<sup>7</sup>

Dmi<sup>7</sup> F<sup>7</sup>/C B<sup>b7</sup><sub>3</sub> A<sup>7</sup> Dmi<sup>7</sup> Emi<sup>7</sup> Dmi<sup>7</sup>/F E<sup>b9</sup>(#11)

D<sup>7</sup> G<sup>7</sup>

C<sup>7</sup> FMA<sup>7</sup> B<sup>b</sup>MA<sup>9</sup> A<sup>7</sup>/E A<sup>7</sup>

Dmi<sup>7</sup> F<sup>7</sup>/C B<sup>b7</sup><sub>3</sub> A<sup>7</sup> Dmi<sup>7</sup> Bmi<sup>7(♭5)</sup>/F Emi<sup>7(♭5)</sup> A<sup>7</sup>

Dmi<sup>7</sup> F<sup>7</sup>/C B<sup>b7</sup><sub>3</sub> A<sup>7</sup> Dmi<sup>7</sup> (B<sup>♯</sup> E<sup>♯</sup> A<sup>7</sup>)

# Too Marvelous For Words

R. N. Whiting

Am<sup>7</sup> D<sup>13</sup> Am<sup>7</sup> D<sup>13</sup> Gm<sup>7</sup>

C<sup>9</sup> 1. Bm<sup>7</sup> E<sup>7</sup> 2. Bm<sup>7</sup> C<sup>#</sup>m<sup>7</sup> F<sup>#</sup>7 B<sup>6</sup>

(G C<sup>7</sup>) (Bm<sup>7</sup> Em<sup>7</sup>)

Dm<sup>7</sup> G<sup>9</sup><sub>sus</sub> G<sup>7</sup> Dm<sup>7</sup> G<sup>9</sup><sub>sus</sub> G<sup>7</sup> Cm<sup>7</sup> F<sup>7</sup>

(F<sup>#</sup> B<sup>7</sup>)

Em<sup>7</sup> A<sup>7</sup> Am<sup>7</sup> D<sup>7</sup> Am<sup>7</sup> D<sup>13</sup> Gm<sup>7</sup> C<sup>7</sup>

(Gm<sup>7</sup> F<sup>7</sup>)

Bm<sup>7(95)</sup> E<sup>7(9)</sup> Am<sup>7</sup> F<sup>9</sup> A<sup>7</sup> D<sup>7</sup> Gm<sup>7</sup>

(E<sup>9</sup> E<sup>7(9)</sup>) (Am<sup>7(95)</sup>) (D<sup>7</sup><sub>sus</sub> D<sup>7(9)</sup>)

# Toot, Toot, Tootsie

I. Fiorito

B<sup>b</sup>6 C<sup>7</sup> Cm<sup>9</sup> F<sup>13</sup>

(F<sup>13</sup>)

1. B<sup>b</sup>9/9 B<sup>b</sup>m<sup>7</sup> Dm<sup>7</sup> D<sup>b</sup>7 Cm<sup>7</sup> F<sup>7</sup>

(G<sup>7</sup>)

Cm<sup>7</sup> F<sup>9</sup> B<sup>b</sup>6 D<sup>b</sup>0 Cm<sup>7</sup> F<sup>7</sup>

## Toot, Toot, Tootsie

T. Fiorito

$B^b_6$   $C^7$   $C_{MI}^9$   $F^{13}$

$B^b_{6/9}$   $B^b_{MA}7$   $D_{MI}7$   $D^b7$   $C_{MI}7$   $F^7$

$C_{MI}7$   $F^9$   $B^b_6$   $D^b0$   $C_{MI}7$   $F^7$

2.  $B^b_9$   $E^b_{MA}7$

$(F_{MI}7 \quad B^b_9)$   
 $B^b_{MA}7$   $B^b_{MA}7$   $F^7$   $B^b_{MA}7$   $B^b_6$

$B^b_6$   $C^7$   $C_{MI}^9$   $F^{13}$   $B^b_{6/9}$

2. B<sup>b</sup>9 E<sup>b</sup>MA<sup>7</sup>

(Fmi<sup>7</sup> B<sup>b</sup>9)

B<sup>b</sup>MA<sup>7</sup> B<sup>b</sup>MA<sup>7</sup> F<sup>7</sup> B<sup>b</sup>MA<sup>7</sup> B<sup>b</sup>6

B<sup>b</sup>6 C<sup>7</sup> Cmi<sup>9</sup> F<sup>13</sup> B<sup>b</sup>6/9

# The Touch Of Your Lips

R. Noble

B<sup>b</sup>MA<sup>7</sup> F+<sup>7</sup> B<sup>b</sup>6 Cmi<sup>7</sup> F+<sup>7</sup>

(B<sup>b</sup>MA<sup>7</sup> Gmi<sup>7</sup>) (Dmi<sup>7</sup> F+<sup>7</sup>) (B<sup>b</sup>6 G+<sup>7</sup>)

B<sup>b</sup>MA<sup>7</sup> Dmi<sup>7</sup>(b5) G<sup>7</sup>(b9) G<sup>7</sup>

(B<sup>b</sup>MA<sup>7</sup> Cmi<sup>7</sup> C#<sup>o</sup>) (B<sup>b</sup>/D C<sup>13</sup>/E E<sup>b</sup>9(b10))  
 (B<sup>b</sup>MA<sup>7</sup> Gmi<sup>7</sup> /F) (E<sup>b</sup>mi<sup>7</sup>(b5) E<sup>b</sup>9(b10))

1. Cmi<sup>7</sup>(b5) F<sup>7</sup> B<sup>b</sup>6 E<sup>b</sup>mi<sup>7</sup>(b5) A<sup>7</sup>(b9)

(F<sup>7</sup> /E<sup>b</sup>) (Dmi<sup>7</sup> Gmi<sup>7</sup> /F)

DMA<sup>7</sup> Bmi<sup>7</sup> E<sup>b</sup>mi<sup>7</sup> A<sup>7</sup> DMA<sup>7</sup> F<sup>7</sup> F<sup>7</sup>sus

(Dmi<sup>7</sup> G<sup>9</sup>) (C<sup>13</sup> F<sup>7</sup>sus)

2. Cmi<sup>7</sup>(b5) F<sup>7</sup>(b9) B<sup>b</sup>6 Gmi<sup>7</sup>

(C<sup>#</sup> /B<sup>b</sup> A<sup>#</sup> D<sup>7</sup>(b9)) (Gmi<sup>7</sup> /F) (E<sup>#</sup> B<sup>b</sup>/F)

C<sup>9</sup> F<sup>13</sup>sus F<sup>7</sup> B<sup>b</sup>6

(Cmi<sup>9</sup>)

Tricotism

U. Peterson

♩ CMA7 D7(#11)

F7 F#0 1. CMA7/G A7(b9) D7(#9) G7

2. CMA7/G A7(b9) DMI7 G7 CMA7 Ab7

Ab7 CMA7 FMA7 BMI7(b5) E7 AMI AMI(MA7)/G#

AMI7/G D7(#9) DMI7 G7 CMA7

CMA7 D7(#11) F7 F#0

CMA7/G A7(b9) DMI7 G7 CMA7 G+7

D. S. al CODA

⊙ CMA7 A7(#9) DMI7 G7(b9) CMA7 A7(#9) DMI7 G7 CMA7

## Triste

A. C. Jobim

$B^b MA^7$   $G^b MA^{7(b5)}$   
 $B^b MA^7$   $D MI^7$   $G^7$   
 $C MI^7$   $B^b$   $A MI^{7(b5)}$   $D^7$   $G MI^7$   $A+^{7(\#9)}$   
 $D MA^7$   $A^{13}$   $D MA^7$   $G^7$   $C MI^7$   $F^7$   
 $B^b MA^7$   $B^b MI^7$   $B^b MI^6$   
 $B^b MA^7$   $F MI^7$   $B^b 7$   
 $E^b MA^7$   $E^b MI^6$   $D MI^7$   $D^b 0$   
 $C MI^7$   $F^9_{sus}$   $F^{7(b9)}$   $B^b MI^7$   $B^b MI^6$   $B^b MI^7$   $B^b MI^6$

## Two Sleepy People

F. Loesser - H. Carmichael

$E^b$   $G_{MI}^7$   $F_{MI}^7$   $B^b_{13}$   $E^b$   $C^7$   $F_{MI}^7$   $B^b_9$   
 (G<sup>b0</sup>) (E<sup>0</sup>)

$G_{MI}^7$   $C^7$   $F_{MI}^7$   $D^b_{9(\#11)}$  1.  $G_{MI}^7$   $C_{MI}^7$   $F_{MI}^7$   $B^b_{9(\#11)}$   $B^b_7$   
 ( $E^b_{MI}^7$ ) ( $A^b_{MI}^6$ )

$G_{MI}^7$   $C^+_7$   $F_{MI}^7$   $B^b_7$   $E^b$   $B^b_{MI}^{11}$   $A^7$   $A^b$   $B^b_9$   $E^b$   $C_{MI}^7$   
 ( $F^7$ ) ( $E^b$ ) ( $F_{MI}^7$ ) ( $E^b$   $B^b_7$   $E^b$ )

$D^b$   $G^7$   $C_{MI}^7$   $B^b$   $A^b_{MI}^7$   $B^b_7$   $E^b$   $B^b_7$   $E^b/B^b$   $B^0$   $C_{MI}^7$   
 ( $C_{MI}^7$ ) ( $F_{MI}^7$ )

$C_{MI}^{11}$   $F^7$   $F_{MI}^7$   $B^b_7$   $E^b$   $G_{MI}^7$   $F_{MI}^7$   $B^b_{13}$   
 ( $F^9_{sus}$ ) ( $F^7$ ) ( $B^b_9_{sus}$   $B^b_7$ ) ( $G^b_0$ )

$E^b$   $C^7$   $F_{MI}^7$   $B^b_9$   $G_{MI}^7$   $C^7$   
 ( $E^0$ ) ( $E_{MI}^7$ )

$F_{MI}^7$   $D^b_{9(\#11)}$   $G_{MI}^7$   $C^+_7$   $F_{MI}^7$   $B^b_7$   $E^b$   
 ( $A^b_{MI}^6$ ) ( $F^7$ )

# Upper Manhattan Medical Group

B. Strayhorn

$\text{F}_{\text{MI}}^7(\text{b}5)$        $\text{B}^{\flat}7(\text{b}9)$        $\text{E}^{\flat}\text{MI}^7$        $\text{A}^{\flat}7$

$\text{D}^{\flat}0$        $\text{D}^{\flat}6$       1.  $\text{D}^{\flat}\text{MA}^7$        $\text{D}^{\flat}\text{MI}^7$        $\text{G}^{\flat}7$

2.  $\text{D}^{\flat}\text{MA}^7$        $\text{A}^{\flat}\text{MI}^7$        $\text{D}^{\flat}7$        $\text{A}^{\flat}\text{MI}^7$        $\text{D}^{\flat}7$        $\text{GM}^7(\text{b}5)$

$\text{C}^7(\text{b}9)$        $\text{FM}^7$        $\text{A}^{\flat}\text{MI}^7(\text{b}5)$

$\text{D}^{\flat}7(\text{b}9)$        $\text{G}^{\flat}\text{MI}^7$        $\text{A}^{\flat}7$        $\text{FM}^7(\text{b}5)$

$\text{B}^{\flat}7(\text{b}9)$        $\text{E}^{\flat}\text{MI}^7$        $\text{A}^{\flat}7$        $\text{D}^{\flat}0$

$\text{D}^{\flat}6$        $\text{D}^{\flat}0$        $\text{D}^{\flat}6$        $\emptyset$

$(\text{D}^{\flat}5/\text{A}^{\flat})$        $(\text{A}^7/\text{G})$        $(\text{D}^{\flat}6/\text{A}^{\flat})$       D. S. al CODA

$\emptyset$        $\text{D}^{\flat}0$        $\text{D}^{\flat}6$        $\text{D}^{\flat}0$        $\text{D}^{\flat}6$

CODA       $(\text{A}^7/\text{G})$        $(\text{D}^{\flat}6/\text{A}^{\flat})$        $(\text{A}^7/\text{G})$        $(\text{D}^{\flat}6/\text{A}^{\flat})$

## Undecided

C. Shavers

C<sup>6</sup> F<sup>9</sup>

D<sup>9</sup> G<sup>9</sup><sub>sus</sub> A<sup>b9</sup> G<sup>9</sup> 1. C<sup>6</sup> A<sup>7(#9)</sup> D<sub>M7</sub> G<sup>7</sup> 2. C<sup>6</sup>

G<sub>M7</sub> C<sup>7</sup> G<sub>M7</sub> C<sup>7</sup> F<sup>6</sup>

A<sub>M7</sub> D<sup>7</sup> A<sub>M7</sub> D<sup>7</sup> G<sup>7</sup> D<sub>M7</sub> G<sup>7</sup>

C<sup>6</sup> F<sup>9</sup>

D<sup>9</sup> G<sup>9</sup><sub>sus</sub> A<sup>b9</sup> G<sup>9</sup> C<sup>6</sup> (A<sup>13(b9)</sup> D<sub>M7</sub> G<sup>13(b9)</sup>)

Valse Hot

S. Rollins

$B^b_{MI^7}$   $E^b_7$   $A^b_{MA^7}$   $A^b_{MA^7}$   $E^b_{MI^7}$   $A^b_7$   $D^b_{MA^7}$   
 $D^b_{MA^7}$   $A^b_{MA^7}$   $C_{MI^7}$   $F_7$   $B^b_{MI^7}$   
 $E^b_7$   $A^b_{MA^7}$   $F_7(\#9)$   $B^b_{MI^7}$   $D^b_{MI^7}$   $C_{MI^7}$   
 $F_7(\#9)$   $B^b_{MI^7}$   $E^b_7$   $A^b_{MA^7}$   $(E^b_7)$

The Very Thought Of You

R. Noble

$E^b_{13}$   $A^b_{MA^7}$   $B^b_{MI^{11}}$   $E^b_{13}$   $A^b_6$   
 $B^b_{MI^7}$   $E^b_7$   $A^b_6$   $B^b_{MI^7}$   $B^0$   $A^b/C$   $B^b_{13}$   $B^b_{+9}$   
 $B^b_9$   $B^b_{MI^7}$   $A^b$   $G_{MI^7(\#5)}$   $C_{+7(\#9)}$   $F_{MI^7}$   $E^b$   
 1.  $D_{MI^7(\#5)}$   $G_7$   $C_{MI^7}$   $F_{MI^7(\#5)}$   $B^b_{13} \text{ sus}$   $B^b_7$   $B^b_{MI^7}$   $E^b_9 \text{ sus}$   $E^b_{13}$   
 2.  $D^0$   $A^0$   $B^b_{MI^7}$   $A^0$   $B^b_{MI^7}$   $E^b_{13(\#9)}$   $A^b_6$

# Violets For Your Furs

M. Dennis

$G_{MI}^7$   $C^{7(\flat 9)}$   $F_{MA}^7$   $B^{\flat} M_I^7$   $C^{7(\flat 9)}$   $F_{MA}^7$   $D^{7(\flat 9)}$

$G_{MI}^7$   $C^{7(\flat 9)}$   $F_{MA}^7$   $A_{MI}^7$   $D^{7(\flat 9)}$   $G_{MI}^7$   $D^{7(\flat 9)}$

$G_{MI}^7$   $C^7$   $F_{MA}^7$   $D^{7(\flat 9)}$   $G_{MI}^7$   $C^{7(\flat 9)}$   $F_{MA}^7$   $D^{7(\flat 9)}$

$G_{MI}^7$   $C^{7(\flat 9)}$   $F_{MA}^7$   $D^{7(\flat 9)}$   $G^{7(\flat 5)}$   $G_{MI}^7$   $A^{\flat}$   $D^7$

$2. G_{MI}^7$   $B^{\flat} M_A^7$   $B^{\flat} M_I^6$   $E^{\flat 7}$

$F_{MA}^7$   $A_{MI}^7$   $D^7$   $B^{\flat} M_I^7$   $C^{7(\flat 9)}$

$F_{MA}^7$   $D^{7(\flat 9)}$   $G^7$   $C^{7(\flat 9)}$   $F_{MA}^7$   $(D^7)$

(C<sup>7</sup> A<sub>MI</sub><sup>7</sup> A<sup>b</sup>M<sub>I</sub><sup>7</sup>)  
 (E<sup>b</sup>7 C<sup>7</sup>)

Walkin'

Carpenter

Wee - Dot

J. J. Johnson - C. Parker

## Waltz For Debby

B. Evans

%  $A_{m7}$   $D_{m7}$   $G_{m7}$   $C^7$   $A^7/G$   $D^7/F\#$   $G^7/F$   
 $C^7/E$   $F^7/E\flat$   $B^{\flat}MA^7/D$   $G_{m7}^{(95)}/D^{\flat}$   $C^7$   $B^{\flat}$   $A_{m7}$   $D^7$   
 $G_{m7}$   $C^7$   $A_{m7}$   $D_{m7}$   $G_{m7}$   $C^7$   $A^7/C\#$   
 $D^7/C$   $G^7/B$   $C^7/B^{\flat}$   $A^7$   $D_{m7}$   $C$   $B^7$   $E^7$   $D$   
 $A_{m7}/C\#$   $B_{m7}$   $A_{m7}$   $A_{m7}/G\#$   $G_{m7}$   $C^7$   $A_{m7}$   
 $D^7$   $G_{m7}$   $A^7$   $D_{m7}$   $C_{m7}$   $B^{\flat}MA^7$   $A^7$   
 $D_{m7}$   $G^7$   $A^{\flat}MA^7$   $D^{\flat}MA^7$   $G_{m7}$   $C^7$   $A_{m7}$   
 $D_{m7}$   $G_{m7}$   $C^7$   $A^7/G$   $D^7/F\#$   $G^7/F$   $C^7/E$   
 $F^7/E\flat$   $B^{\flat}MA^7/D$   $G_{m7}^{(95)}/D^{\flat}$   $C^7$   $B^{\flat}$   $A_{m7}$   $D^7$   $B_{m7}$

E<sup>7</sup>      A<sub>M</sub><sup>7</sup>      F<sup>7</sup>      B<sup>b</sup><sub>M</sub>A<sup>7</sup>      A<sup>7</sup><sub>sus</sub>       $\emptyset$  D<sub>M</sub><sup>7</sup>      G<sup>7</sup><sub>sus</sub>

F<sub>M</sub>A<sup>7</sup>/C      A<sup>b0</sup>/C      G<sub>M</sub><sup>7</sup>/C      A<sup>b0</sup>/C      F<sub>M</sub>A<sup>7</sup>      A<sup>b0</sup>      G<sub>M</sub><sup>7</sup>      A<sup>b0</sup>

F<sub>M</sub>A<sup>7</sup>      A<sup>b0</sup>      G<sub>M</sub><sup>7</sup>      A<sup>b0</sup>      F<sub>M</sub>A<sup>7</sup>      A<sup>b0</sup>      G<sub>M</sub><sup>7</sup>      C<sup>7(9)</sup>

CHANGES:

A<sub>M</sub><sup>7</sup> D<sub>M</sub><sup>7</sup> G<sub>M</sub><sup>7</sup> C<sup>7</sup>      A<sup>7</sup> D<sup>7</sup> G<sup>7</sup> C<sup>7</sup>      F<sup>7</sup> B<sup>b6</sup> G<sub>M</sub><sup>7(9)</sup> C<sup>7</sup>      A<sub>M</sub><sup>7</sup> D<sup>7</sup> G<sub>M</sub><sup>7</sup> C<sup>7</sup>

A<sub>M</sub><sup>7</sup> D<sub>M</sub><sup>7</sup> G<sub>M</sub><sup>7</sup> C<sup>7</sup>      A<sup>7</sup> D<sup>7</sup> G<sup>7</sup> C<sup>7</sup>      A<sup>7</sup> D<sub>M</sub><sup>7</sup> B<sup>7</sup> E<sup>7</sup>      A<sub>M</sub>A<sup>7</sup>

G<sub>M</sub><sup>7</sup> C<sup>7</sup>      A<sub>M</sub><sup>7</sup> D<sup>7</sup>      G<sub>M</sub><sup>7</sup> A<sup>7</sup>      D<sub>M</sub><sup>7</sup> C<sub>M</sub><sup>7</sup>      B<sup>b</sup><sub>M</sub>A<sup>7</sup> A<sup>7</sup>      D<sub>M</sub><sup>7</sup> G<sup>7</sup>      A<sup>b</sup><sub>M</sub>A<sup>7</sup>      D<sup>b</sup><sub>M</sub>A<sup>7</sup>      G<sub>M</sub><sup>7</sup> C<sup>7</sup>

A<sub>M</sub><sup>7</sup> D<sub>M</sub><sup>7</sup> G<sub>M</sub><sup>7</sup> C<sup>7</sup>      A<sup>7</sup> D<sup>7</sup> G<sup>7</sup> C<sup>7</sup>      F<sup>7</sup> B<sup>b6</sup> G<sub>M</sub><sup>7(9)</sup> C<sup>7</sup>      A<sub>M</sub><sup>7</sup> D<sup>7</sup> B<sub>M</sub><sup>7</sup> E<sup>7</sup>

A<sub>M</sub><sup>7</sup> F<sup>7</sup>      B<sup>b</sup><sub>M</sub>A<sup>7</sup> A<sup>7</sup>      D<sub>M</sub><sup>7</sup>      G<sup>7</sup> A<sup>b0</sup>      A<sub>M</sub><sup>7</sup> A<sup>b0</sup>      G<sub>M</sub><sup>7</sup> C<sup>7</sup>      F<sup>6</sup> D<sub>M</sub><sup>7</sup>      G<sub>M</sub><sup>7</sup> C<sup>7</sup>

after solos - D. C. at CODA

$\emptyset$  D<sub>M</sub><sup>7</sup>      G<sup>7</sup>      G<sup>#0</sup>      A<sub>M</sub><sup>7</sup>/C      A<sup>b0</sup>/C      G<sub>M</sub><sup>7</sup>/C

CODA

1. C<sup>7</sup>      2. A<sup>b0</sup>/C      3. C<sup>7(9)</sup>      G<sup>b</sup><sub>M</sub>A<sup>7</sup>      A<sub>M</sub>A<sup>7</sup> G<sub>M</sub>A<sup>7</sup> C<sup>7(9)</sup>      F<sub>M</sub>A<sup>7</sup>

# Watch What Happens

M. Legrand

$\% E^{\flat}MA^7$   $F^9$

$FMI^9$   $B^{\flat 13}$   $E^{\flat}MA^7$   $EMA^7$   $FMA^7$   $EMA^7$

$E^{\flat}MA^7$   $EMA^7$   $FMA^7$   $F^{\sharp}MA^7$   $GMA^7$   $G^6$

$GMI^7$   $C^7$   $FMA^7$   $F^6$

$FMI^7$   $B^{\flat 7}$   $E^{\flat}MA^7$   $F^9$

$F^9$   $FMA^9$   $B^{\flat 13}$   $E^{\flat 6}$

$E^6$   $D^6$   $E^{\flat 6}$   $\emptyset$   $E^6$   $D^6$   $E^{\flat 6}$   $FMI^7$   $B^{\flat 7}$

$E^6$   $D^6$   $E^{\flat 6}$   $E^6$   $D^6$   $E^{\flat 6}$   $E^{\flat}MA^7$

**CODA**

Wave

A. C. Jobim

$Dm7$   $G^{13}$ 
 $Dm7$   $G^{13}$

$Dm7$   $G^{13}$ 
 $Dm7$   $G^{13}$

$Dm7$   $B^b0$ 
 $Am7$   $D7(b9)$

$Gm7$   $Gm6$ 
 $F\#^{13}$   $F\#+7$   $B^9sus$   $B7(b9)$

$E^9$ 
 $B^b7$   $A^7$   $Dm7$   $G^{13}$ 
1.  $Dm7$   $G^{13}$

2.  $Dm7$   $G^{13}$   $Gm7$ 
 $C^7$   $Fm7$

$Fm7$   $B^b7$ 
 $E^bm7$   $Em7(b5)$   $A+^9$

$Dm7$   $B^b0$ 
 $Am7$   $D7(b9)$

$Gm7$   $Gm6$ 
 $F\#^{13}$   $F\#+7$   $B^9sus$   $B7(b9)$

$E^9$ 
 $B^b7$   $A^7$   $Dm7$   $G^{13}$   $Dm7$   $G^{13}$

# Watermelon Man

H. Hancock

# Weaver Of Dreams

D. Young

# The Way You Look Tonight

J. Kern

$E^b_{MA7}$   $C_{MI7}$   $F_{MI7}$   $B^b7$   $E^b_{MA7}$   $D^b_{13}$   
 $(G_{MI7})$   
 $C^7$   $F_{MI7}$   $B^b7$   $B^b_{MI7}$   $E^b7$   
 $(A^{7(910)})$   
 $A^b_{MA7}$   $G_{MI7}$   $G^b7$   $F_{MI7}$   $B^b7$   $E^b6$   $C_{MI7}$   $F_{MI7}$   $B^b7$   $G_{MI7}$   $C_{MI7}$   
 $(E^7)$   $(E^b_{MA7} G^b0)$   
 1.  $F_{MI7}$   $B^b7$  2.  $F_{MI7}$   $B^b7$   $A^b$   $G^b_{MA7}$   $E^b7$   $A^b_{MI7}$   
 $(A^b_{MI7} D^b7)$   $(G^0)$   
 $D^b7$   $G^b_{MA7}$   $E^b_{MI7}$   $A^b_{MI7}$   $D^b7$   
 $(D^b7 C^b0)$   $(B^b_{MI7})$   $(A^0)$   $(D^b7 C^b0)$   
 $G^b_{MA7}$   $G^0$   $A^b_{MI7}$   $D^b7$   $G^b_{MA7}$   
 $(B^b_{MI7})$   $(A^7)$   
 $C^b_{MA7}$   $F_{MI7}$   $B^b7$   $E^b_{MA7}$   $C_{MI7}$   
 $(E^b_{MI9} C^9)$   $(E^{7(910)})$   
 $F_{MI7}$   $B^b7$   $E^b_{MA7}$   $D^b_{13}$   $C^7$   $F_{MI7}$   
 $(G_{MI7})$   
 $B^b7$   $B^b_{MI7}$   $E^b7$   $A^b_{MA7}$   $G_{MI7}$   $G^b7$   $F_{MI7}$   $B^b7$   $E^b6$   $C_{MI7}$   $F_{MI7}$   $B^b7$   
 $(A^{7(910)})$   $(E^7)$   $(Instr.)$   
 $G_{MI7}$   $C_{MI7}$   $F_{MI7}$   $B^b7$   $F_{MI7}/A^b$   $G_{MI7}$   $G^b7$   $F_{MI7}$   $B^b7$   $E^b6$   $E^{(95)}$   $E^b6$   
 $(E^7)$

## We'll Be Together Again

C. Fisher

G<sup>7</sup> C<sup>6</sup> A<sup>b9</sup> D<sub>M</sub><sup>7</sup> G<sup>7</sup> A<sub>M</sub><sup>7</sup><sub>3</sub> D<sup>9(#11)</sup>

B<sup>b</sup><sub>M</sub><sup>7</sup><sub>3</sub> E<sup>b7</sup> A<sup>b</sup><sub>M</sub><sup>7</sup> 1. D<sub>M</sub><sup>7(♭5)</sup><sub>3</sub> A<sup>b9</sup> G<sup>13</sup><sub>SUS</sub> G<sup>13</sup>

2. D<sub>M</sub><sup>7(♭5)</sup><sub>3</sub> G<sup>13</sup><sub>3</sub> C<sup>6</sup> D<sub>M</sub><sup>7(♭5)</sup><sub>3</sub> G<sup>+</sup><sub>7(♯9)</sub> C<sub>M</sub><sup>6</sup> A<sub>M</sub><sup>7(♭5)</sup> F<sub>M</sub><sup>7</sup><sub>3</sub> B<sup>b</sup><sub>7(♭9)</sub>

E<sup>b</sup><sub>M</sub><sup>7</sup> D<sub>M</sub><sup>7(♭5)</sup><sub>3</sub> G<sup>7</sup><sub>3</sub> C<sub>M</sub><sup>7</sup> / B<sup>b</sup> A<sub>M</sub><sup>7(♭5)</sup><sub>3</sub> A<sup>b</sup><sub>13</sub>

(C<sub>M</sub><sup>6</sup>) (A<sup>b</sup><sub>13(♯11)</sub> G<sup>7</sup>) (G<sup>b</sup><sub>13</sub> F<sup>7</sup>) (D<sup>7(♭5)</sup> A<sup>b</sup><sub>13</sub>)

G<sup>9</sup><sub>SUS</sub> G<sup>13</sup> C<sup>6</sup> A<sup>b9</sup> D<sub>M</sub><sup>7</sup> G<sup>7</sup> A<sub>M</sub><sup>7(MA7)</sup><sub>3</sub> A<sub>M</sub><sup>7</sup><sub>3</sub>

D<sup>9(#11)</sup> B<sup>b</sup><sub>M</sub><sup>7</sup><sub>3</sub> E<sup>b7</sup> A<sup>b</sup><sub>M</sub><sup>7</sup> D<sub>M</sub><sup>7(♭5)</sup><sub>3</sub> G<sup>13</sup><sub>3</sub> C<sup>6</sup>

# What Am I Here For

D. Ellington

CMA<sup>7</sup> A<sup>7</sup>/C<sup>#</sup> DM<sup>7</sup> G<sup>7</sup>(#11)

CMA<sup>7</sup> A<sup>7</sup>/C<sup>#</sup> DM<sup>7</sup> G<sup>7</sup>(#11)

1. GM<sup>7</sup> F<sup>#7</sup> FMA<sup>7</sup> B<sup>9</sup> E<sup>7</sup>

AM<sup>7</sup> D<sup>7</sup> DM<sup>7</sup> G<sup>7</sup>(9)

2. GM<sup>7</sup> D<sup>b</sup>M<sup>7</sup> G<sup>b7</sup> FMA<sup>7</sup> E<sup>7</sup>

CMA<sup>7</sup> A<sup>7</sup>/C<sup>#</sup> DM<sup>7</sup> G<sup>7</sup> CMA<sup>7</sup>

## Well You Needn't

T. Monk

F<sup>6</sup> G<sup>b6</sup> F<sup>6</sup> G<sup>b6</sup>  
 F<sup>6</sup> G<sup>b6</sup> 1. F<sup>6</sup>  
 2. F<sup>6</sup> G<sup>7</sup>  
 A<sup>b7</sup> A<sup>7</sup> B<sup>b7</sup> B<sup>7</sup> B<sup>b7</sup>  
 A<sup>7</sup> A<sup>b7</sup> G<sup>7</sup> G<sup>b7</sup>(#11) F<sup>6</sup> G<sup>b6</sup>  
 F<sup>6</sup> G<sup>b6</sup> F<sup>6</sup>  
 G<sup>b6</sup> F<sup>6</sup>

# What A Difference A Day Made

M. Greuer

Chord annotations and fingering markings include:

- Staff 1:  $G_{MI}^7$ ,  $C^9_{sus}$ ,  $C^7$ ,  $F_{MA}^7$ ,  $F^6$ ,  $(B^{b9})$
- Staff 2:  $F^6/A$ ,  $A^{b0}$ ,  $G_{MI}^7$ ,  $C^9_{sus}$ ,  $C^7$
- Staff 3:  $1. F_{MA}^7$ ,  $Em^7$ ,  $A^7$ ,  $(Em^7 A^7)$ ,  $(Em^7 A^7)$
- Staff 4:  $D_{MI}^7$ ,  $G^7$ ,  $D_{MI}^7$ ,  $G^7$ ,  $(D_{MI}^7 G^7)$
- Staff 5:  $G_{MI}^7$ ,  $C^7$ ,  $2. F^9$ ,  $C_{MI}^7$ ,  $F^7$ ,  $(C^7_{sus})$
- Staff 6:  $B^b_{MA}^7$ ,  $E^{b9(\#11)}$ ,  $A_{MI}^7$ ,  $A^{b0}$ ,  $(F_{MA}^7 G_{MI}^7)$ ,  $(A_{MI}^7 A^{b0})$
- Staff 7:  $G_{MI}^7$ ,  $C^7$ ,  $F^6$ ,  $(G_{MI}^7 F^6/A)$ ,  $A^{b0}$

## What Are You Doing For The Rest Of Your Life

M. Legrand

$A_{mi}^7$  /G  $F^6$   $E^7$

$A_{mi}$   $A_{mi}^{(MA7)}/G\#$   $A_{mi}^7/G$   $F\#_{mi}^{7(05)}$   $F_{MA}^7$

$D_{mi}$   $D_{mi}^{7(MA7)}/C\#$   $D_{mi}^7/C$   $B_{mi}^{7(05)}$  1.  $E^9_{sus}$   $E^7$

2.  $A_{MA}^7$   $B_{mi}^7$   $E^7$   $A_{MA}^7$   $F\#_{mi}^7$

$B_{mi}^7$   $E^7$   $A_{MA}^7$   $A^b_{mi}^7$   $D^b_{7(09)}$   $G^b_{MA}^7$

$G_{mi}^7$   $C^{7(09)}$   $F_{MA}^7$   $A_{mi}$   $A_{mi}^{(MA7)}/G\#$   $A_{mi}^7/G$   $F\#_{mi}^{7(05)}$

$F_{MA}^7$   $D_{mi}$   $D_{mi}^{7(MA7)}/C\#$   $D_{mi}^7/C$   $B_{mi}^{7(05)}$

$E^9_{sus}$   $E^7$   $F^6$   $D_{mi}^6$   $E^7$   $F_{MA}^7$

$F^{7(05)}$   $A_{mi}/E$   $E^9_{sus}$   $E^7$   $A_{mi}^7$

# What Is There To Say

U. Duke

$E^b_{MA7}$   $C_{M7}$   $F_{MI9}$   $B^b_{7(9)}$   $E^b_{MA7}$   $G_{M7}$   $C^7$   $F_{MI9}$   $B^b_7$

$(F_{MI9}$   $B^b_7$   $A^b_0)$   $(E^b/G$   $C^7)$   $(F_{MI7}$   $B^b_7/A^b_0)$

$E^b_6$   $C_{M7}$   $F_{MI7}$   $B^b_{7sus}$  1.  $E^b_{MA7}$   $C_{M7}$   $F_{MI7}$   $B^b_7$

$(E^b_6$   $C^7)$   $(A^b_{MI7}$   $B^b_7)$

2.  $E^b$   $F_{MI7}$   $F^{\#0}$   $E^b/G$   $F^{\#0}$   $F_{MI7}$   $F^{\#0}$   $E^b/G$   $F^{\#0}$

$F_{MI7}$   $F^{\#0}$   $E^b/G$   $A^{\#7}$   $D^7$   $G_{MI7}$   $D^7(b5)$   $C^7(b9)$   $G^{\#7} C^+7(b9)$

$(F_{MI7}$   $B^b_9sus)$   $(E^b_6$   $A^{\#7}$   $D^7(b9))$   $(G_{MI7}$   $A^{\#7}$   $D^7)$   $(G_{MI7}$   $C^7)$

$F_{MI7}$   $B^b_+7(b9)$   $E^9$   $E^b_{MA7}$   $C_{M7}$   $F_{MI9}$   $B^b_7(b9)$

$(F^7(b9))$   $(F_{MI9}$   $B^b_7$   $A^b_0)$

$E^b_{MA7}$   $C_{M7}$   $G^b_{13}$   $F^{13}$   $F^{\#0}$   $E^b_6/G$   $C_{M7}$  3

$(C^7)$

$F_{MI7}$   $B^b_{7sus}$   $E^b_{MA7}$   $(C_{M7}$   $F_{MI7}$   $B^b_7)$

## What's New

B. Haggart

$G_+^{7(b9)}$   $C^6$   $B^b_{MI^7}$   $E^b7$   $A^b_{MA^7}$

( $D^b9$ ) 3

$D^b/G$   $G^{7(b5)}$   $C_{MI^7}$   $A^b$   $D^b$   $G_+^7$   $C^6$

( $C_{MI^7}$   $E^b7/B^b$ ) ( $A^b_{MA^7}$   $G_+^7$ )

1.  $D_{MI^7}$   $G_+^{7(b9)}$  2.  $G_{MI^7}$   $C_+^{7(b9)}$   $F^6$   $E^b_{MI^7}$   $A^b7$

( $D^b9$ ) ( $G^b9$ ) 3

$D^b_{MA^7}$   $G^b/C$   $C^{7(b5)}$   $F_{MI^7}$   $D^b$   $G^b$   $C_+^7$

( $F_{MI^7}$   $A^b7/E^b$ ) ( $D^b_{MA^7}$   $C_+^7$ )

$F_{MI^7}$   $D^b$   $G_+^{7(b9)}$   $C^6$   $B^b_{MI^7}$   $A^7$

( $D^b9$ ) 3 3

$A^b_{MA^7}$   $D^b/G$   $G^{7(b5)}$   $C_{MI^7}$   $A^b$

( $C_{MI^7}$   $E^b7/B^b$ )

$D^b$   $G_+^7$   $C^6$  ( $A_{MI^7}$   $D_{MI^7}$   $G_+^7$ )

( $A^b_{MA^7}$   $G_+^7$ )

## What Is Thing Called Love

C. Porter

GMI<sup>7(b5)</sup> C<sup>7(b9)</sup> FMI<sup>7</sup> FMI<sup>6</sup>  
 (G<sup>#9</sup>/C)

DMI<sup>7(b5)</sup> G<sup>7(b9)</sup> D<sup>b9</sup> CM<sup>7</sup> C<sup>6</sup>

GMI<sup>7(b5)</sup> C<sup>7(b9)</sup> FMI<sup>7</sup> FMI<sup>6</sup>  
 (G<sup>#9</sup>/C)

DMI<sup>7(b5)</sup> G<sup>7(b9)</sup> D<sup>b9</sup> C<sup>6</sup>

CM<sup>7</sup> F<sup>7(b9)</sup> B<sup>b</sup>MA<sup>7</sup> B<sup>b6</sup>  
 (F<sup>9</sup>sus) (B<sup>7</sup>)

A<sup>b7</sup> D<sup>7(b9)</sup> G<sup>7</sup>sus G<sup>7(#9)</sup>  
 (D<sup>MI</sup><sup>7</sup>)

GMI<sup>7(b5)</sup> C<sup>7(b9)</sup> FMI<sup>7</sup> FMI<sup>6</sup>  
 (G<sup>#9</sup>/C)

DMI<sup>7(b5)</sup> D<sup>b9(#11)</sup> C<sup>6</sup>

# When I Fall In Love

J. Young

$E^b_{MA^7}$   $C^+_{7(\#9)}$   $F_{MI^7}$   $B^b_{7sus}$   $E^b_{MA^7}$   $C^+_{7(\#9)}$   $F_{MI^7}$   $B^b_7$   
 (  $E^b_{MA^7}$   $A^b_9$   $G^+_{7(\#9)}$   $C^+_{7(\#9)}$  ) (  $B^b_{9(\#11)}$   $B^b_{7sus}$  )  
 $E^b_{MA^7}$   $D^+_{7(\#9)}$   $D^b_9$   $C^+_{7(\#9)}$   $F^7$   $B^9_{(\#11)}$   $B^b_9$  | 1.  $E^b_{MA^7}$   $A^7_{(\#5)}$   
 (  $F^{13}$   $F^+_{7(\#9)}$  ) (  $B^b_{9sus}$   $B^b_{7(\#9)}$  ) (  $E^b_{MA^7}$   $C^+_{7(\#9)}$  )  
 $A^b_{MA^7}$   $D^b_7$   $E^b_{MA^7}$   $D^+_{7(\#9)}$   $D^b_{13(\#11)}$   $C^9$   $F_{MI^7}$   
 (  $F_{MI^9}$   $B^b_{7sus}$  ) (  $F_{MI^7}$   $A^b_{13}$  )  
 $D^b_7$   $C^7$   $F_{MI^7}$   $B^b_9sus$   $E^7_{(\#11)}$  | 2.  $E^b_{MA^7}$   $A^7_{(\#5)}$   $A^b_{MA^7}$   $A^8$   $D^7$   
 (  $G^{13(\#9)}$   $C^+_{7(\#9)}$  )  
 $G_{MI^7}$   $C^+_{7(\#9)}$   $F_{MI^7}$   $D^b_9$   $E^b_{MA^7}$   $C^+_{7(\#9)}$   $F_{MI^7}$   $B^b_7$   $E^b$   
 (  $E^b/B^b$   $C^+_{7/B^b}$  ) (  $B^b_{7sus}$   $B^b_{7(\#9)}$  )

# When Lights Are Low

B. Carter

$\% F_{MA^7}$   $G_{MI^7}$   $A_{MI^7}$   $G_{MI^7}$   $F_{MA^7}$   $G_{MI^7}$   $A_{MI^7}$   $D^7$   
 $G_{MI^7}$   $E^b_{9(\#11)}$   $D^7$   $G^7$   $C^7$  | 1. FINE  $F_{MA^7}$   $C^7$  | 2.  $C_{MI^7}$   $F^7$   
 (  $G_{MI^{11}}$   $G_{MI^9}$  ) (  $A^7$   $D^7$  )  
 $B^b_{MI^7}$   $E^b_7$   $A^b_{MA^7}$   $C^{\#}_{MI^7}$   $F^{\#}_7$   $B_{MA^7}$   
 $E_{MI^7}$   $A^7$   $D_{MA^7}$   $D_{MI^7}$   $G^7$   $G_{MI^7}$   $C^7$

D. C. at FINE

# When Sunny Gets Blue

M. Fisher - J. Segal

$\% \text{GMi}^9_3$  C<sup>7</sup> F<sup>7</sup> B<sup>b</sup>Mi<sup>7</sup> E<sup>b</sup>7 C<sup>7</sup>(<sup>b</sup>9) FMA<sup>7</sup> B<sup>b</sup> B<sup>b</sup>Mi<sup>6</sup>

AMi<sup>7</sup> D<sup>7</sup> /C B<sup>b</sup> B<sup>b</sup>Mi<sup>7</sup> E<sup>b</sup>7 F/A A<sup>b</sup>Mi<sup>7</sup> D<sup>b</sup>7 GMi<sup>7</sup> C<sup>7</sup> B<sup>b</sup>7

1. A<sup>7</sup> D<sup>7</sup> 2. Emi<sup>7</sup> A<sup>7</sup> DMa<sup>7</sup> Emi<sup>7</sup> G<sup>7</sup> F#Mi<sup>7</sup> F#<sup>7</sup>(#9)/A# Bmi<sup>7</sup> B<sup>7</sup>

Emi<sup>7</sup> A<sup>7</sup>sus A<sup>7</sup> DMa<sup>7</sup> E<sup>b</sup>9(#11) Dmi<sup>7</sup> G<sup>7</sup> /F Emi<sup>7</sup> E<sup>7</sup>(#9) AMi<sup>7</sup>

Dmi<sup>7</sup> G<sup>7</sup>sus G<sup>7</sup> GMi<sup>7</sup> C<sup>7</sup> D<sup>7</sup> GMi<sup>9</sup><sub>3</sub> C<sup>7</sup> F<sup>7</sup> B<sup>b</sup>Mi<sup>7</sup> E<sup>b</sup>7 C<sup>7</sup>(<sup>b</sup>9)

FMA<sup>7</sup> B<sup>b</sup> B<sup>b</sup>Mi<sup>6</sup> AMi<sup>7</sup> D<sup>7</sup> /C B<sup>b</sup> B<sup>b</sup>Mi<sup>7</sup> E<sup>b</sup>7 F/A A<sup>b</sup>Mi<sup>7</sup> D<sup>b</sup>7

GMi<sup>7</sup> C<sup>+</sup>7(#9)<sub>3</sub> FMA<sup>9</sup>  $\emptyset$   $\emptyset$  GMi<sup>7</sup> G<sup>b</sup>7<sub>3</sub> FMA<sup>9</sup>

D. S. al CODA

## When Your Lover Has Gone

E. A. Swan

$GMA^7$   $G^6$   $C^9(\#11)$   $C^9$   $A^{13}$   
 $A^{13}$   $F^9(\#11)$   $F^9$   $GMA^7$   $B_+^{7(9)}$  | 1.  $EMi^7$   $A^9$   
 $B^b0$   $BMi^7$   $E^7$   $AMi^7$   $D^7$   $GMA^7$   $E^7$   $AMi^7$   $D^7$  | 2.  $EMi^7$   $CMi^6/E^b$   
 $(C\#^{\#} F\#^{7(9)})$   $(Bmi^7 B^b9 A^9)$   $(A^b9\#11)$   $(A^b9\#11)$   
 $G/D$   $CMi^9$   $CMi^6$   $B^7$   $Bmi^{11}$   $E_+^7$   $AMi^7$   $E^b9$   $D_+^{7(9)}$   $G^6$   $(AMi^7 D^7)$   
 $(B^b9\#11)$

## When You Wish Upon A Star

Washington - L. Harline

$CMa^7$   $A_+^{7(9)}$   $Dmi$   $Dmi^7$   $G^7$   $C^0$   $C$   $C/E$   $E^b0$   
 $(Cma^7 C\#^0)$   $(G^7 B_+^{7(9)})$   $(Emi^7 A^7)$   
 $Dmi^7$   $G^9$   $F^0$  | 1.  $EMi^7$   $AMi^7$   $D^7$   $G^7$  | 2.  $C^6$   $Dmi^7$   $G^{13(9)}$   
 $CMa^7$   $C^6$   $Dmi^7$   $G^{7(9)}$   $C^0$   $CMa^7$   $Ami$   $AMi^7$   $D^9(\#11)$   $D^9$   
 $Dmi^{7(9)}$   $G^7$   $Dmi^7$   $G^{7(9)}$   $CMa^7$   $A_+^{7(9)}$   $Dmi$   $Dmi^7$   $G^7$   
 $(Cma^7 C\#^0)$   $(G^7 B_+^{7(9)})$   
 $C^0$   $C$   $C/E$   $E^b0$   $Dmi^7$   $(A^7)$   $Dmi^7$   $G^{7(9)}$   $C^6$   
 $(Emi^7 A^7)$

# Where Are You

J. Mc Hugh

$A^b_{MA7}$   $D^b_{MI9}$   $C_{MI7}$   $B^0$   $B^b_{MI7}$   $E^b_{7sus}$   $E^b7$   $A^b_{MA7}$   $D^b_{MA9}$   $G^B$   $G^b7$

$F_{MI7}$   $B^b7$   $A^b/E^b$   $F_{MI7}$  | 1.  $B^b_{MI7}$   $E^b7$   $C_{MI7}$   $F7$   $B^b_{MI7}$   $E^b7$

2.  $B^b_{MI7}$   $E^b7$   $A^b6$   $E^b_{MI7}$   $D7$   $D^b_{MA7}$   $B^b_{MI7}$   $G_{MI7(\phi5)}$   $C7$

$F_{MI7}$   $B^b_{MI7}$   $A7$   $A^b_{MA7}$   $F_{MI7}$   $E^b_{MI7}$   $A^b7$   $D^b_{MA7}$   $B^b_{MI7}$   $G_{MI7(\phi5)}$   $C7$

$F_{MI7}$   $B^b7$   $B^b_{MI7}$   $E^b7$   $A^b_{MA7}$   $D^b_{MI9}$   $C_{MI7}$   $B^0$

$B^b_{MI7}$   $E^b_{7sus}$   $E^b7$   $A^b_{MA7}$   $D^b_{MA7}$   $G^B$   $G^b7$   $F_{MI7}$   $B^b7$

$A^b/E^b$   $F_{MI7}$   $B^b_{MI7}$   $E^b7$   $A^b6$

# Where Or When

R. Rodgers

**B. TATUM:**  $A^b_{MA7}$   $A^b_6$   $A^b_{MA7}$   $A^b_{MA7}$   $A^b_7$

**C. BROWN:**  $(D^b_9(\#10))$   $(A^b_{MA7} E^b_{MI7} A^b_7)$

$D^b_{MA7}$   $A^b_7$   $D^b_{MA7}$   $D^7(\#9)$   $D^b_{MA7}$   $A^b_7_{SUS}$   $D^b_{MA7}$   $G^b_9$

$(D^b_{MA7} F_{MI7}/C)$   $(B^b_{MI7} A^b_{13})$   $(D^b_{MA7} F_{MI7}/C)$   $(B^b_{MI7} D^b_{MI7})$

1.  $A^b_{MA7}$   $F_{MI7}$   $B^b_{MI7}$   $E^b_7$  2.  $A^b_{MA7}$   $G_{MI7}^{7(\#5)}$   $C^7(\#9)$

$(C_{MI7} F^7)$   $(G^{\#} G^b_9(\#10))$

$F_{MI7}$   $F^7/A$   $B^b_{MI7}$   $D^b_{MA7}$   $C^7$   $G_{MI7}/D$   $E^b_9$   $C^7/E$

$(F_{MI7})$   $(B^b_{MI7})$   $(G_{MI7} C^7)$   $(G_{MI7} C^7)$

$F_{MI7}$   $F^7(\#5)$   $F^+_7$   $B^7(\#5)$   $B^b_7$   $E^9(\#10)$   $E^b_7$   $A^7(\#9)$

$(F_{MI7})$   $(B^b_{MI7})$   $(F_{MI7} B^b_7)$   $(B^b_{MI7} E^b_7)$

$A^b_{MA7}$   $A^b_6$   $A^b_{MA7}$   $A^b_{MA7}$   $A^b_7$

$(G^7 C^7)$   $(F_{MI7} A^b_7/E^b)$

$D^b_6$   $C_{MI7}^{7(\#5)}$   $F^7$   $B^b_{MI7}$   $C_{MI7}$   $F^7$

$(C^7 F^7)$   $(G^b_7 F^7)$

$D^b_{MI7}$   $A^7$   $A^b_6$   $(B^b_{MI7} E^b_7)$

$(E^b_7)$

## Will You Still Be Mine

M. Dennis

$\% B^b MA^7$   $G^7$   $CMI^7$   $F^7$   $B^b MA^7$   
 (D $MI^7$  G $^7$ )  
 (B $^0$ )

$G^7$   $CMI^7$   $F^7$   $D^7(\#9)$   $GMI^7$   $\emptyset$   
 (D $MI^7$  G $^7$ )  
 (B $^0$ ) (A $\#$  D $^7$ )

$C^{13}_{sus}$   $C^{13}$   $CMI^{7(\#5)}$   $F_+^{7(\#9)}$   $B^b MA^7$   $G^7$   $CMI^7$   $F^7$   
 (D $^b MI^7$  G $^b 7$ )

$B^b MA^7$   $G^7$   $CMI^7$   $F^7$   $D^7$   
 (D $MI^7$  G $^7$ )  
 (B $^0$ )

$D^9$   $GMI^7$

$C^{13}$   $GMI^9$   $C^{13}$   $CMI^{7(\#5)}$   $F_+^{7(\#9)}$   $B^b MA^7$   $FMI^7$   $B^b 7$   
 (D $^b MI^7$  G $^b 7$ ) (B $^b 9_{sus}$ ) (B $^b 7$ )

$E^b MA^7$   $A^b 9(\#11)$

$B^b MA^7$   $GMI^7$   $G^b 7$   $F^7$   
 (D $^b MI^7$  G $^b 9$ ) (C $MI^7$  F $^9$ ) D. C. al CODA

$\emptyset$   $C^{13}_{sus}$   $C^{13}$   $CMI^9$   $F^{13}$   $B^b MA^7$

CODA

# Whisper Not

B. Golson

$Cm^7 / B^b$   $A^\#$   $D^{7(b9)}$   $Gm^7 / F$   $Em^{7(b5)}$   $A^{7(b9)}$  3  
 $Dm^7$   $Bm^{7(b5)}$  1.  $Em^{7(b5)}$   $A^{7(b9)}$   $Dm^7$   $Em^7$   $Fm^7$   $G^{7(b9)}$   
 (Dm<sup>7</sup>/C) (B<sup>#</sup> B<sup>b7</sup> A<sup>7</sup>)  
 2.  $Em^{7(b5)}$   $A^{7(b9)}$   $Dm^7$   $Em^7$   $Fm^7$   $B^b7$   $\%$   $Am^{7(b5)}$  3  
 $D^{7(b9)}$   $Gm^7$  3 /  $F$  3  $Em^{7(b5)}$   
 $A^{7(b9)}$   $Dm^{7(b5)}$   $G^{7(b9)}$   $Cm^7 / B^b$   
 $A^\#$   $D^{7(b9)}$   $Gm^7 / F$   $Em^{7(b5)}$   $A^{7(b9)}$  3  $Dm^7$   $Bm^{7(b5)}$   
 (Dm<sup>7</sup>/C)  
 $Em^{7(b5)}$   $A^{7(b9)}$   $\emptyset$   $Dm^7 / C$   $A^b7$   $G^{7(b9)}$  AFTER ALL SOLOS PLAY:  
 (B<sup>#</sup> B<sup>b7</sup> A<sup>7</sup>) (TO SOLOS)  $Cm^7$  3 /  $B^b$   
 $Am^{7(b5)}$   $D^{7(b9)}$   $Gm^7$  3 /  $F$   $Em^{7(b5)}$   $A^{7(b9)}$   $Dm^7$   $Bm^{7(b5)}$   
 $Em^7$   $A^{7(b9)}$   $Dm^7$   $Em^7$  1.  $Fm^7$   $G^7$  3 2.  $Fm^7$   $B^b7$   
 $\emptyset$   $Dm^7$   
 CODA

U. S. at CODA

# Who Can I Turn To

Bricusse - Newly

$CMA^7$   $F^{13}$   $Emi^7$   $A^{7(b9)}$   $Dmi^7$   $G^7$   $Dmi^7$   $G^7$

$CMA^7$   $Dmi^7$   $Emi^7$   $FMA^7$   $Gmi^7$   $Gmi^7$   $C^9$

1.  $FMA^7$   $B^{13(b9)}$   $Emi^7$   $Ami^7$   $Gmi^7$   $C^7$

$FMA^7$   $F\#^{\#}$   $B^7(\#9)$   $Emi^7$   $A^7$   $Dmi^7$   $A^{b7(b5)}$   $G^7sus$   $G^7$

2.  $FMA^7$   $Bmi^7(b5)/E$   $E^7$   $Ami^7$   $D^7(b9)$   $E^b0$

$C/E$   $Ami^7$   $G^{13}sus$   $G^{13(b9)}$   $C^6$

# Willow Weep For Me

A. Ronnel

**Chords for first system:** G<sup>6</sup> C<sup>7</sup> G<sup>6</sup> C<sup>7</sup> G<sup>6</sup> G<sup>#0</sup> A<sup>M7</sup> B<sup>b0</sup>

**Chords for second system:** B<sup>M7</sup> E<sup>M7</sup> D<sup>M7</sup> D<sup>b7</sup> C<sup>7</sup> G<sup>7</sup> C<sup>7</sup> A<sup>#</sup> D<sup>7</sup>

**Chords for third system (first two measures):** 1. G<sup>6</sup> C<sup>9</sup> G<sup>6</sup> D<sup>+7</sup> 2. G<sup>6</sup> C<sup>9</sup> G<sup>6</sup> D<sup>b7</sup>

**Chords for fourth system:** C<sup>M7</sup> B<sup>b</sup> A<sup>#</sup> D<sup>7</sup> G<sup>M7</sup> G<sup>7</sup> G<sup>M7</sup> C<sup>7</sup> F<sup>M7</sup> B<sup>b7</sup>

**Chords for fifth system:** E<sup>bM7</sup> A<sup>b7</sup> D<sup>M7</sup> G<sup>7</sup> C<sup>M7</sup> B<sup>b</sup> A<sup>#</sup> D<sup>7</sup> G<sup>M7</sup> G<sup>7</sup>

**Chords for sixth system:** A<sup>bM7</sup> D<sup>b9</sup> G<sup>M7</sup> C<sup>7</sup> F<sup>M7</sup> B<sup>b7</sup> E<sup>bM7</sup> A<sup>b7</sup> A<sup>M7</sup> D<sup>7</sup> G<sup>6</sup> C<sup>7</sup>

**Chords for seventh system:** G<sup>6</sup> C<sup>7</sup> G<sup>6</sup> G<sup>#0</sup> A<sup>M7</sup> B<sup>b0</sup> B<sup>M7</sup> E<sup>M7</sup> D<sup>M7</sup> D<sup>b7</sup>

**Chords for eighth system:** C<sup>7</sup> G<sup>7</sup> C<sup>7</sup> A<sup>#</sup> D<sup>7</sup> G<sup>6</sup>

**Additional markings:** (D<sup>b705</sup>) (also played: C<sup>M7</sup> F<sup>9</sup> B<sup>bM7</sup> E<sup>b9</sup>) (also played: G<sup>7</sup>)

Witchcraft

Coleman - Leigh

F<sup>6</sup>
A<sup>b0</sup>
G<sup>M7</sup>

C<sup>9sus</sup>
F<sup>MA7</sup>
F<sup>6</sup>
C<sup>M79</sup>
F<sup>13</sup>
B<sup>bMA7</sup>

E<sup>b9</sup>
A<sup>b6</sup>
G<sup>+7</sup>
C<sup>7</sup>

F<sup>MA9</sup>
B<sup>b13</sup>

F<sup>MA9</sup>
B<sup>bMI7(b9)</sup>
E<sup>7</sup>
A<sup>M7</sup>

A<sup>M7+</sup>
A<sup>M7b5</sup>
A<sup>M7+</sup>
G<sup>M7</sup>
G<sup>M7+</sup>

G<sup>M7</sup>
C<sup>7</sup>
F<sup>6</sup>
A<sup>b0</sup>

G<sup>M7</sup>
C<sup>9sus</sup>
F<sup>6</sup>
(G<sup>M7</sup> C<sup>7</sup>)

## With A Song In My Heart

R. Rodgers

$E^{\flat}M7$   $FM7$   $B^{\flat}7$   $E^{\flat}M7$   $FM7$   $B^{\flat}7$   $B^0$   
 $(E^{\flat}M7$   $Cm7)$   $(E^{\flat}M7$   $A^{\flat}M7)$   $(Dm7^{(9)}$   $G7)$   
 $Cm^6$   $A^{\sharp}/E^{\flat}$   $D^{\sharp}$   $G7$   $Cm^6$   $A^{\sharp}/E^{\flat}$   $D^{\sharp}$   $G7$   
 1.  $Cm7$   $/B^{\flat}$   $Am7^{(95)}$   $A^{\flat}7$   $Cm/G$   $Cm7/B^{\flat}$   
 $(G^{\flat}0$  )  $(Am7$   $D7)$   $(Cm^6/G$  )  
 $Am7^{(95)}$   $A^{\sharp}/D$   $D7$   $G7$   $C7^{(9)}$   $FM7$   $B^{\flat}7$   
 2.  $Cm7$   $/B^{\flat}$   $Am7^{(95)}$   $E^{\flat}/B^{\flat}$   $Am7^{(95)}$   $A^{\flat}M6$   
 $E^{\flat}/G$   $G^{\flat}0$   $FM7$   $B^{\flat}7^{(9)}$   $E^{\flat}6$   $(B^{\flat}9sus$   $B^{\flat}7)$

## Without A Song

J. Youmans

$E^b_{MA7}$   $B^b_{MI7}$   $E^b7$   $A^b_{MA7}$   $D^b9(\#11)$   
 $E^b_{MA7}$   $B^b_{MI7}$   $E^b7$   $A^b_{MA7}$   $D^b9(\#11)$   $G_{MI7}$   
 $C_{MI7}$   $F_{MI7}$   $B^b7$  | 1.  $E^b_{MA7}$   $C7(\#9)$   
 $F_{MI7}$   $B^b7$  | 2.  $E^b_{MA7}$   $A^b_{MI7}$   $E^b_{MA7}$   $B^b_{MI7}$   $E^b7$   
 $A^b_{MA7}$   $B^b_{MI7}$   $E^b7$   $A^b_{MA7}$   $B^b7$   $E^b_{MA7}$   $D7(\#9)$   
 $G_{MI7}$   $A_{MI7}^{7(\#5)}$   $D7(\#9)$   $G_{MI7}$   $C7(\#9)$   $F_{MI7}$   $B^b7$   
 $E^b_{MA7}$   $B^b_{MI7}$   $E^b7$   $A^b_{MA7}$   $D^b9(\#11)$   $E^b_{MA7}$   
 $B^b_{MI7}$   $E^b7$   $A^b_{MA7}$   $D^b9(\#11)$   $G_{MI7}$   $C_{MI7}$   
 $F_{MI7}$   $B^b7$   $E^b_{MA7}$   $(C7(\#9))$   $F_{MI7}$   $B^b7$

# Woody'n You

D. Gillespie

**Staff 1:**  $Gm7(9b5)$   $C7(\#9)$   $Fm7(9b5)$   $Bb7(\#9)$   $Ebm7(9b5)$   
**Staff 2:**  $A^b7(\#9)$   $D^bMA7$  1.  $(E^bm7)$   $(D^b6/F G^bMA7)$   $(D^b6/F G^\#)$  2.  $D^bMA7$   $A^bm7$   $D^b7$   
**Staff 3:**  $A^bm7$   $D^b7$   $A^bm7$   $D^b7$   $G^bMA7$   $B^bm7$   $E^b7$   $B^bm7$   $E^b7$   
**Staff 4:**  $B^bm7$   $E^b7$   $A^bMA7$   $Gm7(9b5)$   $C7(\#9)$   $Fm7(9b5)$   
**Staff 5:**  $Bb7(\#9)$   $Ebm7(9b5)$   $A^b7(\#9)$   $D^bMA7$   $(E^bm7)$   $(D^b/F G^bMA7)$

# Work Song

N. Alderley

**Staff 1:**  $Fm7$   
**Staff 2:**  $Fm7$   $C7$   
**Staff 3:**  $Fm7$   $F7$   
**Staff 4:**  $F7$   $B^b7$   $D^b7$   $C7$   $Fm7$

# Wrap Your Troubles In Dreams

H. Barris

$E^b_{MA7}$   $B^b_{13}$   $E^b_6$   $B^b_{+9}$   $E^b_6$   $G^7$   $C_{M7}$   

$F^9$   $C_{M7}$   $F^7$  | 1.  $F_{M7}$   $B^b_7$   $E^b$   $B^b_{+7}$   

(  $F^9$   $F^{\#9}$  ) | (  $G_{M7}$   $C^7$   $F_{M7}$   $B^b_7$  )  
 2.  $F_{M7}$   $B^b_7$   $E^b$   $D_{M7}$   $G^7$   $C_{M7}$   $D^7$   $G^7$   $C^7$   

(  $A_{M7}^{7\#9}$   $D^7$  )  
 $F^7$   $B^b_7$   $E^b$   $G^7$   $C_{M7}$   $D^7$   $G^7$   $C^7$   

(  $F_{M7}$  ) | (  $D_{M7}$   $G^7$  ) (  $A_{M7}^{7\#9}$   $D^7$  )  
 $F^7$   $B^b_7$   $E^b$   $B^b_{+7}$   $E^b_{MA7}$   $B^b_{13}$   $E^b_6$   $B^b_{+9}$   $E^b_6$   $G^7$   

(  $F_{M7}$  ) | (  $A^b_7$   $G^7$  )  
 $C_{M7}$   $F^9$   $C_{M7}$   $F^7$  |  $F_{M7}$   $B^b_7$   $E^b_6$  (  $B^b_{+7}$  )  

(  $F^9$   $F^{\#9}$  )

# Yes Sir, That's My Baby

W. Donaldson

# Yesterdays

J. Kern

## Yardbird Suite

C. Parker

CM<sup>7</sup>                      FM<sup>7</sup>    B<sup>b7</sup>                      C<sup>7</sup>    B<sup>b7</sup>                      A<sup>7</sup>

D<sup>7</sup>                      1. G<sup>7</sup>                      Em<sup>7</sup>    A<sup>7</sup>                      Dm<sup>7</sup>    G<sup>7</sup>

(Dm<sup>7</sup>    G<sup>7</sup>)

2. Dm<sup>7</sup>                      G<sup>7</sup>                      CM<sup>7</sup>                      F<sup>#B</sup>    B<sup>7(#9)</sup>                      3

Em<sup>7</sup>                      F<sup>#B</sup>    B<sup>7</sup>                      Em<sup>7</sup>                      A<sup>7</sup>

Dm<sup>7</sup>                      E<sup>B</sup>    A<sup>7(#9)</sup>                      D<sup>7</sup>                      Dm<sup>7</sup>    G<sup>7</sup>

CM<sup>7</sup>                      FM<sup>7</sup>    B<sup>b7</sup>                      C<sup>7</sup>    B<sup>b7</sup>                      A<sup>7</sup>

D<sup>7</sup>                      Dm<sup>7</sup>                      G<sup>7</sup>                      CM<sup>7</sup>

## You Are Too Beautiful

R. Rodgers

D<sub>M</sub>7 G<sup>9</sup> F<sup>9</sup> E<sub>M</sub>7 A<sub>+</sub>7(9) D<sub>M</sub>7 G<sub>+</sub>7(9) C<sub>M</sub>7 G<sup>b</sup>7  
 F<sub>M</sub>7 B<sup>b</sup>7 C<sub>M</sub>7/E<sub>3</sub> A<sub>M</sub>7 1. D<sub>M</sub>7<sub>3</sub> G<sup>7</sup> F<sup>9</sup> E<sub>M</sub>7 A<sup>7(9)</sup>  
 2. D<sub>M</sub>7 G<sup>7(9)</sup> C<sup>5</sup> G<sup>b</sup>9(11) F<sub>M</sub>7 F<sup>#</sup>0 C<sub>M</sub>7/G A<sup>7(9)</sup> D<sub>M</sub>7 G<sup>7(9)</sup>  
 C<sub>M</sub>7 F<sub>M</sub>7 B<sub>M</sub>7(95) E<sup>7(9)</sup> A<sub>M</sub> A<sub>M</sub>(MA7) A<sub>M</sub>7<sub>3</sub> D<sup>7</sup> G<sup>9</sup> F<sup>9</sup> E<sub>M</sub>7 E<sup>b</sup><sub>M</sub>6  
 D<sub>M</sub>7 G<sup>9</sup> F<sup>9</sup> E<sub>M</sub>7 A<sub>+</sub>7(9) D<sub>M</sub>7 G<sub>+</sub>7(9) C<sub>M</sub>7 G<sup>b</sup>7  
 F<sub>M</sub>7 B<sup>b</sup>7 C<sub>M</sub>7/E<sub>3</sub> A<sub>M</sub>7 D<sub>M</sub>7 G<sup>7</sup> C<sup>6</sup>

## You Are My Sunshine

J. Davis - C. Mitchell

F F<sup>7</sup> B<sup>b</sup>  
 B<sup>b</sup> F B<sup>b</sup> F  
 F C<sup>7</sup> F (C<sup>7</sup>)

# You'd Be So Nice To Come Home To

C. Porter

Gmi7 ~~E<sup>b</sup>~~ A<sup>#</sup> D<sup>7</sup> Gmi7 G<sup>m</sup>  
 (Gmi B<sup>b13</sup>) (F<sup>#0</sup>)  
 Fmi<sup>9</sup> B<sup>b7</sup> E<sup>b</sup>MA<sup>7</sup> /D Cmi<sup>7</sup> /B<sup>b</sup>  
 Ami<sup>7(b5)</sup> D<sup>7</sup> Ami<sup>7(b5)</sup> D<sup>7</sup> Gmi<sup>7</sup> /F  
 Emi<sup>7(b5)</sup> B<sup>b</sup>mi<sup>7</sup> E<sup>b7</sup> A<sup>#</sup> E<sup>b9(#11)</sup> D<sup>7</sup>  
 (A<sup>7</sup>)  
 Gmi<sup>7</sup> E<sup>#</sup> A<sup>#</sup> D<sup>7</sup> Gmi<sup>7</sup> C<sup>9</sup>  
 (Gmi B<sup>b13</sup>) (F<sup>#0</sup>)  
 Fmi<sup>9</sup> B<sup>b7</sup> E<sup>b6</sup> B<sup>b+9</sup> E<sup>b6</sup>  
 (E<sup>b6</sup> /D) (Cmi<sup>7</sup>)  
 E<sup>0</sup> A<sup>7</sup> B<sup>b</sup>/F Dmi<sup>7</sup> F<sup>#0</sup> A<sup>#</sup> D<sup>7</sup> Gmi<sup>7</sup>  
 (C<sup>#0</sup>) (B<sup>b</sup>/D) (E<sup>b6</sup>) (E<sup>0</sup>)  
 C<sup>9</sup> C<sup>7(b9)</sup> F<sup>+7</sup> G<sup>b7</sup> F<sup>7</sup> B<sup>b6</sup> (B<sup>b6</sup> D<sup>7</sup>)  
 (B<sup>b</sup>/F G<sup>b7</sup>) (C<sup>7(b9)</sup> F<sup>7</sup>)

1 x 3

## You Don't Know What Love Is

G. De Paul

$F_{MI}^7$   $D_{MI}^{7(b5)}$   $D^b7$   $C+^7$   $F_{MI}^7$   $G^b7(\#11)$   $D^b7$

$G_{MI}^{7(b5)}$   $C^{7(\#9)}$   $F_{MI}^7$   $B^b7$   $E^b_{MI}^7$   $A^b7$  | 1.  $D^b13$   $G_{MI}^{7(b5)}$   $C^7$

2.  $D^b13$   $C^7$   $F_{MI}^7$   $B^9(\#11)$   $B^b_{MI}^7$   $E^b7$   $A^b_{MA}^7$   $F^7$   
 ( $A^b_{MA}^7$   $D^b_{MA}^7$   $C_{MI}^7$   $F^7$ )

$B^b_{MI}^7$   $E^b7$   $A^b_{MA}^7$   $D_{MI}^9$   $G^7$   $C_{MA}^7$

$D^b9(\#11)$   $C^7$   $F_{MI}^7$   $D_{MI}^{7(b5)}$   $D^b7$   $C+^7$

$F_{MI}^7$   $G^b7(\#11)$   $D^b7$   $G_{MI}^{7(b5)}$   $C^{7(\#9)}$

$F_{MI}^7$   $B^b7$   $E^b_{MI}^7$   $A^b7$   $D^b13$   $C^7$   $F_{MI}^7$   
 ( $F_{MI}^7$   $E+^7$   $E^b_{MI}^7$   $D^7$ )

# You Go To My Head

J. F. Coots

$\% E^b_{MA7}$        $A^b_{MI7}$        $D^b7$        $G^b_{MA7}$

$F^+7$        $\bullet B^b_{+7(9)}$        $E^b_{MI9}$        $C^{\#}$        $F^7$        $B^b_{+7(9)}$        $\emptyset E^b6$        $C_{MI7}$

$(A^b_{13})$

1.  $F_{MI7}$        $B^b7$       2.  $B^b_{MI7}$        $E^b7$        $A^b_{MA7}$        $A^0$

$E^b_{MA7}/B^b$        $B^b_{13sus}$        $E^b6$        $A_{MI7}$        $D^7/C$        $B_{MI7}$        $E^7(\#11)$

$(B^b7)$

$A_{MI7}$        $D^7(9)$        $G_{MI7}$        $G^b0$        $F_{MI7}$        $B^b7$

$(A^b7(\#11))$       D. S. al CODA

CODA       $\emptyset E^b_{MA7}$        $B^b_{MI7}$        $E^b7(9)$        $A^b_{MA7}$        $D^b9$

$(A_{MI7(9)})$        $(A^b_{MI7} D^b7)$

$E^b_{MA7}$        $C_{MI7}/B^b$        $A^{\#}$        $D^7$        $B^b9sus$        $C^7(9)/B^b$        $F_{MI7}$        $B^b7$

$(G_{MI7})$        $(F^{\#0})$        $(F_{MI7})$        $(B^b7)$        $(B^b7)$

$E^b_{MA7}$        $C^7$        $F_{MI7}$        $B^b7$        $E^b_{MA7}$

$(G_{MI7})$        $(G^b7)$        $(E^b9(\#11))$

# You Do Something To Me

C. Porter

$E^{\flat 6}$   $A_{M7}$   $D^7$   $E^{\flat 6}$   $E^{\flat} M^{\flat} 7$   $E^{\flat 6}$   $E^{\flat} M^{\flat} 7$   
  
 $E^{\flat 6}$   $E^0$   $F_{M7}$   $B^{\flat 7}$   $F_{M7}$   $C^7$   $F_{M7}$   
  
 ( $F_{M7} / E^{\flat}$ ) ( $D^{\flat 9sus}$   $C^9$ ) ( $F_{M7} / E^{\flat}$ )  
 $C^7$   $F^9sus$   $F^7$   $F_{M7}$   $B^{\flat 7}$   
  
 ( $D^{\flat 9sus}$   $C^9$ )  
 $E^{\flat} M^{\flat} 7 / G$   $G^{\flat 0}$   $B^{\flat 7} / F$   $C^7 / E$   $B^{\flat 7} / D^{\sharp}$   $B^{\flat 7} / D$   $D^{\flat 0}$   
  
 ( $G_{M7}$ )  
 $C^7$   $B^7$   $B^{\flat 7}$   $E^{\flat 6}$   $A_{M7}$   $D^7$   $E^{\flat 6}$   $G_{M7}$   
  
 ( $A^{\flat} / C$ ) ( $D^{\flat 7sus}$   $C^7$   $B^{\flat 7}$   $B^{\flat 7}$ ) ( $A^{\flat} M^{\flat} 7$   $D^{\flat 7}$ )  
 $C^7$   $F^9$   $B^{\flat 9sus}$   $B^{\flat 7(9)}$   $E^{\flat 6}$  ( $F_{M7}$   $B^{\flat 7}$ )  
  
 ( $G_{M7}$   $C^7$ ) ( $F^{\sharp} M^{\flat} 7$   $B^7$ ) ( $F_{M7}$   $B^{\flat 7}$ )

# The Young Man With The Horn

R. Anthony

$B^{\flat 7sus}$   $E^{\flat} M^{\flat} 7$   $F_{M7}$   $G_{M7}$   $F_{M7}$   $E^{\flat 6}$   $F_{M7}$   
  
 $G_{M7}$   $C^7(\#9)$   $F_{M7}$   $C^7(\#9)$   $F_{M7}$   $B^{\flat 7}$  1.  $G_{M7}$   $G^{\flat 0}$   $F_{M7}$   $B^{\flat 7sus}$   
  
 ( $C_{M7}$ )

2.  $B^b_{MI7}$   $E^b7$   $A^b_{MA7}$   $A^b_{MI7}$   $D^b7$   $G^b_{MA7}$

$G^b_{MA7}$   $C_{MI7}$   $F7$   $C_{MI7}$   $F7$   $F_{MI7}$   $B^b9_{sus}$   $B^b7$

$E^b_{MA7}$   $F_{MI7}$   $G_{MI7}$   $C_{MI7}$   $F7$   $G^b7$   $F7$

$F_{MI7}$   $B^b13_{sus}$   $B^b13$   $E^b6$

# Yours Is My Heart Alone

F. Lehár

$F^{\#}_{MI7(\phi5)}$   $B7(\phi9)$   $E_{MI7}$   $A7(\phi9)$   $D_{MI7}$   $G7$

$C_{MA7}$   $F^{\#}_{MI7(\phi5)}$   $B7(\phi9)$   $E_{MI7}$   $A_{MI7}$

( $A_{MI}$  /  $G$ ) ( $F^{\#}$  /  $B7(\phi9)$ ) ( $C_{MI} / E^b$ ) ( $D^7$ )

$D^7$   $G^9_{sus}$   $G7$   $E_{MI7(\phi5)}$   $A7(\phi9)$   $D_{MI7}$

$F_{MI7}$   $B^b7$   $C_{MA7}$   $F^{\#}_{MI7(\phi5)}$   $B7(\phi9)$

( $D_{MI}7(\phi5)$ ) ( $G7(\phi9)$ )  $A7(\phi9)$   $D_{MI7}$   $G^9_{sus}$   $G7(\phi9)$   $C^6$

## You're Driving Me Crazy

W. Donaldson

FMA<sup>7</sup> F<sup>6</sup> GM<sup>7</sup> C<sup>7</sup> E<sup>b7</sup> D<sup>7</sup>  
 (FMA<sup>7</sup> GM<sup>7</sup>) (AM<sup>7</sup> A<sup>b0</sup>)  
 G<sup>7</sup> GM<sup>7</sup> C<sup>7</sup> F<sup>6</sup> GM<sup>7</sup> C<sup>7</sup>

FMA<sup>7</sup> F<sup>6</sup> GM<sup>7</sup> C<sup>7</sup> E<sup>b7</sup> D<sup>7</sup>  
 (FMA<sup>7</sup> GM<sup>7</sup>) (AM<sup>7</sup> A<sup>b0</sup>)  
 G<sup>7</sup> C<sup>7</sup> F<sup>6</sup> BM<sup>7(05)</sup> E<sup>7</sup>

AMA<sup>7</sup> F<sup>#MI7</sup> BM<sup>7</sup> E<sup>7</sup> AMA<sup>7</sup> C<sup>#MI7</sup> CM<sup>7</sup> BM<sup>7</sup> E<sup>7</sup>  
 (3) (3) (3)

AMA<sup>7</sup> F<sup>#MI7</sup> BM<sup>7</sup> E<sup>7</sup> AM<sup>7</sup> D<sup>7</sup> GM<sup>7</sup> C<sup>7</sup>  
 (3) (3) (3)

FMA<sup>7</sup> F<sup>6</sup> GM<sup>7</sup> C<sup>7</sup> E<sup>b7</sup> D<sup>7</sup>  
 (FMA<sup>7</sup> GM<sup>7</sup>) (AM<sup>7</sup> A<sup>b0</sup>)  
 G<sup>7</sup> C<sup>7</sup> F<sup>6</sup>

## You're My Everything

H. Warren

G<sup>13</sup>(<sup>b9</sup>) C<sub>M</sub>A<sup>7</sup> F<sup>9</sup>(<sup>#11</sup>) E<sub>M</sub><sup>7</sup> A<sup>7</sup>  
 (B<sup>7</sup><sub>sus</sub> B<sup>7</sup>) (E<sup>7</sup> A<sup>7</sup>)

D<sub>M</sub><sup>7</sup> A<sup>+</sup><sup>7</sup> D<sub>M</sub><sup>7</sup> G<sup>13</sup> C<sub>M</sub>A<sup>7</sup>

E<sub>M</sub><sup>b7</sup> A<sup>b7</sup> D<sub>M</sub><sup>7</sup> /C B<sub>M</sub><sup>7</sup>(<sup>b5</sup>) E<sup>7</sup>(<sup>b9</sup>) A<sub>M</sub><sup>7</sup> D<sup>7</sup>

G<sup>9</sup><sub>sus</sub> G<sup>7</sup> G<sup>13</sup>(<sup>b9</sup>) C<sub>M</sub>A<sup>7</sup> F<sup>9</sup>(<sup>#11</sup>)  
 (B<sup>7</sup><sub>sus</sub> B<sup>7</sup>)

E<sub>M</sub><sup>7</sup> A<sup>7</sup> D<sub>M</sub><sup>7</sup> A<sup>+</sup><sup>7</sup> D<sub>M</sub><sup>7</sup> /C B<sub>M</sub><sup>7</sup>(<sup>b5</sup>) E<sup>7</sup>(<sup>b9</sup>)  
 (E<sup>7</sup> A<sup>7</sup>) (D<sub>M</sub><sup>7</sup>) (E<sup>7</sup> F<sup>9</sup>(<sup>#11</sup>) (E<sup>7</sup>)

A<sub>M</sub><sup>7</sup> A<sup>b7</sup> G<sub>M</sub><sup>7</sup> C<sup>7</sup> F<sup>6</sup> B<sup>b7</sup>

E<sub>M</sub><sup>7</sup> A<sup>7</sup>(<sup>b9</sup>) D<sub>M</sub><sup>7</sup> G<sup>7</sup>(<sup>b9</sup>) C<sup>6</sup> (D<sub>M</sub><sup>7</sup> G<sup>7</sup>(<sup>b9</sup>))

## You Stepped Out Of A Dream

N. H. Brown

## You Took Advantage Of Me

R. Rodgers

$E^b_{MA7}$   $E^0$   $F_{MI7}$   $B^b7$   $A^b0$   $G_{MI7}$   $G^b0$   $F_{MI7}$   $B^b7$

$E^b7_{sus}$   $E^b7$   $A^b_{MA7}$   $D^b7$   $G_{MI7}$   $C^7$   $F_{MI7}$   $B^b7$  | 1.  $E^b6$   $B^b+7$

(C<sup>9</sup> B<sup>+9</sup> B<sup>9</sup> B<sup>b7(9)</sup>)

2.  $E^b6$   $C_{MI7}$   $D^7$   $G^7$   $C^7$   $F^7$   $B^b7$

$E^b_{MA7}$   $C_{MI7}$   $D^7$   $G^7$   $C^7$   $F^7$   $B^b7$

$G_{MI7}$   $C^7$   $F_{MI7}$   $B^b7$   $E^b_{MA7}$   $E^0$   $F_{MI7}$   $B^b7$   $A^b0$   $G_{MI7}$   $G^b0$

( $G^b7$ ) ( $E^7$ )

$F_{MI7}$   $B^b7$   $E^b7_{sus}$   $E^b7$   $A^b_{MA7}$   $D^b7$   $E^b_{MA7}$   $B^b7$   $E^b6$

(C<sup>9</sup> B<sup>+9</sup> B<sup>9</sup> B<sup>b7(9)</sup>)

G<sub>M7</sub> D<sup>b7</sup> C<sup>7</sup> D<sub>M7</sub> G<sup>7</sup> C<sub>M7</sub> F<sup>7</sup> B<sup>b</sup><sub>MA7</sub> E<sup>b7</sup>

A<sup>7</sup> D<sup>7</sup> A<sup>b</sup><sub>M7</sub> D<sup>b7</sup> G<sub>M7</sub> C<sup>7</sup> B<sup>#</sup> E<sup>7</sup> A<sub>M7</sub> D<sup>7</sup> G<sub>M7</sub> C<sup>7</sup>

G<sub>M7</sub> D<sup>7</sup> G<sub>M7</sub> C<sup>7</sup> F<sup>6</sup> E<sup>#</sup> A<sup>7</sup> D<sub>M7</sub> G<sup>7</sup> C<sub>M7</sub>

F<sup>7</sup> B<sup>b</sup><sub>MA7</sub> E<sup>b7</sup> D<sub>M7</sub> F<sup>7</sup>/C B<sup>b</sup><sub>M7</sub> E<sup>b7</sup> F<sup>6</sup> D<sub>M7</sub>/C

B<sup>#</sup> E<sup>7</sup> A<sub>M7</sub> D<sup>7</sup> G<sub>M7</sub> C<sup>7</sup> F<sup>6</sup> B<sup>b7</sup> A<sub>M7</sub> A<sup>b7</sup>

# You And The Night And The Music

H. Schwartz

3/4 C<sub>M</sub> D<sub>M7</sub><sup>7(b5)</sup> G<sup>7</sup> G<sub>M</sub><sup>7(b5)</sup>/C C<sup>7(b9)</sup> F<sub>M7</sub> ⊕ D<sub>M</sub><sup>7(b5)</sup>

G<sup>7</sup> C<sub>MA7</sub> 1. C<sup>6</sup> 2. C<sup>6</sup> A<sup>b7</sup>

G<sup>7</sup> D<sub>M7</sub> G<sup>7</sup> A<sup>b7</sup> A<sub>M7</sub> D<sup>7</sup> G<sup>7</sup> D<sub>M</sub><sup>7(b5)</sup> G<sup>7</sup>

⊕ D<sub>M</sub><sup>7(b5)</sup> G<sup>7(b9)</sup> C<sub>M</sub><sup>6</sup> A<sub>M</sub><sup>7(b5)</sup> D<sub>+</sub><sup>7(b9)</sup> G<sup>7(b9)</sup> C<sub>M</sub><sup>7</sup>

COOR

D. S. al COOR

## You've Changed

C. Fisher

$B^{\flat} + ^7$   $E^{\flat} MA^7$   $D^7$   $D^{\flat} 13(\#11)$   $C^7$   
 $(Am^7)$   $(D^7)$   $(Gm^7(\#9))$

$F^9$  1.  $B^7$   $B^{\flat 7}$   $E^{\flat 6}$   $C^7$   $Fm^7$   $B^{\flat 7}$

2.  $B^7$   $B^{\flat 7}$   $E^{\flat 9}$   $B^{\flat} m^7$   $E^{\flat 7}$

$A^{\flat} MA^7$   $A^{\flat} m^7$   $E^{\flat} MA^7$   $Cm^7$   $B^{\flat} m^7$   $E^{\flat 7}$

$A^{\flat} MA^7$   $A^{\flat} m^7$   $Gm^7$   $C^7(\#9)$   $Fm^7$   $B^{\flat 7}$

$E^{\flat} MA^7$   $D^7$   $D^{\flat} 13(\#11)$   $C^7$   
 $(Am^7)$   $(D^7)$   $(Gm^7(\#9))$

$F^9$   $B^7$   $B^{\flat 7}$   $E^{\flat 6}$   $(Cm^7)$   $Fm^7$   $B^{\flat 7}$

## Young And Foolish

R. Hague

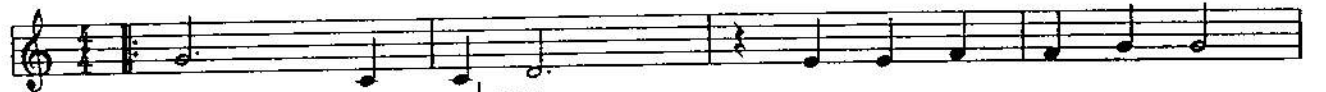
CMA<sup>7</sup> AMI<sup>7</sup> DMI<sup>7</sup> G<sup>7</sup> CMA<sup>7</sup> AMI<sup>7</sup> GMI<sup>7</sup> C<sup>7</sup>  

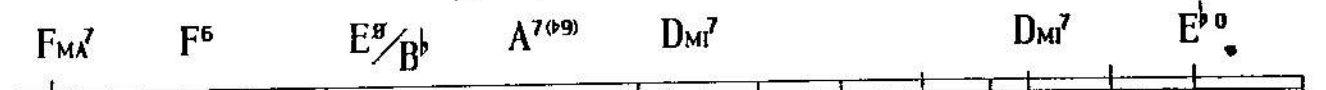
FMA<sup>7</sup> F<sup>6</sup> E<sup>9</sup>/B<sup>b</sup> A<sup>7(9)</sup> DMI<sup>7</sup> DMI<sup>7</sup> E<sup>b</sup><sub>0</sub>  

C/E E+<sup>7</sup> AMI<sup>7</sup> E<sup>7</sup> AMI<sup>7</sup>  

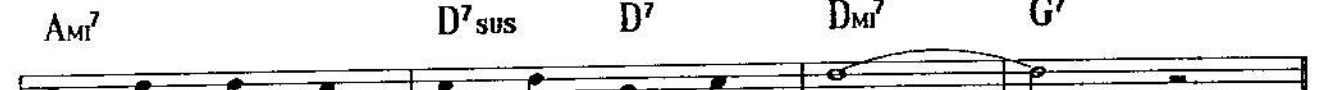
AMI<sup>7</sup> D<sup>7</sup><sub>sus</sub> D<sup>7</sup> DMI<sup>7</sup> G<sup>7</sup>  

CMA<sup>7</sup> AMI<sup>7</sup> DMI<sup>7</sup> G<sup>7</sup> CMA<sup>7</sup> E<sup>7</sup> AMI<sup>7</sup> GMI<sup>7</sup> C<sup>7</sup>  

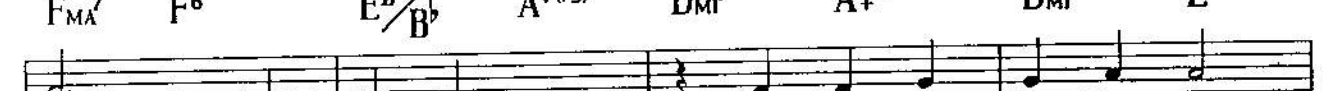

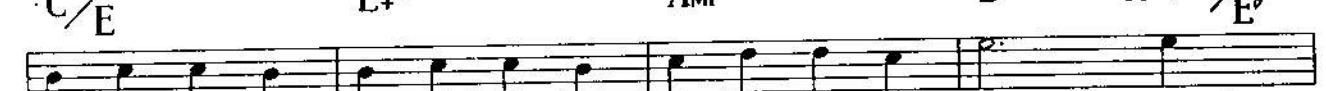
FMA<sup>7</sup> F<sup>6</sup> E<sup>9</sup>/B<sup>b</sup> A<sup>7(9)</sup> DMI<sup>7</sup> A+<sup>7</sup> DMI<sup>7</sup> E<sup>b</sup><sub>0</sub>  

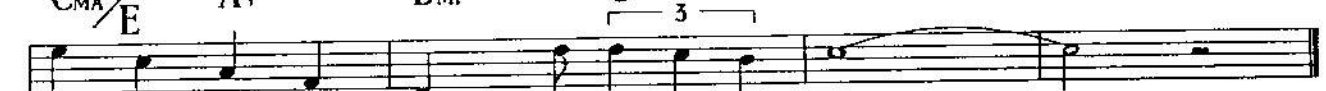

C/E E+<sup>7</sup> AMI<sup>7</sup> D<sup>9</sup> A<sup>b</sup>+<sup>7(9)</sup>/E<sup>b</sup>  

CMA<sup>7</sup>/E A+<sup>7</sup> DMI<sup>7</sup> G<sup>7</sup> C<sup>6</sup> (A<sup>7(9)</sup>) DMI<sup>7</sup> G<sup>7</sup>  

## You Make Me Feel So Young

J. Myrow

$B^b MA^7$   $F^b/B$   $B^0$   $CMI^7$   $F^7$   $B^b MA^7$   $B^0$   $FMI^7/C$   $F^7$   

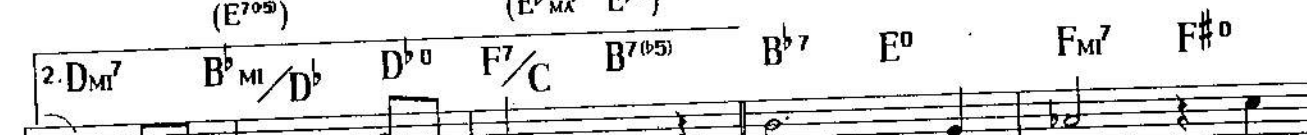

$B^b MA^7$   $B^b 7$   $B^b + 7$   $E^b MA^7$   $CMI^7$  1.  $DMI^7$   $D^b 0$   $F^7/C$   $F^7$   

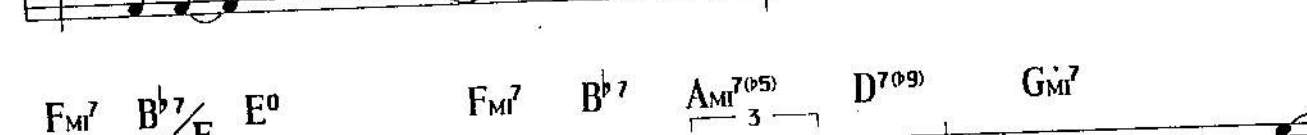
2.  $DMI^7$   $B^b MI/D^b$   $D^b 0$   $F^7/C$   $B^7(b5)$   $B^b 7$   $E^0$   $FMI^7$   $F\#^0$   

$FMI^7$   $B^b 7/F$   $E^0$   $FMI^7$   $B^b 7$   $AMI^7(b5)$   $D^7(b9)$   $GMI^7$   

$CMI$   $D^0$   $E^b 6$   $E^0$   $F^7$   $CMI^7/G$   $G\#^0$   $A^0$   $B^b MA^7$   $F^b/B$   $B^0$   $CMI^7$   $F^7$   

$B^b MA^7$   $B^0$   $FMI^7/C$   $F^7$   $B^b/D$   $B^b + 7$   $E^b MA^7$   $CMI^7(b5)$   

$DMI^7$   $G^7(b9)$   $CMI^7$   $F^7$   $DMI^7$   $G^7(b9)$   $CMI^7$   $F^7$   $CMI^6/E^b$   

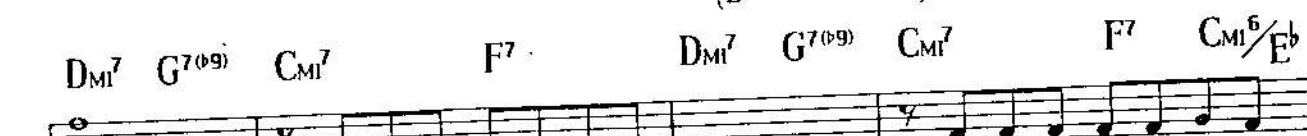
$D_+ 7$   $A^b 9(\#11)$   $G^9$   $G^7(b9)$   $CMI$   $D^0$   $CMI/E^b 6$   $E^0$   $F^7$   $B^b 6$   

# Blues Progressions

In F

12

10

9

8

7

6

5

4

3

2

1

F <sup>7</sup>	%	%	%	%	%	F <sup>7</sup>	%	C <sup>7</sup>	%	F <sup>7</sup>	%
F <sup>7</sup>	%	%	%	%	%	F <sup>7</sup>	%	C <sup>7</sup>	B <sup>b7</sup>	F <sup>7</sup>	C <sup>7</sup>
F <sup>7</sup>	B <sup>b7</sup>	F <sup>7</sup>	%	%	%	F <sup>7</sup>	%	G <sup>7</sup>	C <sup>7</sup>	F <sup>7</sup>	C <sup>7</sup>
F <sup>7</sup>	B <sup>b7</sup>	F <sup>7</sup>	%	%	%	F <sup>7</sup>	D <sup>7</sup>	G <sup>7</sup>	C <sup>7</sup>	F <sup>7</sup>	C <sup>7</sup>
F <sup>7</sup>	B <sup>b7</sup>	F <sup>7</sup>	%	%	%	F <sup>7</sup>	D <sup>7</sup>	G <sup>MI</sup>	C <sup>7</sup>	F <sup>7</sup>	G <sup>MI</sup> C <sup>7</sup>
F <sup>7</sup>	B <sup>b7</sup>	F <sup>7</sup>	%	E <sup>b7</sup>	E <sup>b7</sup>	F <sup>7</sup>	D <sup>7</sup>	D <sup>b7</sup>	C <sup>7</sup>	F <sup>7</sup>	D <sup>b7</sup> C <sup>7</sup>
F <sup>7</sup>	B <sup>b7</sup>	F <sup>7</sup>	%	E <sup>b7</sup>	E <sup>b7</sup>	F <sup>7</sup>	A <sup>MI</sup> D <sup>7</sup>	G <sup>MI</sup>	C <sup>7</sup>	A <sup>MI</sup> D <sup>7</sup>	G <sup>MI</sup> C <sup>7</sup>
F <sup>7</sup>	B <sup>b7</sup>	F <sup>7</sup>	%	E <sup>b7</sup>	E <sup>b7</sup>	A <sup>MI</sup>	D <sup>7</sup>	G <sup>MI</sup>	C <sup>7</sup>	A <sup>MI</sup> D <sup>7</sup>	G <sup>MI</sup> C <sup>7</sup>
F <sup>7</sup>	B <sup>b7</sup>	F <sup>7</sup>	%	B <sup>MI</sup> E <sup>7</sup>	B <sup>MI</sup> E <sup>7</sup>	F <sup>7</sup> E <sup>7</sup>	E <sup>b7</sup> D <sup>7</sup>	G <sup>MI</sup>	C <sup>7</sup> B <sup>b7</sup>	A <sup>MI</sup> D <sup>7</sup>	G <sup>MI</sup> C <sup>7</sup>
F <sup>MA</sup>	E <sup>MI</sup> A <sup>7</sup>	D <sup>MI</sup> G <sup>7</sup>	C <sup>MI</sup> F <sup>7</sup>	B <sup>0</sup>	A <sup>MI</sup> D <sup>7</sup>	A <sup>MI</sup> D <sup>7</sup>	A <sup>bMI</sup> D <sup>b7</sup>	G <sup>MI</sup> C <sup>7</sup>	D <sup>bMI</sup> G <sup>b7</sup>	F <sup>7</sup> D <sup>7</sup>	G <sup>MI</sup> C <sup>7</sup>
F <sup>MA</sup>	E <sup>MI</sup> E <sup>bMI</sup>	D <sup>MI</sup> D <sup>bMI</sup>	C <sup>MI</sup> B <sup>7</sup>	B <sup>bMI</sup>	A <sup>MI</sup>	A <sup>MI</sup>	A <sup>bMI</sup>	G <sup>MI</sup>	C <sup>7</sup>	A <sup>MI</sup> A <sup>bMI</sup>	G <sup>MI</sup> G <sup>b</sup>
F <sup>MA</sup>	B <sup>bMA</sup>	A <sup>MI</sup> G <sup>MI</sup>	G <sup>bMI</sup> B <sup>7</sup>	B <sup>bMI</sup>	A <sup>MI</sup>	A <sup>MI</sup>	A <sup>bMI</sup>	G <sup>MI</sup>	G <sup>b7</sup>	F <sup>MA</sup> A <sup>bMA</sup>	G <sup>MI</sup> G <sup>b</sup>
F <sup>MA</sup>	B <sup>bMA</sup>	A <sup>MI</sup> G <sup>MI</sup>	G <sup>bMI</sup> B <sup>7</sup>	B <sup>bMI</sup> E <sup>b7</sup>	A <sup>bMA</sup>	A <sup>bMA</sup>	A <sup>bMI</sup> D <sup>b7</sup>	G <sup>bMA</sup>	G <sup>MI</sup> C <sup>7</sup>	A <sup>MI</sup> D <sup>7</sup>	D <sup>bMI</sup> G <sup>b</sup>
F <sup>MA</sup>	E <sup>MI</sup> A <sup>7</sup>	D <sup>MI</sup> G <sup>7</sup>	C <sup>MI</sup> F <sup>7</sup>	B <sup>bMI</sup> E <sup>b7</sup>	A <sup>MI</sup>	A <sup>MI</sup>	A <sup>bMI</sup> D <sup>b7</sup>	G <sup>MI</sup>	C <sup>7</sup>	A <sup>MI</sup> D <sup>7</sup>	G <sup>MI</sup> C <sup>7</sup>
F <sup>MA</sup>	E <sup>MI</sup> A <sup>7</sup>	D <sup>MI</sup> G <sup>7</sup>	C <sup>MI</sup> F <sup>7</sup>	B <sup>bMI</sup> E <sup>b7</sup>	A <sup>bMA</sup>	A <sup>bMA</sup>	A <sup>bMI</sup> D <sup>b7</sup>	G <sup>bMA</sup>	G <sup>MI</sup> C <sup>7</sup>	A <sup>MI</sup> D <sup>7</sup>	G <sup>MI</sup> C <sup>7</sup>
F <sup>MA</sup>	E <sup>MI</sup> A <sup>7</sup>	D <sup>MI</sup> G <sup>7</sup>	C <sup>MI</sup> F <sup>7</sup>	B <sup>bMI</sup> E <sup>b7</sup>	A <sup>bMA</sup>	A <sup>bMA</sup>	A <sup>bMI</sup> D <sup>b7</sup>	G <sup>bMA</sup>	C <sup>7</sup> B <sup>b7</sup>	A <sup>MI</sup> D <sup>7</sup>	G <sup>MI</sup> C <sup>7</sup>
F <sup>#MI</sup> B <sup>7</sup>	E <sup>MI</sup> A <sup>7</sup>	D <sup>MI</sup> G <sup>7</sup>	C <sup>MI</sup> F <sup>7</sup>	B <sup>bMI</sup> E <sup>b7</sup>	A <sup>bMA</sup>	A <sup>bMA</sup>	A <sup>bMI</sup> D <sup>b7</sup>	G <sup>bMA</sup>	G <sup>MI</sup> C <sup>7</sup>	A <sup>MI</sup> D <sup>7</sup>	G <sup>MI</sup> C <sup>7</sup>
F <sup>MA</sup>	F <sup>#MI</sup> B <sup>7</sup>	E <sup>MA</sup> E <sup>bMA</sup>	D <sup>bMA</sup> B <sup>MA</sup>	B <sup>bMI</sup> E <sup>7</sup>	A <sup>MA</sup>	A <sup>MA</sup>	A <sup>MI</sup> D <sup>7</sup>	G <sup>MA</sup>	G <sup>bMA</sup>	F <sup>MA</sup> A <sup>bMA</sup>	G <sup>MA</sup> G <sup>b</sup>

In F<sup>MI</sup>

F <sup>MI</sup>	%	%	F <sup>7</sup>	%	F <sup>MI</sup>	%	C <sup>7</sup>	%	F <sup>MI</sup>	C <sup>7</sup>
F <sup>MI</sup>	G <sup>MI</sup> ( <sup>05</sup> ) C <sup>7</sup>	F <sup>MI</sup>	F <sup>7</sup>	%	F <sup>MI</sup>	%	G <sup>MI</sup> ( <sup>05</sup> )	C <sup>7</sup>	F <sup>MI</sup>	C <sup>7</sup>
F <sup>MI</sup>	%	%	F <sup>7</sup>	E <sup>b7</sup>	A <sup>bMA</sup>	D <sup>bMA</sup>	G <sup>MI</sup> ( <sup>05</sup> )	C <sup>7</sup>	F <sup>MI</sup>	C <sup>7</sup>